

**Prüfungen an Hochschulen 1978**

**Ergebnisse der Individualerhebung der Prüfungskandidaten**

**Wintersemester 1977/78 und Sommersemester 1978**

Erschienen im Dezember 1981

Nachdruck - auch auszugsweise - nur mit Quellenangabe gestattet  
Umweltfreundliches Papier aus 100 % Altpapier

## Inhalt

	Seite
Vorbemerkung .....	4
Erläuterungen .....	5
 <b>T a b e l l e n t e i l</b>	
Abschlußprüfungen 1978 (Wintersemester 1977/78 und Sommersemester 1978)	
1 Abgelegte Prüfungen nach Fächergruppen, Studienbereichen, 1. Studienfach und Prüfungsgruppen .....	7
2 Deutsche Absolventen nach Hochschularten, Fächergruppen, Fachsemestern, Studienbereich des 1. Studienfachs sowie Art der Prüfung .....	51
3 Deutsche Absolventen nach Hochschularten, Studienganggruppen, Durchschnittsalter und Studiendauer .....	128
 <b>A n h a n g</b>	
Erhebungsbogen für Prüfungskandidaten .....	198
Übersicht 1: Prüfungsgruppen und Abschlußprüfungen .....	202
Übersicht 2: Schematische Darstellung der Fächergliederung .....	203
Übersicht 3: Fächergruppen, Studienbereiche und Studienfächer .....	204

Die Angaben beziehen sich auf das Bundesgebiet; sie schließen Berlin (West) ein.

### Zeichenerklärung und Abkürzungen

- = nichts vorhanden
- I = insgesamt
- M = männlich
- W = weiblich
- LA = 1. Staatsprüfung für das Lehramt
- Zusatzpr. LA = Ergänzungs-, Erweiterungs- oder Zusatzprüfung für das Lehramt

## Vorbemerkung

Die Prüfungen an Hochschulen werden nach dem Gesetz über eine Bundesstatistik für das Hochschulwesen (Hochschulstatistikgesetz - HStatG) in der Fassung der Bekanntmachung vom 21. April 1980 (BGBl. I S. 453) erfaßt. Neben einer summarischen Erhebung der Abschlußprüfungen aufgrund von Meldungen der Hochschulen sowie der staatlichen und kirchlichen Prüfungsämter ist gemäß § 9 Abs. 1 HStatG auch eine Individualbefragung der Prüfungskandidaten vorgesehen. Die summarische Erhebung (Befragung der Prüfungsämter) wird seit dem Wintersemester 1972/73 durchgeführt. Die Bundesergebnisse liegen bis zum Berichtsjahr 1979 in Fachserie 11, Reihe 4.2 sowie in anderen Veröffentlichungen des Statistischen Bundesamtes vor. Die Erhebungen für die Individualstatistik der Prüfungskandidaten haben bundeseinheitlich erst 1975/76 begonnen; ihre Ergebnisse waren bisher nur für einzelne Bundesländer in den Berichten der Statistischen Landesämter verfügbar.

Die vorliegende Arbeitsunterlage enthält ausgewählte Bundesergebnisse dieser Prüfungs-Individualstatistik für das Berichtsjahr 1978 (Wintersemester 1977/78 und Sommersemester 1978). Eine gleichartige Arbeitsunterlage über das Prüfungsjahr 1977, für das erstmals Ergebnisse aus allen Bundesländern vorlagen, ist im November 1981 veröffentlicht worden. Die Bundesergebnisse wurden aufgrund der von den Statistischen Landesämtern gelieferten Unterlagen zusammengestellt. Diese Daten enthalten z.T. noch Lücken und Mängel, um deren Behebung die statistischen Ämter und die Erhebungsstellen sich bemühen. Wegen der noch unvollständigen Erfassung können die Ergebnisse der Individualstatistik je nach Prüfungsgruppe um etwa 10 bis 15 % niedriger liegen als die der summarischen Prüfungsmeldungen.

Trotzdem lassen sich aus dieser neuen Statistik wegen ihres umfassenderen Merkmalskatalogs schon jetzt wichtige Zusatzinformationen gewinnen:

- Die Erhebung liefert Angaben zur Person und zum Studienverlauf der Prüfungskandidaten.
- Anstelle der bisherigen Zählung von Prüfungsfällen, wird auch bei Lehramtsstudiengängen die Personenzahl der Absolventen erfaßt.
- Die Ergebnisse können nach Hochschularten getrennt nachgewiesen werden.

Im Gegensatz zur summarischen Prüfungsstatistik (Meldungen der Prüfungsämter), die Prüfungsfälle nachweist, liefert die Individualstatistik Angaben über Prüfungskandidaten (Personenzählung). Deshalb ist ein Vergleich der Ergebnisse beider Statistiken - vor allem bei den Lehramtsstudiengängen - nur schwer möglich. In der Untergliederung nach Studienfächern ergeben sich weitere Unterschiede daraus, daß aus der Individualbefragung nur das angegebene 1. Studienfach der Kandidaten in den Tabellen dargestellt wird.

Aus der Vielzahl möglicher Auswertungen werden im Tabellenteil nur wenige wichtige Ergebnisse berücksichtigt. Die Studiengänge sind nicht in der tiefsten Untergliederung (Studienfächer und Prüfungsart) dargestellt, sondern ganz oder teilweise zu Studienganggruppen zusammengefaßt (siehe hierzu auch die Begriffserläuterungen und die Übersichten im Anhang).

Tabelle 1 enthält Gesamtzahlen für abgelegte Prüfungen (Deutsche und ausländische Kandidaten mit bestandener oder nicht bestandener Abschlußprüfung) in der Gliederung nach Prüfungsgruppen und dem 1. Studienfach. Die anderen Tabellen enthalten Ergebnisse für deutsche Absolventen (deutsche Kandidaten mit bestandener Abschlußprüfung); Tabelle 2 stellt, gegliedert nach Prüfungsarten und Fächergruppen/Studienbereichen des 1. Studienfachs, die Studiendauer (Verteilung nach Fachsemestern) im Studiengang der Abschlußprüfung dar. In Tabelle 3 - stärker zusammengefaßt nach Prüfungs- und Fächergruppen bzw. Studienbereichen - sind Durchschnittsangaben zur Studiendauer (Fachsemester), zum Alter der Absolventen und zur Verweildauer bis zum Studienabschluß nebeneinander gestellt.

Es ist beabsichtigt, gleichartige Arbeitsunterlagen auch für die folgenden Berichtsjahre vorzulegen, solange die Berichte der Fachserie 11, Reihe 4.2 keine Ergebnisse der Individualstatistik enthalten (Anfragen werden unmittelbar an das Statistische Bundesamt, Gruppe VII C, Postfach 5528, 6200 Wiesbaden 1, erbeten).

## Erläuterungen

### Prüfungskandidaten:

Der Fragebogen wird von den Prüfungskandidaten bei der Meldung zu einer Abschlußprüfung ausgefüllt (s. Anhang, S. ). Nach Abschluß des Prüfungsverfahrens vervollständigt die Hochschule oder das zuständige Prüfungsamt den Fragebogen (Datum des Abschlusses und Erfolg der Prüfung). Die vollständigen Bogen mit den Angaben über Absolventen (Kandidaten mit bestandener Abschlußprüfung) und über Kandidaten mit abgeschlossener, nicht bestandener Prüfung werden semesterweise für die Statistik ausgewertet. Die Zahl der "Absolventen" ist nicht identisch mit derjenigen der Hochschulabgänger, die nach Studienabschluß die Hochschulen verlassen. Ein Teil der Absolventen verbleibt z.B. wegen Aufnahme eines Zweit-, Aufbau- oder Ergänzungsstudiums weiterhin an der Hochschule. Erhebungsbogen von Kandidaten, deren Prüfungen noch nicht abgeschlossen sind oder die ihre Meldung zur Prüfung zurückziehen, werden nicht bzw. erst später (nach Abschluß, ggf. nach erneuter Meldung) ausgewertet.

### Hochschulen und Prüfungsämter:

Erhebungsstellen sind die Hochschulen sowie die staatlichen und kirchlichen Prüfungsämter. Die Hochschulprüfungen werden je nach der Organisation der Verwaltung und zum Teil nach der Art der Abschlußprüfung unterschiedlich, von den zentralen Prüfungsämtern oder von Prüfungsausschüssen innerhalb der Fakultäten, Fachbereiche usw. gemeldet. Erfasst werden

- Universitäten (einschl. der technischen Universitäten, technischen Hochschulen und anderer wissenschaftlicher Hochschulen mit Universitätsrang)
- Gesamthochschulen
- Pädagogische Hochschulen
- Theologische und kirchliche Hochschulen
- Kunsthochschulen
- Fachhochschulen.

Da die staatlichen und kirchlichen Prüfungsämter teilweise für Studenten mehrerer Hochschulen zuständig sind, wird in der summarischen

Prüfungsstatistik keine getrennte Nachweisung der Hochschularten vorgenommen. In der Individualstatistik liegen jedoch Angaben über die zuletzt besuchte Hochschule vor, so daß die Tabellen nach Hochschularten gegliedert werden können. Einige Prüfungen werden als eigene Gruppe "ohne Angabe" nachgewiesen, da die zuletzt besuchte Hochschule entweder nicht bekannt ist oder nicht zugeordnet werden kann (z.B. bei Auslandsstudium).

### Abschlußprüfungen:

Prüfungen werden erfaßt, soweit sie eine Hochschulausbildung abschließen; Vor- und Zwischenprüfungen an Hochschulen sind in den Tabellen nicht enthalten, wohl aber Abschlüsse von Aufbau-, Ergänzungs-, Zusatz- und Zweitstudiengängen, sofern sie zu einer Prüfung führen. Entsprechend werden Prüfungen bei staatlichen und kirchlichen Prüfungsämtern als Abschluß eines Hochschulstudiums erfragt, nicht dagegen z.B. die zweite Staatsprüfung am Ende der Referendarausbildung.

Absolventen von wissenschaftlichen Studiengängen legen meist Diplom- oder Staatsprüfungen (einschl. Lehramtsprüfungen) ab. Promotionen setzen häufig eine andere erste Abschlußprüfung voraus, können aber auch der erste Studienabschluß sein. Kunsthochschulstudien werden z.T. mit Diplom- oder Staatsprüfungen abgeschlossen, z.T. legen die Absolventen keine förmliche Prüfung ab. Das Studium an Fachhochschulen führt zur Graduierung (auch Diplomprüfungen in Fachhochschulstudiengängen sind in dieser Prüfungsgruppe nachgewiesen). Übersicht 1 des Anhangs (S. ) enthält die erfaßten Prüfungsarten. Eine Unterscheidung der Prüfungen, die einen ersten berufsqualifizierenden Studienabschluß darstellen, von Prüfungen, die ein Zweitstudium abschließen, ist oft nicht möglich (so gibt es Diplom-, Magister- und Lehramtsstudiengänge auch als Aufbaustudium).

Zu einzelnen Abschlußprüfungen:

Lizentiat: Einschl. Prüfungen nach französischer Norm im Saarland (Licence d'Allemand, Licence de Lettres Modernes usw.).

Staatsexamen (ohne Lehramtsprüfungen): Mit erfaßt sind einige staatliche Prüfungen für kürzere Studiengänge (Dolmetscher, Übersetzer), die sonst zur Gruppe der Graduierungen gerechnet werden.

Sonstige Lehrämter: In Hamburg "Lehramt für Volks- und Realschulen".

Künstlerischer Abschluß: Studienabschluß an Kunsthochschulen (ohne Lehramts-, Konzert-/ Bühnereifeprüfung usw.). Meldungen liegen nur vor, soweit eine Prüfung erfolgt. Erfolgreiche Absolventen in einigen Studiengängen, insbesondere der bildenden Kunst, verlassen die Hochschulen ohne Prüfung.

Studienfächer:

Die Übersichten 2 und 3 im Anhang (S. 2 3 ff) enthalten den bis Sommersemester 1978 gültigen Studienfachschlüssel des Statistischen Bundesamtes und die für die Hochschulstatistik verwendete Systematik der Fächergruppen und Studienbereiche.

Studiendauer:

Die Tabelle 3 enthält Durchschnittsangaben über das Alter und die Studiendauer der Kandidaten, bezogen auf das Semester des Prüfungsabschlusses:

- Zeit zwischen Erwerb der Hochschulzugangsberechtigung bzw. Erstimmatrikulation und Abschluß
- Verweildauer (Hochschulsemester) als Gesamtdauer des Studiums einschl. Studiengangwechsel, Zweitstudium usw.
- Zeiten der Studienunterbrechung oder Beurlaubung sowie Studium außerhalb des Bundesgebietes
- Studiendauer (Fachsemester) im Studiengang der jetzt abgelegten Abschlußprüfung.

Die Angaben erfolgen einheitlich in Jahren, wobei die durchschnittlichen Studienzeiten aus ganzzahligen Semesterwerten errechnet werden.

ABSCHLUSSPRÜFUNGEN 1978 (WINTERSEMESTER 1977/78 UND SOMMERSEMESTER 1978)

1 ABGELEGTE PRÜFUNGEN NACH FACHERGRUPPEN, STUDIENBEREICHEN, 1. STUDIENFACH UND PRÜFUNGSGRUPPEN

FACHERGRUPPE STUDIENBEREICH 1. STUDIENFACH	PRÜFUNGSGRUPPE	GE- SCHL.	ABGELEGTE PRÜFUNGEN INSGESAMT	ZUSAMMEN	BESTANDEN DARUNTER		DAVON		NICHT BESTANDEN DARUNTER	
					1. WIEDERH.	2. WIEDERH.	ZUSAMMEN	1. WIEDERH.	2. WIEDERH.	
HOCHSCHULEN INSGESAMT										
SPRACH- UND KULTURWISSENSCHAFTEN										
THEOLOGIE, RELIGIONSLEHRE										
EVANGELISCHE THEOLOGIE, - RELIGIONSLEHRE	DIPLOM	M	2	2	1	-	-	-	-	-
		W	-	-	-	-	-	-	-	-
		I	2	2	1	-	-	-	-	-
	MAGISTER/LI- ZENTIAT	M	4	4	-	-	-	-	-	-
		W	2	2	-	-	-	-	-	-
		I	6	6	-	-	-	-	-	-
	KIRCHL./THEOL. PRÜFUNG	M	241	220	12	-	21	3	-	-
		W	71	69	2	-	2	-	-	-
		I	312	289	14	-	23	3	-	-
	PROMOTION	M	27	27	-	-	-	-	-	-
		W	4	4	-	-	-	-	-	-
		I	31	31	-	-	-	-	-	-
	LA GRUND- UND HAUPTSCHULEN	M	66	57	4	-	9	-	-	-
		W	192	184	4	-	8	-	-	-
		I	258	241	9	-	17	-	-	-
	LA REALSCHULEN	M	45	43	2	-	2	-	-	-
		W	121	110	4	-	11	-	-	-
		I	166	153	5	-	13	-	-	-
	LA GYMNASIEN	M	32	29	1	-	3	1	-	-
		W	24	21	-	-	3	-	-	-
I		56	50	1	-	6	1	-	-	
LA SCHULEN F. BEHINDERTE	M	-	-	-	-	-	-	-	-	
	W	1	1	-	-	-	-	-	-	
	I	1	1	-	-	-	-	-	-	
LA BERUFLICHES SCHULWESEN	M	27	24	1	-	3	-	-	-	
	W	5	5	-	-	-	-	-	-	
	I	32	29	1	-	3	-	-	-	
SONSTIGES LA	M	-	-	-	-	-	-	-	-	
	W	1	1	-	-	-	-	-	-	
	I	1	1	-	-	-	-	-	-	
1. STAATSPRUE- FUNG LEHRAMT ZUSAMMEN	M	170	153	8	-	17	1	-	-	
	W	344	322	8	-	22	-	-	-	
	I	514	475	16	-	39	1	-	-	
ZUSATZPRUE- FUNG LA	M	20	20	-	-	-	-	-	-	
	W	13	13	-	-	-	-	-	-	
	I	33	33	-	-	-	-	-	-	
GRADUIERUNG	M	33	27	8	-	6	1	-	-	
	W	18	15	2	-	3	-	-	-	
	I	51	42	10	-	9	1	-	-	
STUDIENFACH ZUSAMMEN	M	497	453	29	-	44	5	-	-	
	W	452	425	12	-	27	-	-	-	
	I	949	878	41	-	71	5	-	-	
KATHOLISCHE THEOLOGIE, - RELIGIONSLEHRE	DIPLOM	M	201	193	5	-	8	-	-	
		W	29	29	-	-	-	-	-	
		I	230	222	5	-	8	-	-	
	MAGISTER/LI- ZENTIAT	M	8	8	-	-	-	-	-	
		W	2	2	-	-	-	-	-	
		I	10	10	-	-	-	-	-	
	KIRCHL./THEOL. PRÜFUNG	M	95	95	1	-	-	-	-	
		W	1	1	-	-	-	-	-	
		I	96	96	1	-	-	-	-	
	PROMOTION	M	58	58	-	-	-	-	-	
		W	5	5	-	-	-	-	-	
		I	63	63	-	-	-	-	-	
	LA GRUND- UND HAUPTSCHULEN	M	66	62	4	-	4	-	-	
		W	174	169	6	-	5	-	-	
		I	240	231	10	-	9	-	-	
	LA REALSCHULEN	M	66	63	4	-	3	1	-	
		W	122	111	-	-	11	-	-	
		I	188	174	4	-	14	1	-	
	LA GYMNASIEN	M	99	93	3	-	6	2	-	
		W	46	42	-	-	4	-	-	
I		145	135	3	-	10	2	-		
LA SCHULEN F. BEHINDERTE	M	2	2	-	-	-	-	-		
	W	1	1	1	-	-	-	-		
	I	3	3	1	-	-	-	-		

ABSCHLUSSPRÜFUNGEN 1978 (WINTERSEMESTER 1977/78 UND SOMMERSEMESTER 1978)

1 ABGELEGTE PRÜFUNGEN NACH FÄCHERGRUPPEN, STUDIENBEREICHEN, 1. STUDIENFACH UND PRÜFUNGSGRUPPEN

FÄCHERGRUPPE STUDIENBEREICH 1. STUDIENFACH	PRÜFUNGSGRUPPE	GE- SCHL.	ABGELEGTE PRÜFUNGEN INSGESAMT	BESTANDEN DARUNTER 1. WIEDERH. 2. WIEDERH.	DAVDN		NICHT BESTANDEN DARUNTER 1. WIEDERH. 2. WIEDERH.		
					ZUSAMMEN	ZUSAMMEN	ZUSAMMEN	ZUSAMMEN	
HOCHSCHULEN INSGESAMT									
LA BERUFLICHES SCHULWESEN	M		32	32	-	1	-	-	-
	W		9	7	1	-	2	-	-
	I		41	39	1	1	2	-	-
1. STAATSPRUE- FUNG LEHRAMT ZUSAMMEN	M		265	252	11	1	13	3	-
	W		352	330	8	-	22	-	-
	I		617	582	19	1	35	3	-
ZUSATZPRUE- FUNG LA	M		15	15	-	-	-	-	-
	W		10	10	-	-	-	-	-
	I		25	25	-	-	-	-	-
GRADUIERUNG	M		21	21	2	-	-	-	-
	W		31	31	-	-	-	-	-
	I		52	52	2	-	-	-	-
STUDIENFACH ZUSAMMEN	M		663	642	19	1	21	3	-
	W		430	408	8	-	22	-	-
	I		1093	1050	27	1	43	3	-
RELIGIONSPÄDAGOGIK/ KIRCHLICHE BILDUNGS- ARBEIT	LA GYMNASIEN	M	1	1	-	-	-	-	-
		W	-	-	-	-	-	-	-
		I	1	1	-	-	-	-	-
1. STAATSPRUE- FUNG LEHRAMT ZUSAMMEN	M		1	1	-	-	-	-	-
	W		-	-	-	-	-	-	-
	I		1	1	-	-	-	-	-
GRADUIERUNG	M		76	75	2	-	1	1	-
	W		139	135	-	-	4	-	-
	I		215	210	2	-	5	1	-
STUDIENFACH ZUSAMMEN	M		77	76	2	-	1	1	-
	W		139	135	-	-	4	-	-
	I		216	211	2	-	5	1	-
STUDIENBEREICH ZUSAMMEN	M		1237	1171	50	1	66	9	-
	W		1021	968	20	-	53	-	-
	I		2258	2139	70	1	119	9	-
PHILOSOPHIE									
PHILOSOPHIE	MAGISTER/LI- ZENTIAT	M	38	37	-	-	1	-	-
		W	14	14	-	-	-	-	-
		I	52	51	-	-	1	-	-
PROMOTION	M		72	72	1	-	-	-	-
	W		10	10	-	-	-	-	-
	I		82	82	1	-	-	-	-
LA GRUND- UND HAUPTSCHULEN	M		1	1	-	-	-	-	-
	W		-	-	-	-	-	-	-
	I		1	1	-	-	-	-	-
LA GYMNASIEN	M		67	59	4	-	8	1	-
	W		21	20	1	1	1	-	-
	I		88	79	5	1	9	1	-
1. STAATSPRUE- FUNG LEHRAMT ZUSAMMEN	M		68	60	4	-	8	1	-
	W		21	20	1	1	1	-	-
	I		89	80	5	1	9	1	-
ZUSATZPRUE- FUNG LA	M		24	24	-	-	-	-	-
	W		4	3	-	-	1	-	-
	I		28	27	-	-	1	-	-
STUDIENFACH ZUSAMMEN	M		202	195	5	-	9	1	-
	W		49	47	1	1	2	-	-
	I		251	240	6	1	11	1	-
RELIGIONSWISSENSCHAFT									
MAGISTER/LI- ZENTIAT	M		6	6	-	-	-	-	-
	W		2	2	-	-	-	-	-
	I		8	8	-	-	-	-	-
PROMOTION	M		2	2	-	-	-	-	-
	W		-	-	-	-	-	-	-
	I		2	2	-	-	-	-	-
LA GRUND- UND HAUPTSCHULEN	M		-	-	-	-	-	-	-
	W		1	1	-	-	-	-	-
	I		1	1	-	-	-	-	-
1. STAATSPRUE- FUNG LEHRAMT ZUSAMMEN	M		-	-	-	-	-	-	-
	W		1	1	-	-	-	-	-
	I		1	1	-	-	-	-	-
STUDIENFACH ZUSAMMEN	M		8	8	-	-	-	-	-
	W		3	3	-	-	-	-	-
	I		11	11	-	-	-	-	-
STUDIENBEREICH ZUSAMMEN	M		210	201	5	-	9	1	-
	W		52	50	1	1	2	-	-
	I		262	251	6	1	11	1	-



ABSCHLUSSPRÜFUNGEN 1978 (WINTERSEMESTER 1977/78 UND SOMMERSEMESTER 1978)

1 ABGELEGTE PRÜFUNGEN NACH FACHERGRUPPEN, STUDIENBEREICHEN, 1. STUDIENFACH UND PRÜFUNGSGRUPPEN

FAECHERGRUPPE STUDIENBEREICH 1. STUDIENFACH	PRUEFUNGSGRUPPE	GE- SCHL.	ABGELEGTE PRUEFUNGEN INSGESAMT	ZUSAMMEN	BESTANDEN		DAVON		NICHT BESTANDEN	
					DARUNTER		ZUSAMMEN		DARUNTER	
					1. WIEDERH.	2. WIEDERH.	1. WIEDERH.	2. WIEDERH.	1. WIEDERH.	2. WIEDERH.
HOCHSCHULEN INSGESAMT										
GESCHICHTE										
ARCHAEOLOGIE	MAGISTER/LI- ZENTIAT	M	1	1	-	-	-	-	-	-
		W	2	2	1	-	-	-	-	-
		I	3	3	1	-	-	-	-	-
PROMOTION		M	9	9	-	-	-	-	-	-
		W	4	4	-	-	-	-	-	-
		I	13	13	-	-	-	-	-	-
STUDIENFACH ZUSAMMEN		M	10	10	-	-	-	-	-	-
		W	6	6	1	-	-	-	-	-
		I	16	16	1	-	-	-	-	-
BYZANTINISTIK	MAGISTER/LI- ZENTIAT	M	1	1	-	-	-	-	-	-
		W	-	-	-	-	-	-	-	-
		I	1	1	-	-	-	-	-	-
STUDIENFACH ZUSAMMEN		M	1	1	-	-	-	-	-	-
		W	-	-	-	-	-	-	-	-
		I	1	1	-	-	-	-	-	-
GESCHICHTE	MAGISTER/LI- ZENTIAT	M	62	62	-	-	-	-	-	-
		W	38	37	-	-	1	-	-	-
		I	100	99	-	-	1	-	-	-
PROMOTION		M	123	122	-	-	-	1	-	-
		W	34	34	-	-	-	-	-	-
		I	157	156	-	-	-	1	-	-
LA GRUND- UND HAUPTSCHULEN		M	211	201	5	-	10	1	1	
		W	217	207	12	-	10	2	-	
		I	428	408	17	-	20	3	1	
LA REALSCHULEN		M	243	219	23	-	24	2	1	
		W	270	242	24	1	28	5	-	
		I	513	461	47	1	52	7	1	
LA GYMNASIEN		M	694	623	30	1	71	10	-	
		W	457	400	31	1	57	8	3	
		I	1151	1023	61	2	128	18	3	
LA SCHULEN F. BEHINDERTE		M	2	2	-	-	-	-	-	
		W	2	2	-	-	-	-	-	
		I	4	4	-	-	-	-	-	
LA BERUFLICHES SCHULWESEN		M	60	45	3	-	15	3	-	
		W	8	8	-	-	-	-	-	
		I	68	53	3	-	15	3	-	
SONSTIGES LA		M	12	9	1	1	3	-	1	
		W	13	8	-	-	5	-	-	
		I	25	17	1	1	8	-	1	
1. STAATSPRUE- FUNG LEHRRAMT ZUSAMMEN		M	1222	1099	62	2	123	16	3	
		W	967	867	67	2	100	15	3	
		I	2189	1966	129	4	223	31	6	
ZUSATZPRUE- FUNG LA		M	31	30	2	-	1	-	-	
		W	11	10	1	-	1	-	-	
		I	42	40	3	-	2	-	-	
STUDIENFACH ZUSAMMEN		M	1438	1313	64	2	125	16	3	
		W	1050	948	68	2	102	15	3	
		I	2488	2261	132	4	227	31	6	
STUDIENBEREICH ZUSAMMEN		M	1449	1324	64	2	125	16	3	
		W	1056	954	69	2	102	15	3	
		I	2505	2278	133	4	227	31	6	
BIBLIOTHEKSWESEN, DOKU- MENTATION, PUBLIZISTIK										
BIBLIOTHEKSWISSENSCHAFT /BIBLIOTHEKARWESEN	DIPLOM	M	1	1	-	-	-	-	-	
		W	-	-	-	-	-	-	-	
		I	1	1	-	-	-	-	-	
KUNSTL. AB- SCHLUSSPRUE- FUNG		M	-	-	-	-	-	-	-	
		W	1	1	-	-	-	-	-	
		I	1	1	-	-	-	-	-	
GRADUIERUNG		M	80	74	4	-	6	-	-	
		W	195	188	8	-	7	2	-	
		I	275	262	12	-	13	2	-	
STUDIENFACH ZUSAMMEN		M	81	75	4	-	6	-	-	
		W	196	189	8	-	7	2	-	
		I	277	264	12	-	13	2	-	
DOKUMENTATIONSWISSEN- SCHAFT	MAGISTER/LI- ZENTIAT	M	-	-	-	-	-	-	-	
		W	1	1	-	-	-	-	-	
		I	1	1	-	-	-	-	-	

ABSCHLUSSPRÜFUNGEN 1978 (WINTERSEMESTER 1977/78 UND SOMMERSEMESTER 1978)

1 ABGELEGTE PRÜFUNGEN NACH FÄCHERGRUPPEN, STUDIENBEREICHEN, 1. STUDIENFACH UND PRÜFUNGSGRUPPEN

FÄCHERGRUPPE STUDIENBEREICH 1. STUDIENFACH	PRÜFUNGSGRUPPE	GE- SCHL.	ABGELEGTE PRÜFUNGEN INSGESAMT	ZUSAMMEN	BESTANDEN DARUNTER		DAVON		NICHT BESTANDEN DARUNTER	
					1. WIEDERH.	2. WIEDERH.	ZUSAMMEN	1. WIEDERH.	2. WIEDERH.	
HOCHSCHULEN INSGESAMT										
STUDIENFACH ZUSAMMEN		M	-	-	-	-	-	-	-	-
		W	1	1	-	-	-	-	-	-
		I	1	1	-	-	-	-	-	-
PUBLIZISTIK/ZEITUNGS- WISSENSCHAFT	MAGISTER/LI- ZENTIAT	M	53	52	-	-	-	1	-	-
		W	17	17	-	-	-	-	-	-
		I	70	69	-	-	-	1	-	-
	PROMOTION	M	12	12	-	-	-	-	-	-
		W	6	6	-	-	-	-	-	-
		I	18	18	-	-	-	-	-	-
STUDIENFACH ZUSAMMEN		M	65	64	-	-	-	1	-	-
		W	23	23	-	-	-	-	-	-
		I	88	87	-	-	-	1	-	-
STUDIENBEREICH ZUSAMMEN		M	146	139	4	-	-	7	-	-
		W	220	213	8	-	-	7	2	-
		I	366	352	12	-	-	14	2	-
ALLGEMEINE U. VERGLEICH- ENDE LITERATUR-U. SPRACH- WISSENSCHAFT										
ALLGEMEINE U. VERGLEICH- ENDE LITERATURWISSEN- SCHAFT	MAGISTER/LI- ZENTIAT	M	7	7	-	-	-	-	-	-
		W	5	5	-	-	-	-	-	-
		I	12	12	-	-	-	-	-	-
	PROMOTION	M	1	1	-	-	-	-	-	-
		W	1	1	-	-	-	-	-	-
		I	2	2	-	-	-	-	-	-
STUDIENFACH ZUSAMMEN		M	8	8	-	-	-	-	-	-
		W	6	6	-	-	-	-	-	-
		I	14	14	-	-	-	-	-	-
ALLGEMEINE U. VERGLEICH- ENDE SPRACHWISSENSCHAFT										
DIPLOM	MAGISTER/LI- ZENTIAT	M	1	1	-	-	-	-	-	-
		W	-	-	-	-	-	-	-	-
		I	1	1	-	-	-	-	-	-
	PROMOTION	M	8	7	-	-	-	1	-	-
		W	7	7	-	-	-	-	-	-
		I	15	14	-	-	-	1	-	-
LA GYMNASIEN	M	-	-	-	-	-	-	-	-	
	W	1	1	-	-	-	-	-	-	
	I	1	1	-	-	-	-	-	-	
1. STAATSPRUE- FUNG LEHRAMT ZUSAMMEN	M	-	-	-	-	-	-	-	-	
	W	1	1	-	-	-	-	-	-	
	I	1	1	-	-	-	-	-	-	
STUDIENFACH ZUSAMMEN		M	20	19	-	-	-	1	-	-
		W	14	14	-	-	-	-	-	-
		I	34	33	-	-	-	1	-	-
PHONETIK UND SPRACH- LICHE KOMMUNIKATION										
MAGISTER/LI- ZENTIAT	PROMOTION	M	1	1	-	-	-	-	-	-
		W	2	2	-	-	-	-	-	-
		I	3	3	-	-	-	-	-	-
	STUDIENFACH ZUSAMMEN		M	2	2	-	-	-	-	-
			W	2	2	-	-	-	-	-
			I	4	4	-	-	-	-	-
STUDIENBEREICH ZUSAMMEN		M	30	29	-	-	-	1	-	-
		W	22	22	-	-	-	-	-	-
		I	52	51	-	-	-	1	-	-
ALTPHILOLOGIE (KLASS. PHILOLOGIE), NEUGRIECHISCH										
ALTPHILOLOGIE/KLASS. PHILOLOGIE	MAGISTER/LI- ZENTIAT	M	-	-	-	-	-	-	-	-
		W	1	1	-	-	-	-	-	-
		I	1	1	-	-	-	-	-	-
	PROMOTION	M	12	12	-	-	-	-	-	-
		W	5	5	-	-	-	-	-	-
		I	17	17	-	-	-	-	-	-
LA GYMNASIEN	M	2	2	-	-	-	-	-	-	
	W	-	-	-	-	-	-	-	-	
	I	2	2	-	-	-	-	-	-	

ABSCHLUSSPRÜFUNGEN 1978 (WINTERSEMESTER 1977/78 UND SOMMERSEMESTER 1978)

1 ABGELEGTE PRÜFUNGEN NACH FACHERGRUPPEN, STUDIENBEREICHEN, 1. STUDIENFACH UND PRÜFUNGSGRUPPEN

FACHERGRUPPE STUDIENBEREICH 1-STUDIENFACH	PRÜFUNGSGRUPPE	GE- SCHL.	ABGELEGTE PRÜFUNGEN INSGESAMT	ZUSAMMEN	BESTANDEN DARUNTER		DAVON		NICHT BESTANDEN DARUNTER	
					1.WIEDERH.	2.WIEDERH.	ZUSAMMEN	1.WIEDERH.	2.WIEDERH.	
HOCHSCHULEN INSGESAMT										
	1. STAATSPRUE- FUNG LEHRAMT ZUSAMMEN	M W I	2 - 2	2 - 2	- - -	- - -	- - -	- - -	- - -	- - -
STUDIENFACH	ZUSAMMEN	M W I	14 6 20	14 6 20	- - -	- - -	- - -	- - -	- - -	- - -
GRIECHISCH	PROMOTION	M W I	7 - 7	7 - 7	- - -	- - -	- - -	- - -	- - -	- - -
	LA GYMNASIEN	M W I	11 9 20	11 8 19	- 2 2	- - -	- 1 1	- - -	- - -	- - -
	1. STAATSPRUE- FUNG LEHRAMT ZUSAMMEN	M W I	11 9 20	11 8 19	- 2 2	- - -	- 1 1	- - -	- - -	- - -
	ZUSATZPRUE- FUNG LA	M W I	1 1 2	1 1 2	- - -	- - -	- - -	- - -	- - -	- - -
STUDIENFACH	ZUSAMMEN	M W I	19 10 29	19 9 28	- 2 2	- - -	- 1 1	- - -	- - -	- - -
LATEIN	PROMOTION	M W I	5 1 6	5 1 6	- - -	- - -	- - -	- - -	- - -	- - -
	LA GRUND- UND HAUPTSCHULEN	M W I	- 1 1	- 1 1	- - -	- - -	- - -	- - -	- - -	- - -
	LA GYMNASIEN	M W I	54 38 92	46 32 78	3 4 7	1 - 1	8 6 14	3 1 4	- - -	- - -
	1. STAATSPRUE- FUNG LEHRAMT ZUSAMMEN	M W I	54 39 93	46 33 79	3 4 7	1 - 1	8 6 14	3 1 4	- - -	- - -
	ZUSATZPRUE- FUNG LA	M W I	1 3 4	1 3 4	- - -	- - -	- - -	- - -	- - -	- - -
STUDIENFACH	ZUSAMMEN	M W I	60 43 103	52 37 89	3 4 7	1 - 1	8 6 14	3 1 4	- - -	- - -
STUDIENBEREICH	ZUSAMMEN	M W I	93 59 152	85 52 137	3 6 9	1 - 1	8 7 15	3 1 4	- - -	- - -
GERMANISTIK (DEUTSCH, GERMANISCHE SPRACHEN OHNE ANGLISTIK)										
	ANGEWANDTE DEUTSCHE PHILOLOGIE (DEUTSCH- LEHRER IM AUSLAND)	M W I	2 - 2	2 - 2	- - -	- - -	- - -	- - -	- - -	- - -
STUDIENFACH	ZUSAMMEN	M W I	2 - 2	2 - 2	- - -	- - -	- - -	- - -	- - -	- - -
DAENISCH	LA GRUND- UND HAUPTSCHULEN	M W I	1 - 1	1 - 1	- - -	- - -	- - -	- - -	- - -	- - -
	LA REALSCHULEN	M W I	- 2 2	- 2 2	- - -	- - -	- - -	- - -	- - -	- - -
	LA GYMNASIEN	M W I	- 1 1	- 1 1	- - -	- - -	- - -	- - -	- - -	- - -
	1. STAATSPRUE- FUNG LEHRAMT ZUSAMMEN	M W I	1 3 4	1 3 4	- - -	- - -	- - -	- - -	- - -	- - -
STUDIENFACH	ZUSAMMEN	M W I	1 3 4	1 3 4	- - -	- - -	- - -	- - -	- - -	- - -
DEUTSCH	MAGISTER/LI- ZENTIIAT	M W I	4 5 9	4 5 9	- - -	- - -	- - -	- - -	- - -	- - -

ABSCHLUSSPRÜFUNGEN 1978 (WINTERSEMESTER 1977/78 UND SOMMERSEMESTER 1978)

1 ABGELEGTE PRÜFUNGEN NACH FÄCHERGRUPPEN, STUDIENBEREICHEN, 1. STUDIENFACH UND PRÜFUNGSGRUPPEN

FÄCHERGRUPPE STUDIENBEREICH 1. STUDIENFACH	PRÜFUNGSGRUPPE	GE- SCHL. PRÜFUNGEN	ABGELEGTE PRÜFUNGEN INSGESAMT	ZUSAMMEN	BESTANDEN DARUNTER		DAVON		NICHT BESTANDEN DARUNTER	
					1. WIEDERH.	2. WIEDERH.	ZUSAMMEN	1. WIEDERH.	2. WIEDERH.	
HOCHSCHULEN INSGESAMT										
	PROMOTION	M	8	8	-	-	-	-	-	-
		W	1	1	-	-	-	-	-	-
		I	9	9	-	-	-	-	-	-
	LA GRUND- UND HAUPTSCHULEN	M	433	392	30	2	41	5	-	-
		W	2012	1901	78	2	111	14	4	-
		I	2445	2293	108	4	152	19	4	-
	LA REALSCHULEN	M	321	299	10	1	22	4	-	-
		W	803	753	28	-	50	3	-	-
		I	1124	1052	38	1	72	7	-	-
	LA GYMNASIEN	M	1072	983	31	4	89	13	-	-
		W	1083	994	40	-	89	7	2	-
		I	2155	1977	71	4	178	20	2	-
	LA SCHULEN F. BEHINDERTE	M	5	5	-	-	-	-	-	-
		W	21	21	-	-	-	-	-	-
		I	26	26	-	-	-	-	-	-
	LA BERUFLICHES SCHULWESEN	M	81	67	8	1	14	1	-	-
		W	22	18	3	-	4	-	-	-
		I	103	85	11	1	18	1	-	-
	SONSTIGES LA	M	10	5	1	-	5	-	-	1
		W	37	36	3	-	1	-	-	1
		I	47	41	4	-	6	-	-	2
	1. STAATSPRUE- FUNG LEHRAMT ZUSAMMEN	M	1922	1751	80	8	171	23	1	-
		W	3978	3723	152	2	255	24	7	-
		I	5900	5474	232	10	426	47	8	-
	ZUSATZPRUE- FUNG LA	M	51	47	3	-	4	-	-	-
		W	35	34	2	-	1	-	-	-
		I	86	81	5	-	5	-	-	-
STUDIENFACH	ZUSAMMEN	M	1985	1810	83	8	175	23	1	-
		W	4019	3763	154	2	256	24	7	-
		I	6004	5573	237	10	431	47	8	-
DOLNETSCHER DEUTSCH	DIPLOM	M	2	2	-	-	-	-	-	-
		W	4	4	-	-	-	-	-	-
		I	6	6	-	-	-	-	-	-
STUDIENFACH	ZUSAMMEN	M	2	2	-	-	-	-	-	-
		W	4	4	-	-	-	-	-	-
		I	6	6	-	-	-	-	-	-
DOLNETSCHER NIEDER- LAENDISCH	DIPLOM	M	-	-	-	-	-	-	-	-
		W	2	2	-	-	-	-	-	-
		I	2	2	-	-	-	-	-	-
STUDIENFACH	ZUSAMMEN	M	-	-	-	-	-	-	-	-
		W	2	2	-	-	-	-	-	-
		I	2	2	-	-	-	-	-	-
GERMANISTIK (NICHT FUER LEHRAMTSKANDIDATEN)	MAGISTER/LI- ZENTIAT	M	112	111	-	-	1	-	-	-
		W	103	102	2	1	1	-	-	-
		I	215	213	2	1	2	-	-	-
	PROMOTION	M	80	80	-	-	-	-	-	-
		W	39	39	-	-	-	-	-	-
		I	119	119	-	-	-	-	-	-
	LA REALSCHULEN	M	25	16	-	-	9	4	-	-
		W	59	40	7	-	19	5	-	-
		I	84	56	7	-	28	9	-	-
	LA GYMNASIEN	M	151	131	8	-	20	-	-	-
		W	166	146	10	-	20	1	-	-
		I	317	277	18	-	40	1	-	-
	1. STAATSPRUE- FUNG LEHRAMT ZUSAMMEN	M	176	147	8	-	29	4	-	-
		W	225	186	17	-	39	6	-	-
		I	401	333	25	-	68	10	-	-
	SONSTIGER AB- SCHLUSS	M	13	13	-	-	-	-	-	-
		W	-	-	-	-	-	-	-	-
		I	13	13	-	-	-	-	-	-
STUDIENFACH	ZUSAMMEN	M	381	351	8	-	30	4	-	-
		W	367	327	19	1	40	6	-	-
		I	748	678	27	1	70	10	-	-
NIEDERLAENDISCH	MAGISTER/LI- ZENTIAT	M	1	1	-	-	-	-	-	-
		W	-	-	-	-	-	-	-	-
		I	1	1	-	-	-	-	-	-
	PROMOTION	M	1	1	-	-	-	-	-	-
		W	-	-	-	-	-	-	-	-
		I	1	1	-	-	-	-	-	-

ABSCHLUSSPRÜFUNGEN 1978 (WINTERSEMESTER 1977/78 UND SOMMERSEMESTER 1978)

1 ABGELEGTE PRÜFUNGEN NACH FACHERGRUPPEN, STUDIENBEREICHEN, 1. STUDIENFACH UND PRÜFUNGSGRUPPEN

FAECHERGRUPPE STUDIENBEREICH 1. STUDIENFACH	PRÜFUNGSGRUPPE	GE- SCHL.	ABGELEGTE PRÜFUNGEN INSGESAMT	ZUSAMMEN	BESTANDEN DARUNTER		NICHT BESTANDEN DARUNTER		
					1. WIEDERH.	2. WIEDERH.	ZUSAMMEN	1. WIEDERH.	2. WIEDERH.
HOCHSCHULEN INSGESAMT									
	LA GYMNASIEN	M	1	1	-	-	-	-	-
		W	1	1	-	-	-	-	-
		I	2	2	-	-	-	-	-
	1. STAATSPRUE- FUNG LEHRAMT ZUSAMMEN	M	1	1	-	-	-	-	-
		W	1	1	-	-	-	-	-
		I	2	2	-	-	-	-	-
STUDIENFACH	ZUSAMMEN	M	3	3	-	-	-	-	-
		W	1	1	-	-	-	-	-
		I	4	4	-	-	-	-	-
NORDISTIK/SKANDINA- VISTIK	MAGISTER/LI- ZENTIAT	M	5	5	-	-	-	-	-
		W	2	2	-	-	-	-	-
		I	7	7	-	-	-	-	-
	PROMOTION	M	1	1	-	-	-	-	-
		W	-	-	-	-	-	-	-
		I	1	1	-	-	-	-	-
STUDIENFACH	ZUSAMMEN	M	6	6	-	-	-	-	-
		W	2	2	-	-	-	-	-
		I	8	8	-	-	-	-	-
SCHWEDISCH	ZUSATZPRUE- FUNG LA	M	-	-	-	-	-	-	-
		W	1	-	-	-	1	-	-
		I	1	-	-	-	1	-	-
STUDIENFACH	ZUSAMMEN	M	-	-	-	-	-	-	-
		W	1	-	-	-	1	-	-
		I	1	-	-	-	1	-	-
UEBERSETZER DEUTSCH	DIPLOM	M	24	14	3	2	10	4	-
		W	36	28	5	1	8	2	-
		I	60	42	8	3	18	6	-
	STAATSEXAMEN (OHNE LA)	M	1	1	-	-	-	-	-
		W	9	8	4	-	1	-	-
		I	10	9	4	-	1	-	-
STUDIENFACH	ZUSAMMEN	M	25	15	3	2	10	4	-
		W	45	36	9	1	9	2	-
		I	70	51	12	3	19	6	-
UEBERSETZER NIEDER- LAENDISCH	DIPLOM	M	1	1	1	-	-	-	-
		W	-	-	-	-	-	-	-
		I	1	1	1	-	-	-	-
	STAATSEXAMEN (OHNE LA)	M	-	-	-	-	-	-	-
		W	1	1	-	-	-	-	-
		I	1	1	-	-	-	-	-
STUDIENFACH	ZUSAMMEN	M	1	1	1	-	-	-	-
		W	1	1	-	-	-	-	-
		I	2	2	1	-	-	-	-
VOLKSKUNDE	MAGISTER/LI- ZENTIAT	M	1	1	-	-	-	-	-
		W	5	5	-	-	-	-	-
		I	6	6	-	-	-	-	-
	PROMOTION	M	7	7	-	-	-	-	-
		W	2	2	-	-	-	-	-
		I	9	9	-	-	-	-	-
STUDIENFACH	ZUSAMMEN	M	8	8	-	-	-	-	-
		W	7	7	-	-	-	-	-
		I	15	15	-	-	-	-	-
STUDIENBEREICH ZUSAMMEN		M	2414	2199	95	10	215	31	1
		W	4452	4146	182	4	306	32	7
		I	6866	6345	277	14	521	63	8
ANGLISTIK, AMERIKANISTIK									
AMERIKAKUNDE, AMERIKA- NISTIK	MAGISTER/LI- ZENTIAT	M	3	3	-	-	-	-	-
		W	10	10	-	-	-	-	-
		I	13	13	-	-	-	-	-
	PROMOTION	M	9	9	-	-	-	-	-
		W	5	5	-	-	-	-	-
		I	14	14	-	-	-	-	-
STUDIENFACH	ZUSAMMEN	M	12	12	-	-	-	-	-
		W	15	15	-	-	-	-	-
		I	27	27	-	-	-	-	-
ANGLISTIK (NICHT FUER LEHRAMTSKANDIDATEN)	MAGISTER/LI- ZENTIAT	M	21	21	-	-	-	-	-
		W	40	40	-	-	-	-	-
		I	61	61	-	-	-	-	-
	PROMOTION	M	24	24	-	-	-	-	-
		W	10	10	-	-	-	-	-
		I	34	34	-	-	-	-	-

ABSCHLUSSPRÜFUNGEN 1978 (WINTERSEMESTER 1977/78 UND SOMMERSEMESTER 1978)

1 ABGELEGTE PRÜFUNGEN NACH FÄCHERGRUPPEN, STUDIENBEREICHEN, 1. STUDIENFACH UND PRÜFUNGSGRUPPEN

FÄCHERGRUPPE STUDIENBEREICH 1-STUDIENFACH	PRÜFUNGSGRUPPE	GE- SCHL.	ABGELEGTE PRÜFUNGEN INSGESAMT	BESTANDEN ZUSAMMEN	DAVON		NICHT BESTANDEN		
					1.WIEDERH.	2.WIEDERH.	ZUSAMMEN	1.WIEDERH.	2.WIEDERH.
HOCHSCHULEN INSGESAMT									
LA REALSCHULEN	M		16	12	5	-	4	1	-
	W		44	28	5	1	16	3	-
	I		60	40	10	1	20	4	-
LA GYMNASIEN	M		68	50	4	-	18	6	-
	W		126	96	14	-	30	3	-
	I		194	146	18	-	48	9	-
1-STAAATSPRUE- FUNG LEHRAMT ZUSAMMEN	M		84	62	9	-	22	7	-
	W		170	124	19	1	46	6	-
	I		254	186	28	1	68	13	-
STUDIENFACH ZUSAMMEN	M		129	107	9	-	22	7	-
	W		220	174	19	1	46	6	-
	I		349	281	28	1	68	13	-
DOLMETSCHER ENGLISCH	DIPLOM	M	5	4	-	-	1	-	-
		W	10	8	-	-	2	-	-
		I	15	12	-	-	3	-	-
STUDIENFACH ZUSAMMEN	GRADUIERUNG	M	-	-	-	-	-	-	-
		W	9	9	-	-	-	-	-
		I	9	9	-	-	-	-	-
ENGLISCH	PROMOTION	M	5	4	-	-	1	-	-
		W	19	17	-	-	2	-	-
		I	24	21	-	-	3	-	-
LA GRUND- UND HAUPTSCHULEN	M		178	152	23	-	26	5	1
	W		568	524	35	1	44	4	1
	I		746	676	58	1	70	9	2
LA REALSCHULEN	M		199	171	21	1	28	6	-
	W		668	606	71	3	62	8	-
	I		867	777	92	4	90	14	-
LA GYMNASIEN	M		622	525	56	6	97	15	5
	W		868	756	49	4	112	14	2
	I		1490	1281	105	10	209	29	7
LA SCHULEN F. BEHINDERTE	M		-	-	-	-	-	-	-
	W		1	1	-	-	-	-	-
	I		1	1	-	-	-	-	-
LA BERUFLICHES SCHULWESEN	M		27	23	1	1	4	-	-
	W		8	7	-	-	1	-	-
	I		35	30	1	1	5	-	-
SONSTIGES LA	M		7	5	-	1	2	-	-
	W		20	17	2	-	3	1	-
	I		27	22	2	1	5	1	-
1-STAAATSPRUE- FUNG LEHRAMT ZUSAMMEN	M		1033	876	101	9	157	26	6
	W		2133	1911	157	8	222	27	3
	I		3166	2787	258	17	379	53	9
STUDIENFACH ZUSAMMEN	ZUSATZPRUE- FUNG LA	M	17	15	-	-	2	-	-
		W	22	22	-	-	-	-	-
		I	39	37	-	-	2	-	-
UEBERSETZER ENGLISCH	DIPLOM	M	26	14	4	3	12	2	2
		W	87	52	12	2	35	5	1
		I	113	66	16	5	47	7	3
STUDIENFACH ZUSAMMEN	STAATSEXAMEN (OHNE LA)	M	2	1	-	-	1	-	-
		W	16	10	1	-	6	1	-
		I	18	11	1	-	7	1	-
STUDIENFACH ZUSAMMEN	GRADUIERUNG	M	20	20	1	-	-	-	-
		W	66	63	8	2	3	-	-
		I	86	83	9	2	3	-	-
STUDIENBEREICH ZUSAMMEN	ROMANISTIK	M	48	35	5	3	13	2	2
		W	169	125	21	4	44	6	1
		I	217	160	26	7	57	8	3
DOLMETSCHER FRANZOESISCH	DIPLOM	M	-	-	-	-	-	-	-
		W	11	9	4	-	2	-	-
		I	11	9	4	-	2	-	-

ABSCHLUSSPRÜFUNGEN 1978 (WINTERSEMESTER 1977/78 UND SOMMERSEMESTER 1978)

1 ABGELEGTE PRÜFUNGEN NACH FACHERGRUPPEN, STUDIENBEREICHEN, 1. STUDIENFACH UND PRÜFUNGSGRUPPEN

FACHERGRUPPE STUDIENBEREICH 1. STUDIENFACH	PRÜFUNGSGRUPPE	GE- SCHL.	ABGELEGTE PRÜFUNGEN INSGESAMT	ZUSAMMEN	BESTANDEN DARUNTER		DAVON		NICHT BESTANDEN DARUNTER	
					1. WIEDERH.	2. WIEDERH.	ZUSAMMEN	1. WIEDERH.	2. WIEDERH.	
HOCHSCHULEN INSGESAMT										
	STAATSEXAMEN (OHNE LA)	M W I	1 - 1	1 - 1	- - -	- - -	- - -	- - -	- - -	- - -
	GRADUIERUNG	M W I	1 6 7	1 6 7	- - -	- - -	- - -	- - -	- - -	- - -
STUDIENFACH	ZUSAMMEN	M W I	2 17 19	2 15 17	- 4 4	- - -	- 2 2	- - -	- - -	- - -
DOLMETSCHER ITALIENISCH	DIPLOM	M W I	- 1 1	- - -	- - -	- - -	- 1 1	- - -	- - -	- 1 1
	STAATSEXAMEN (OHNE LA)	M W I	- 1 1	- 1 1	- - -	- - -	- - -	- - -	- - -	- - -
STUDIENFACH	ZUSAMMEN	M W I	- 2 2	- 1 1	- - -	- - -	- 1 1	- - -	- - -	- 1 1
DOLMETSCHER SPANISCH	DIPLOM	M W I	- 1 1	- 1 1	- - -	- - -	- - -	- - -	- - -	- - -
STUDIENFACH	ZUSAMMEN	M W I	- 1 1	- 1 1	- - -	- - -	- - -	- - -	- - -	- - -
FRANZOESISCH	MAGISTER/LI- ZENTIAT	M W I	- 1 1	- 1 1	- - -	- - -	- - -	- - -	- - -	- - -
	PROMOTION	M W I	2 - 2	2 - 2	- - -	- - -	- - -	- - -	- - -	- - -
	LA GRUND- UND HAUPTSCHULEN	M W I	5 64 69	4 59 63	- 4 4	- - -	- 5 6	- - -	- - -	- - -
	LA REALSCHULEN	M W I	28 200 228	24 159 183	4 34 38	- - -	- 41 45	4 7 9	2 - -	1 2 3
	LA GYMNASIEN	M W I	246 691 937	208 590 798	29 62 91	5 5 10	38 101 139	10 19 29	2 - -	2 - -
	LA BERUFLICHES SCHULWESEN	M W I	1 - 1	1 - 1	- - -	- - -	- - -	- - -	- - -	- - -
	SONSTIGES LA	M W I	- 1 1	- 1 1	- - -	- - -	- - -	- - -	- - -	- - -
	1. STAATSPRUE- FUNG LEHRRAMT ZUSAMMEN	M W I	280 956 1236	237 809 1046	33 100 133	5 5 10	43 147 190	12 26 38	3 2 5	3 2 5
	ZUSATZPRUE- FUNG LA	M W I	5 12 17	5 11 16	- 1 1	- - -	- 1 1	- - -	- - -	- - -
STUDIENFACH	ZUSAMMEN	M W I	287 969 1256	244 821 1065	33 101 134	5 5 10	43 148 191	12 26 38	3 2 5	3 2 5
ITALIENISCH	MAGISTER/LI- ZENTIAT	M W I	- 3 3	- 3 3	- - -	- - -	- - -	- - -	- - -	- - -
	LA GYMNASIEN	M W I	1 7 8	1 6 7	- 1 1	- - -	- 1 1	- - -	- - -	- - -
	1. STAATSPRUE- FUNG LEHRRAMT ZUSAMMEN	M W I	1 7 8	1 6 7	- 1 1	- - -	- 1 1	- - -	- - -	- - -
	ZUSATZPRUE- FUNG LA	M W I	3 2 5	3 2 5	- - -	- - -	- - -	- - -	- - -	- - -
STUDIENFACH	ZUSAMMEN	M W I	4 12 16	4 11 15	1 1 1	- - -	- 1 1	- - -	- - -	- - -

ABSCHLUSSPRÜFUNGEN 1978 (WINTERSEMESTER 1977/78 UND SOMMERSEMESTER 1978)

1. ABGELEGTE PRÜFUNGEN NACH FACHERGRUPPEN, STUDIENBEREICHEN, 1. STUDIENFACH UND PRÜFUNGSGRUPPEN

FACHERGRUPPE STUDIENBEREICH 1. STUDIENFACH	PRÜFUNGSGRUPPE	GE- SCHL.	ABGELEGTE PRÜFUNGEN INSGESAMT	ZUSAMMEN	BESTÄNDEN DARUNTER		DAVON		NICHT BESTÄNDEN DARUNTER	
					1. WIEDERH.	2. WIEDERH.	ZUSAMMEN	1. WIEDERH.	2. WIEDERH.	
HOCHSCHULEN INSGESAMT										
PORTUGIESISCH	LA GYMNASIEN	M	1	1	-	-	-	-	-	-
		W	-	-	-	-	-	-	-	-
		I	1	1	-	-	-	-	-	-
	1. STAATSPRUE- FUNG LEHRAMT ZUSAMMEN	M	1	1	-	-	-	-	-	-
		W	-	-	-	-	-	-	-	-
		I	1	1	-	-	-	-	-	-
STUDIENFACH ZUSAMMEN		M	1	1	-	-	-	-	-	-
		W	-	-	-	-	-	-	-	-
		I	1	1	-	-	-	-	-	-
ROMANISTIK (NICHT FUER LEHRAMTSKANDIDATEN)	MAGISTER/LI- ZENTIAT	M	18	18	-	-	-	-	-	-
		W	26	26	1	-	-	-	-	-
		I	44	44	1	-	-	-	-	-
	PROMOTION	M	31	31	-	-	-	-	-	-
		W	20	20	-	-	-	-	-	-
		I	51	51	-	-	-	-	-	-
STUDIENFACH ZUSAMMEN		M	49	49	-	-	-	-	-	-
		W	46	46	1	-	-	-	-	-
		I	95	95	1	-	-	-	-	-
SPANISCH	MAGISTER/LI- ZENTIAT	M	1	1	-	-	-	-	-	-
		W	1	1	-	-	-	-	-	-
		I	2	2	-	-	-	-	-	-
	PROMOTION	M	1	1	-	-	-	-	-	-
		W	-	-	-	-	-	-	-	-
		I	1	1	-	-	-	-	-	-
	LA REALSCHULEN	M	-	-	-	-	-	-	-	-
		W	1	1	-	-	-	-	-	-
		I	1	1	-	-	-	-	-	-
	LA GYMNASIEN	M	8	6	1	-	2	-	-	-
		W	34	30	5	-	4	-	-	-
		I	42	36	6	-	6	-	-	-
	LA BERUFLICHES SCHULWESEN	M	1	1	-	-	-	-	-	-
		W	-	-	-	-	-	-	-	-
		I	1	1	-	-	-	-	-	-
	1. STAATSPRUE- FUNG LEHRAMT ZUSAMMEN	M	9	7	1	-	2	-	-	-
		W	35	31	5	-	4	-	-	-
		I	44	38	6	-	6	-	-	-
	ZUSATZPRUE- FUNG LA	M	7	7	2	-	-	-	-	-
		W	7	7	-	-	-	-	-	-
		I	14	14	2	-	-	-	-	-
STUDIENFACH ZUSAMMEN		M	18	16	3	-	2	-	-	-
		W	43	39	5	-	4	-	-	-
		I	61	55	8	-	6	-	-	-
UEBERSETZER FRANZESISCH	DIPLOM	M	23	12	2	1	11	4	1	4
		W	96	57	15	2	39	9	4	4
		I	119	69	17	3	59	13	5	5
	STAATSEXAMEN (OHNE LA)	M	4	3	-	-	1	-	-	-
		W	11	8	-	-	3	-	-	-
		I	15	11	-	-	4	-	-	-
	GRADUIERUNG	M	3	3	-	1	-	-	-	-
		W	23	19	1	-	4	1	-	-
		I	26	22	1	1	4	1	-	-
STUDIENFACH ZUSAMMEN		M	30	18	2	2	12	4	1	4
		W	130	84	16	2	46	10	4	4
		I	160	102	18	4	58	14	5	5
UEBERSETZER ITALIENISCH	DIPLOM	M	2	1	1	-	1	-	-	-
		W	22	11	-	-	11	3	2	2
		I	24	12	1	-	12	3	2	2
	STAATSEXAMEN (OHNE LA)	M	-	-	-	-	-	-	-	-
		W	2	2	-	-	-	-	-	-
		I	2	2	-	-	-	-	-	-
STUDIENFACH ZUSAMMEN		M	2	1	1	-	1	-	-	-
		W	24	13	-	-	11	3	2	2
		I	26	14	1	-	12	3	2	2
UEBERSETZER PORTUGIESISCH	DIPLOM	M	1	1	-	-	-	-	-	-
		W	3	1	-	-	2	1	-	-
		I	4	2	-	-	2	1	-	-
STUDIENFACH ZUSAMMEN		M	1	1	-	-	-	-	-	-
		W	3	1	-	-	2	1	-	-
		I	4	2	-	-	2	1	-	-



ABSCHLUSSPRÜFUNGEN 1978 (WINTERSEMESTER 1977/78 UND SOMMERSEMESTER 1978)

1 ABGELEGTE PRÜFUNGEN NACH FÄCHERGRUPPEN, STUDIENBEREICHEN, 1. STUDIENFACH UND PRÜFUNGSGRUPPEN

FÄCHERGRUPPE STUDIENBEREICH 1. STUDIENFACH	PRÜFUNGSGRUPPE	GE- SCHL.	ABGELEGTE PRÜFUNGEN INSGESAMT	BESTANDEN					NICHT BESTANDEN	
				ZUSAMMEN	1. WIEDERH.	2. WIEDERH.	ZUSAMMEN	1. WIEDERH.	2. WIEDERH.	
HOCHSCHULEN INSGESAMT										
UEBERSETZER SPANISCH	DIPLOM	M	2	2	-	-	-	-	-	-
		W	19	16	1	-	-	3	1	-
		I	21	18	1	-	-	3	1	-
	STAATSEXAMEN (OHNE LA)	M	2	1	-	-	-	1	-	-
		W	5	5	-	-	-	-	-	-
		I	7	6	-	-	-	1	-	-
	GRADUIERUNG	M	1	1	-	-	-	-	-	-
		W	2	2	-	-	-	-	-	-
		I	3	3	-	-	-	-	-	-
STUDIENFACH ZUSAMMEN	M	5	4	-	-	-	1	-	-	
	W	26	23	1	-	-	3	1	-	
	I	31	27	1	-	-	4	1	-	
STUDIENBEREICH ZUSAMMEN	M	399	340	39	7	59	16	4	-	
	W	1273	1055	129	7	218	41	7	-	
	I	1672	1395	168	14	277	57	13	-	
SLAWISTIK, BALTISTIK, FINNO-UGRISTIK										
FINNO-UGRISTIK	MAGISTER/LI- ZENTIAT	M	2	2	-	-	-	-	-	-
		W	-	-	-	-	-	-	-	-
		I	2	2	-	-	-	-	-	-
STUDIENFACH ZUSAMMEN	M	2	2	-	-	-	-	-	-	
	W	-	-	-	-	-	-	-	-	
	I	2	2	-	-	-	-	-	-	
POLNISCH	ZUSATZPRUE- FUNG LA	M	2	1	-	-	-	1	-	-
		W	-	-	-	-	-	-	-	-
		I	2	1	-	-	-	1	-	-
STUDIENFACH ZUSAMMEN	M	2	1	-	-	-	1	-	-	
	W	-	-	-	-	-	-	-	-	
	I	2	1	-	-	-	1	-	-	
RUSSISCH	PROMOTION	M	-	-	-	-	-	-	-	-
		W	2	2	-	-	-	-	-	-
		I	2	2	-	-	-	-	-	-
	LA REALSCHULEN	M	-	-	-	-	-	-	-	-
		W	2	2	-	-	-	-	-	-
		I	2	2	-	-	-	-	-	-
	LA GYMNASIEN	M	31	28	3	1	3	-	-	-
		W	72	63	1	-	9	-	-	1
		I	103	91	4	1	12	-	-	1
	1. STAATSPRUE- FUNG LEHRAHT ZUSAMMEN	M	31	28	3	1	3	-	-	-
		W	74	65	1	-	9	-	-	1
		I	105	93	4	1	12	-	-	1
	ZUSATZPRUE- FUNG LA	M	1	1	-	-	-	-	-	-
		W	2	2	-	-	-	-	-	-
		I	3	3	-	-	-	-	-	-
STUDIENFACH ZUSAMMEN	M	32	29	3	1	3	-	-	-	
	W	78	69	1	-	9	-	-	1	
	I	110	98	4	1	12	-	-	1	
SLAWISTIK (NICHT FUER LEHRAMTSKANDIDATEN)	MAGISTER/LI- ZENTIAT	M	12	12	-	-	-	-	-	-
		W	18	18	1	-	-	-	-	-
		I	30	30	1	-	-	-	-	-
	PROMOTION	M	14	14	-	-	-	-	-	-
		W	5	5	-	-	-	-	-	-
		I	19	19	-	-	-	-	-	-
STUDIENFACH ZUSAMMEN	M	26	26	-	-	-	-	-	-	
	W	23	23	1	-	-	-	-	-	
	I	49	49	1	-	-	-	-	-	
UEBERSETZER RUSSISCH	DIPLOM	M	2	1	-	-	-	1	-	-
		W	8	4	-	-	-	4	-	1
		I	10	5	-	-	-	5	-	1
	STAATSEXAMEN (OHNE LA)	M	5	3	-	-	-	2	-	-
		W	-	-	-	-	-	-	-	-
		I	5	3	-	-	-	2	-	-
STUDIENFACH ZUSAMMEN	M	7	4	-	-	-	3	-	-	
	W	8	4	-	-	-	4	-	1	
	I	15	8	-	-	-	7	-	1	
STUDIENBEREICH ZUSAMMEN	M	69	62	3	1	7	-	-	-	
	W	109	96	2	-	13	-	-	2	
	I	178	158	5	1	20	-	-	2	

ABSCHLUSSPRÜFUNGEN 1978 (WINTERSEMESTER 1977/78 UND SOMMERSEMESTER 1978)

1 ABGELEGTE PRÜFUNGEN NACH FÄCHERGRUPPEN, STUDIENBEREICHEN, 1. STUDIENFACH UND PRÜFUNGSGRUPPEN

FÄCHERGRUPPE STUDIENBEREICH 1. STUDIENFACH	PRÜFUNGSGRUPPE	GE- SCHL.	ABGELEGTE PRÜFUNGEN INSGESAMT	BESTANDEN DARUNTER ZUSAMMEN	DARUNTER		NICHT BESTANDEN DARUNTER		
					1. WIEDERH.	2. WIEDERH.	ZUSAMMEN	1. WIEDERH.	2. WIEDERH.
HOCHSCHULEN INSGESAMT									
AUSSEREUROPAISCHE SPRACH- UND KULTURWISSENSCHAFTEN									
ÄGYPTOLOGIE	MAGISTER/LI- ZENTIAT	M	-	-	-	-	-	-	-
		W	1	1	-	-	-	-	-
		I	1	1	-	-	-	-	-
PROMOTION	M	M	1	1	-	-	-	-	-
		W	1	1	-	-	-	-	-
		I	2	2	-	-	-	-	-
STUDIENFACH	ZUSAMMEN	M	1	1	-	-	-	-	-
		W	2	2	-	-	-	-	-
		I	3	3	-	-	-	-	-
AFRIKANISTIK	MAGISTER/LI- ZENTIAT	M	-	-	-	-	-	-	-
		W	2	2	-	-	-	-	-
		I	2	2	-	-	-	-	-
STUDIENFACH	ZUSAMMEN	M	-	-	-	-	-	-	-
		W	2	2	-	-	-	-	-
		I	2	2	-	-	-	-	-
INDOLOGIE	MAGISTER/LI- ZENTIAT	M	2	2	-	-	-	-	-
		W	1	1	-	-	-	-	-
		I	3	3	-	-	-	-	-
PROMOTION	M	M	3	3	-	-	-	-	-
		W	3	3	-	-	-	-	-
		I	6	6	-	-	-	-	-
STUDIENFACH	ZUSAMMEN	M	5	5	-	-	-	-	-
		W	4	4	-	-	-	-	-
		I	9	9	-	-	-	-	-
IRANISTIK	MAGISTER/LI- ZENTIAT	M	-	-	-	-	-	-	-
		W	1	1	-	-	-	-	-
		I	1	1	-	-	-	-	-
STUDIENFACH	ZUSAMMEN	M	-	-	-	-	-	-	-
		W	1	1	-	-	-	-	-
		I	1	1	-	-	-	-	-
ISLAMWISSENSCHAFT	MAGISTER/LI- ZENTIAT	M	1	1	-	-	-	-	-
		W	2	2	-	-	-	-	-
		I	3	3	-	-	-	-	-
PROMOTION	M	M	3	3	-	-	-	-	-
		W	3	3	-	-	-	-	-
		I	6	6	-	-	-	-	-
STUDIENFACH	ZUSAMMEN	M	4	4	-	-	-	-	-
		W	5	5	-	-	-	-	-
		I	9	9	-	-	-	-	-
JAPANOLOGIE	DIPLOM	M	-	-	-	-	-	-	-
		W	1	1	-	-	-	-	-
		I	1	1	-	-	-	-	-
MAGISTER/LI- ZENTIAT	M	M	1	1	-	-	-	-	-
		W	1	1	-	-	-	-	-
		I	2	2	-	-	-	-	-
PROMOTION	M	M	3	3	-	-	-	-	-
		W	2	2	-	-	-	-	-
		I	5	5	-	-	-	-	-
STUDIENFACH	ZUSAMMEN	M	4	4	-	-	-	-	-
		W	4	4	-	-	-	-	-
		I	8	8	-	-	-	-	-
JUDAISTIK	MAGISTER/LI- ZENTIAT	M	-	-	-	-	-	-	-
		W	2	2	-	-	-	-	-
		I	2	2	-	-	-	-	-
PROMOTION	M	M	1	1	-	-	-	-	-
		W	-	-	-	-	-	-	-
		I	1	1	-	-	-	-	-
STUDIENFACH	ZUSAMMEN	M	1	1	-	-	-	-	-
		W	2	2	-	-	-	-	-
		I	3	3	-	-	-	-	-
ORIENTALISTIK	DIPLOM	M	3	3	-	-	-	-	-
		W	3	3	-	-	-	-	-
		I	6	6	-	-	-	-	-
MAGISTER/LI- ZENTIAT	M	M	2	2	-	-	-	-	-
		W	-	-	-	-	-	-	-
		I	2	2	-	-	-	-	-

ABSCHLUSSPRÜFUNGEN 1978 (WINTERSEMESTER 1977/78 UND SOMMERSEMESTER 1978)

1 ABGELEGTE PRÜFUNGEN NACH FACHERGRUPPEN, STUDIENBEREICHEN, 1. STUDIENFACH UND PRÜFUNGSGRUPPEN

FACHERGRUPPE STUDIENBEREICH 1. STUDIENFACH	PRÜFUNGSGRUPPE	GE- SCHL.	ABGELEGTE PRÜFUNGEN INSGESAMT	ZUSAMMEN	BESTANDEN DARUNTER		DAVON NICHT BESTANDEN DARUNTER		
					1. WIEDERH.	2. WIEDERH.	ZUSAMMEN	1. WIEDERH.	2. WIEDERH.
HOCHSCHULEN INSGESAMT									
	PROMOTION	M	5	5	-	-	-	-	-
		W	-	-	-	-	-	-	-
		I	5	5	-	-	-	-	-
STUDIENFACH	ZUSAMMEN	M	10	10	-	-	-	-	-
		W	3	3	-	-	-	-	-
		I	13	13	-	-	-	-	-
OSTASIATISCHE PHILOGOLOGIE	DIPLOM	M	1	1	-	-	-	-	-
		W	1	1	-	-	-	-	-
		I	2	2	-	-	-	-	-
STUDIENFACH	ZUSAMMEN	M	1	1	-	-	-	-	-
		W	1	1	-	-	-	-	-
		I	2	2	-	-	-	-	-
SINOLOGIE/CHINESISCH	DIPLOM	M	1	1	-	-	-	-	-
		W	8	8	-	-	-	-	-
		I	9	9	-	-	-	-	-
	MAGISTER/LI- ZENTIAT	M	8	8	-	-	-	-	-
		W	5	5	-	-	-	-	-
		I	13	13	-	-	-	-	-
	PROMOTION	M	2	2	-	-	-	-	-
		W	3	3	-	-	-	-	-
		I	5	5	-	-	-	-	-
STUDIENFACH	ZUSAMMEN	M	11	11	-	-	-	-	-
		W	16	16	-	-	-	-	-
		I	27	27	-	-	-	-	-
UEBERSETZER ARABISCH	DIPLOM	M	-	-	-	-	-	-	-
		W	1	-	-	-	-	1	-
		I	1	-	-	-	-	1	-
STUDIENFACH	ZUSAMMEN	M	-	-	-	-	-	-	-
		W	1	-	-	-	-	1	-
		I	1	-	-	-	-	1	-
VOELKERKUNDE	MAGISTER/LI- ZENTIAT	M	12	12	-	-	-	-	-
		W	14	13	1	-	-	1	-
		I	26	25	1	-	-	1	-
	PROMOTION	M	12	12	-	-	-	-	-
		W	5	5	-	-	-	-	-
		I	17	17	-	-	-	-	-
STUDIENFACH	ZUSAMMEN	M	24	24	-	-	-	-	-
		W	19	18	1	-	-	1	-
		I	43	42	1	-	-	1	-
STUDIENBEREICH	ZUSAMMEN	M	61	61	-	-	-	-	-
		W	60	58	1	-	-	2	-
		I	121	119	1	-	-	2	-
PSYCHOLOGIE									
PSYCHOLOGIE	DIPLOM	M	690	661	17	1	29	1	-
		W	648	633	4	-	15	3	-
		I	1338	1294	21	1	44	4	-
	MAGISTER/LI- ZENTIAT	M	1	1	1	-	-	-	-
		W	1	1	-	-	-	-	-
		I	2	2	1	-	-	-	-
	PROMOTION	M	100	98	1	-	2	-	-
		W	31	31	-	-	-	-	-
		I	131	129	1	-	2	-	-
	LA GRUND- UND HAUPTSCHULEN	M	3	3	2	-	-	-	-
		W	10	10	5	-	-	-	-
		I	13	13	7	-	-	-	-
	LA GYMNASIEN	M	1	1	-	-	-	-	-
		W	-	-	-	-	-	-	-
		I	1	1	-	-	-	-	-
	LA SCHULEN F. BEHINDERTE	M	1	1	-	-	-	-	-
		W	-	-	-	-	-	-	-
		I	1	1	-	-	-	-	-
	LA BERUFLICHES SCHULWESEN	M	4	3	-	-	1	-	-
		W	-	-	-	-	-	-	-
		I	4	3	-	-	1	-	-
	SONSTIGES LA	M	-	-	-	-	-	-	-
		W	1	1	-	1	-	-	-
		I	1	1	-	1	-	-	-
	1. STAATSPRUE- FUNG LEHRAMT	M	9	8	2	-	1	-	-
		W	11	11	5	1	-	-	-
	ZUSAMMEN	I	20	19	7	1	1	-	-

ABSCHLUSSPRÜFUNGEN 1978 (WINTERSEMESTER 1977/78 UND SOMMERSEMESTER 1978)

1 ABGELEGTE PRÜFUNGEN NACH FACHERGRUPPEN, STUDIENBEREICHEN, 1. STUDIENFACH UND PRÜFUNGSGRUPPEN

FAECHERGRUPPE STUDIENBEREICH 1. STUDIENFACH	PRUEFUNGSGRUPPE	GE- SCHL.	ABGELEGTE PRUEFUNGEN INSGESAMT	BESTANDEN		DAVON		NICHT BESTANDEN	
				ZUSAMMEN	DARUNTER 1. WIEDERH.	ZUSAMMEN	DARUNTER 1. WIEDERH.	ZUSAMMEN	DARUNTER 1. WIEDERH.
HOCHSCHULEN INSGESAMT									
	ZUSATZPRUE- FUNG LA	M	6	6	-	-	-	-	-
		W	17	17	-	-	-	-	-
		I	23	23	-	-	-	-	-
STUDIENFACH	ZUSAMMEN	M	806	774	21	1	32	1	-
		W	708	693	9	1	15	3	-
		I	1514	1467	30	2	47	4	-
STUDIENBEREICH	ZUSAMMEN	M	806	774	21	1	32	1	-
		W	708	693	9	1	15	3	-
		I	1514	1467	30	2	47	4	-
ERZIEHUNGSWISSENSCHAFTEN									
BILDUNGSÖKONOMIE									
	MAGISTER/LI- ZENTIAT	M	2	2	-	-	-	-	-
		W	4	4	-	-	-	-	-
		I	6	6	-	-	-	-	-
	PROMOTION	M	3	3	-	-	-	-	-
		W	1	1	-	-	-	-	-
		I	4	4	-	-	-	-	-
STUDIENFACH	ZUSAMMEN	M	5	5	-	-	-	-	-
		W	5	5	-	-	-	-	-
		I	10	10	-	-	-	-	-
BLINDENPAEDAGOGIK									
	LA SCHULEN F. BEHINDERTE	M	3	3	-	-	-	-	-
		W	4	4	-	-	-	-	-
		I	7	7	-	-	-	-	-
	1. STAATSPRUE- FUNG LEHRAMT ZUSAMMEN	M	3	3	-	-	-	-	-
		W	4	4	-	-	-	-	-
		I	7	7	-	-	-	-	-
	ZUSATZPRUE- FUNG LA	M	3	3	-	-	-	-	-
		W	2	2	-	-	-	-	-
		I	5	5	-	-	-	-	-
STUDIENFACH	ZUSAMMEN	M	6	6	-	-	-	-	-
		W	6	6	-	-	-	-	-
		I	12	12	-	-	-	-	-
ERZIEHUNGS SCHWIERIGEN- PAEDAGOGIK									
	LA SCHULEN F. BEHINDERTE	M	28	28	1	-	-	-	-
		W	46	46	1	-	-	-	-
		I	74	74	2	-	-	-	-
	LA BERUFLICHES SCHULWESEN	M	2	2	-	-	-	-	-
		W	-	-	-	-	-	-	-
		I	2	2	-	-	-	-	-
	1. STAATSPRUE- FUNG LEHRAMT ZUSAMMEN	M	30	30	1	-	-	-	-
		W	46	46	1	-	-	-	-
		I	76	76	2	-	-	-	-
	ZUSATZPRUE- FUNG LA	M	-	-	-	-	-	-	-
		W	1	1	-	-	-	-	-
		I	1	1	-	-	-	-	-
STUDIENFACH	ZUSAMMEN	M	30	30	1	-	-	-	-
		W	47	47	1	-	-	-	-
		I	77	77	2	-	-	-	-
ERZIEHUNGSWISSENSCHAFT (PAEDAGOGIK)									
	DIPLOM	M	903	807	29	-	96	14	-
		W	863	844	9	-	19	-	-
		I	1766	1651	38	-	115	14	-
	MAGISTER/LI- ZENTIAT	M	96	94	4	-	2	-	-
		W	72	72	1	-	-	-	-
		I	168	166	5	-	2	-	-
	PROMOTION	M	188	186	2	-	2	-	-
		W	47	46	2	-	1	-	-
		I	235	232	2	-	3	-	-
	LA GRUND- UND HAUPTSCHULEN	M	37	34	6	-	3	1	-
		W	155	152	8	-	3	-	-
		I	192	186	14	-	6	1	-
	LA REALSCHULEN	M	27	20	2	-	7	-	-
		W	48	41	-	-	7	-	-
		I	75	61	2	-	14	-	-
	LA GYMNASIEN	M	117	101	12	1	16	3	1
		W	161	137	21	1	24	3	-
		I	278	238	33	2	40	6	1
	LA SCHULEN F. BEHINDERTE	M	90	89	1	-	1	-	-
		W	69	68	1	-	1	-	-
		I	159	157	2	-	2	-	-
	LA BERUFLICHES SCHULWESEN	M	63	56	27	1	7	3	-
		W	10	9	3	-	1	-	-
		I	73	65	30	1	8	3	-

ABSCHLUSSPRÜFUNGEN 1978 (WINTERSEMESTER 1977/78 UND SOMMERSEMESTER 1978)

1 ABGELEGTE PRÜFUNGEN NACH FÄCHERGRUPPEN, STUDIENBEREICHEN, 1. STUDIENFACH UND PRÜFUNGSGRUPPEN

FÄCHERGRUPPE STUDIENBEREICH 1. STUDIENFACH	PRÜFUNGSGRUPPE	GE- SCHL.	ABGELEGTE PRÜFUNGEN INSGESAMT	ZUSAMMEN	BESTANDEN DARUNTER		NICHT BESTANDEN DARUNTER			
					1. WIEDERH.	2. WIEDERH.	ZUSAMMEN	1. WIEDERH.		2. WIEDERH.
HOCHSCHULEN INSGESAMT										
	SONSTIGES LA	M	-	-	-	-	-	-	-	-
		W	2	2	1	-	-	-	-	-
		I	2	2	1	-	-	-	-	-
	1. STAATSPRUE- FUNG LEHRAMT	M	334	300	48	2	34	7	1	
		W	445	409	34	1	36	3	-	
		I	779	709	82	3	70	10	1	
	ZUSATZPRUE- FUNG LA	M	55	54	2	-	1	-	-	
		W	39	38	-	-	1	-	-	
		I	94	92	2	-	2	-	-	
STUDIENFACH	ZUSAMMEN	M	1576	1441	85	2	135	21	1	
		W	1466	1409	44	1	57	3	-	
		I	3042	2850	129	3	192	24	1	
GEHÖRLOSENPAEDAGOGIK	LA SCHULEN F. BEHINDERTE	M	9	8	-	-	1	1	-	
		W	23	23	-	-	-	-	-	
		I	32	31	-	-	1	1	-	
	1. STAATSPRUE- FUNG LEHRAMT	M	9	8	-	-	1	1	-	
		W	23	23	-	-	-	-	-	
		I	32	31	-	-	1	1	-	
	ZUSATZPRUE- FUNG LA	M	3	3	-	-	-	-	-	
		W	5	5	-	-	-	-	-	
		I	8	8	-	-	-	-	-	
STUDIENFACH	ZUSAMMEN	M	12	11	-	-	1	1	-	
		W	28	28	-	-	-	-	-	
		I	40	39	-	-	1	1	-	
GEISTIGBEHINDERTEN- PAEDAGOGIK	LA SCHULEN F. BEHINDERTE	M	36	35	-	-	1	-	-	
		W	70	70	-	-	-	-	-	
		I	106	105	-	-	1	-	-	
	1. STAATSPRUE- FUNG LEHRAMT	M	36	35	-	-	1	-	-	
		W	70	70	-	-	-	-	-	
		I	106	105	-	-	1	-	-	
	ZUSATZPRUE- FUNG LA	M	2	2	-	-	-	-	-	
		W	8	8	-	-	-	-	-	
		I	10	10	-	-	-	-	-	
STUDIENFACH	ZUSAMMEN	M	38	37	-	-	1	-	-	
		W	78	78	-	-	-	-	-	
		I	116	115	-	-	1	-	-	
KOERPERBEHINDERTEN- PAEDAGOGIK	LA SCHULEN F. BEHINDERTE	M	18	18	-	-	-	-	-	
		W	83	83	-	-	-	-	-	
		I	101	101	-	-	-	-	-	
	1. STAATSPRUE- FUNG LEHRAMT	M	18	18	-	-	-	-	-	
		W	83	83	-	-	-	-	-	
		I	101	101	-	-	-	-	-	
	ZUSATZPRUE- FUNG LA	M	1	1	-	-	-	-	-	
		W	1	1	-	-	-	-	-	
		I	2	2	-	-	-	-	-	
STUDIENFACH	ZUSAMMEN	M	19	19	-	-	-	-	-	
		W	84	84	-	-	-	-	-	
		I	103	103	-	-	-	-	-	
LEHRAMT AN VOLKSSCHULEN (NUR IN BAYERN)	LA GRUND- UND HAUPTSCHULEN	M	1004	914	87	-	90	18	1	
		W	1898	1808	69	1	90	16	-	
		I	2902	2722	156	1	180	34	1	
	1. STAATSPRUE- FUNG LEHRAMT	M	1004	914	87	-	90	18	1	
		W	1898	1808	69	1	90	16	-	
		I	2902	2722	156	1	180	34	1	
	ZUSATZPRUE- FUNG LA	M	-	-	-	-	-	-	-	
		W	1	1	1	-	-	-	-	
		I	1	1	1	-	-	-	-	
STUDIENFACH	ZUSAMMEN	M	1004	914	87	-	90	18	1	
		W	1899	1809	70	1	90	16	-	
		I	2903	2723	157	1	180	34	1	
LERNBEHINDERTEN- PAEDAGOGIK	LA REALSCHULEN	M	1	-	-	-	1	-	-	
		W	3	3	-	-	-	-	-	
		I	4	3	-	-	1	-	-	
	LA SCHULEN F. BEHINDERTE	M	154	151	7	2	3	1	-	
		W	368	365	4	-	3	1	-	
		I	522	516	11	2	6	2	-	
	LA BERUFLICHES SCHULWESEN	M	5	5	2	-	-	-	-	
		W	-	-	-	-	-	-	-	
		I	5	5	2	-	-	-	-	

ABSCHLUSSPRÜFUNGEN 1978 (WINTERSEMESTER 1977/78 UND SOMMERSEMESTER 1978)

1 ABGELEGTE PRÜFUNGEN NACH FÄCHERGRUPPEN, STUDIENBEREICHEN, 1. STUDIENFACH UND PRÜFUNGSGRUPPEN

FÄCHERGRUPPE STUDIENBEREICH 1. STUDIENFACH	PRÜFUNGSGRUPPE	GE- SCHL.	ABGELEGTE PRÜFUNGEN INSGESAMT	ZUSAMMEN	BESTANDEN		DAVON		NICHT BESTANDEN	
					1. WIEDERH.	DARUNTER 2. WIEDERH.	ZUSAMMEN	1. WIEDERH.	DARUNTER 2. WIEDERH.	
HOCHSCHULEN INSGESAMT										
	1. STAATSPRUE- FUNG LEHRRAMT ZUSAMMEN	M	160	156	9	2	4	1	-	-
		W	371	368	4	-	3	1	-	-
		I	531	524	13	2	7	2	-	-
	ZUSATZPRUE- FUNG LA	M	19	19	2	-	-	-	-	-
		W	32	31	2	-	1	-	-	-
		I	51	50	6	-	1	-	-	-
STUDIENFACH ZUSAMMEN		M	179	175	11	2	4	1	-	-
		W	403	399	6	-	4	1	-	-
		I	582	574	17	2	8	2	-	-
LOGOPÄDIE/SPRECH- ERZIEHUNG	STAATSEXAMEN. (OHNE LA)	M	-	-	-	-	-	-	-	-
		W	1	-	-	-	1	-	-	-
		I	1	-	-	-	1	-	-	-
STUDIENFACH ZUSAMMEN		M	-	-	-	-	-	-	-	-
		W	1	-	-	-	1	-	-	-
		I	1	-	-	-	1	-	-	-
PRAKTISCH-BILDBAREN- PAEDAGOGIK	LA SCHULEN F. BEHINDERTE	M	4	4	-	-	-	-	-	-
		W	9	8	-	-	1	-	-	-
		I	13	12	-	-	1	-	-	-
STUDIENFACH ZUSAMMEN		M	4	4	-	-	-	-	-	-
		W	9	8	-	-	1	-	-	-
		I	13	12	-	-	1	-	-	-
SCHWERHOERIGEN- PAEDAGOGIK	LA SCHULEN F. BEHINDERTE	M	6	5	3	-	1	-	-	-
		W	22	22	1	-	1	-	-	-
		I	28	27	4	-	1	-	-	-
STUDIENFACH ZUSAMMEN		M	6	5	3	-	1	-	-	-
		W	24	24	1	-	1	-	-	-
		I	30	29	4	-	1	-	-	-
SEHBEHINDERTEN- PAEDAGOGIK	LA SCHULEN F. BEHINDERTE	M	6	6	-	-	-	-	-	-
		W	4	4	-	-	-	-	-	-
		I	10	10	-	-	-	-	-	-
STUDIENFACH ZUSAMMEN		M	6	6	-	-	-	-	-	-
		W	4	4	-	-	-	-	-	-
		I	10	10	-	-	-	-	-	-
SONDERSCHULPAEDAGOGIK	DIPLOM	M	-	-	-	-	-	-	-	-
		W	5	5	-	-	-	-	-	-
		I	5	5	-	-	-	-	-	-
STUDIENFACH ZUSAMMEN		M	192	187	-	-	5	-	-	-
		W	209	208	-	-	1	-	-	-
		I	401	395	-	-	6	-	-	-
STUDIENFACH ZUSAMMEN		M	1	1	-	-	-	-	-	-
		W	-	-	-	-	-	-	-	-
		I	1	1	-	-	-	-	-	-
STUDIENFACH ZUSAMMEN		M	193	188	-	-	5	-	-	-
		W	209	208	-	-	1	-	-	-
		I	402	396	-	-	6	-	-	-
STUDIENFACH ZUSAMMEN		M	32	28	1	-	4	-	-	-
		W	49	45	1	-	4	1	-	-
		I	81	73	2	-	8	1	-	-
STUDIENFACH ZUSAMMEN		M	225	216	1	-	9	-	-	-
		W	243	258	1	-	5	1	-	-
		I	488	478	2	-	14	1	-	-
SPRACHHEILPAEDAGOGIK	LA SCHULEN F. BEHINDERTE	M	12	12	1	-	-	-	-	-
		W	87	85	-	-	2	-	-	-
		I	99	97	1	-	2	-	-	-
STUDIENFACH ZUSAMMEN		M	12	12	1	-	-	-	-	-
		W	87	85	-	-	2	-	-	-
		I	99	97	1	-	2	-	-	-

ABSCHLUSSPRÜFUNGEN 1978 (WINTERSEMESTER 1977/78 UND SOMMERSEMESTER 1978)

1 ABGELEGTE PRÜFUNGEN NACH FACHERGRUPPEN, STUDIENBEREICHEN, 1. STUDIENFACH UND PRÜFUNGSGRUPPEN

FAECHERGRUPPE STUDIENBEREICH 1. STUDIENFACH	PRUEFUNGSGRUPPE	GE- SCHL.	ABGELEGTE PRUEFUNGEN INSGESAMT	ZUSAMMEN	BESTANDEN DARUNTER		DAVON NICHT BESTANDEN DARUNTER		
					1. WIEDERH.	2. WIEDERH.	ZUSAMMEN	1. WIEDERH.	2. WIEDERH.
HOCHSCHULEN INSGESAMT									
	ZUSATZPRUE- FUNG LA	M W I	7 13 20	7 13 20	1 - 1	- - -	- - -	- - -	- - -
STUDIENFACH	ZUSAMMEN	M W I	19 100 119	19 98 117	2 - 2	- - -	- 2 2	- - -	- - -
VERHALTENSSTOER- TEN- PAEDAGOGIK	LA SCHULEN F. BEHINDERTE	M W I	11 15 26	11 14 25	- - -	- - -	- 1 1	- - -	- - -
	1. STAATSPRUE- FUNG LEHRAMT ZUSAMMEN	M W I	11 15 26	11 14 25	- - -	- - -	- 1 1	- - -	- - -
	ZUSATZPRUE- FUNG LA	M W I	5 4 9	5 4 9	- - -	- - -	- - -	- - -	- - -
STUDIENFACH	ZUSAMMEN	M W I	16 19 35	16 18 34	- - -	- - -	- 1 1	- - -	- - -
STUDIENBEREICH	ZUSAMMEN	M W I	3145 4436 7581	2904 4275 7179	190 125 313	4 2 6	241 161 492	41 21 62	2 - 2
FAECHERGRUPPE	ZUSAMMEN	M W I	11306 16049 27355	10341 14849 25190	589 747 1336	39 30 69	965 1200 2165	153 154 307	18 25 43
SPORT, LEIBESERZIEHUNG									
SPORT, LEIBESERZIEHUNG									
LEIBESERZIEHUNG (SPORT)	DIPLOM	M W I	136 72 208	135 72 207	3 - 3	- - -	1 - 1	- - -	- - -
	MAGISTER/LI- ZENTIAAT	M W I	3 - 3	3 - 3	- - -	- - -	- - -	- - -	- - -
	PROMOTION	M W I	3 - 3	3 - 3	- - -	- - -	- - -	- - -	- - -
	LA GRUND- UND HAUPTSCHULEN	M W I	498 597 1095	431 558 989	39 29 68	1 1 2	67 39 106	5 3 8	2 - 2
	LA REALSCHULEN	M W I	291 267 558	248 243 491	13 9 22	2 1 3	43 24 67	9 5 14	- - -
	LA GYMNASIEN	M W I	594 319 913	515 272 787	42 10 52	1 1 2	79 47 126	9 2 11	1 - 1
	LA SCHULEN F. BEHINDERTE	M W I	1 1 2	1 1 2	- - -	- - -	- - -	- - -	- - -
	LA BERUFLICHES SCHULWESEN	M W I	52 3 55	47 2 49	4 - 4	- - -	5 1 6	- - -	- - -
	SONSTIGES LA	M W I	17 26 43	15 24 39	3 - 3	- - -	2 2 4	- - -	- - -
	1. STAATSPRUE- FUNG LEHRAMT ZUSAMMEN	M W I	1453 1213 2666	1257 1100 2357	101 48 149	4 3 7	196 113 309	23 10 33	3 - 3
	ZUSATZPRUE- FUNG LA	M W I	33 20 53	30 20 50	3 - 3	- - -	3 - 3	1 - 1	- - -
	GRADUIERUNG	M W I	13 17 30	13 17 30	- - -	- - -	- - -	- - -	- - -
	SONSTIGER AB- SCHLUSS	M W I	12 1 13	12 1 13	- - -	- - -	- - -	- - -	- - -
STUDIENFACH	ZUSAMMEN	M W I	1653 1323 2976	1453 1210 2663	107 48 155	4 3 7	200 113 313	24 10 34	3 - 3

ABSCHLUSSPRÜFUNGEN 1978 (WINTERSEMESTER 1977/78 UND SOMMERSEMESTER 1978)

1 ABGELEGTE PRÜFUNGEN NACH FÄCHERGRUPPEN, STUDIENBEREICHEN, 1. STUDIENFACH UND PRÜFUNGSGRUPPEN

FÄCHERGRUPPE STUDIENBEREICH 1. STUDIENFACH	PRÜFUNGSGRUPPE	GE- SCHL.	ABGELEGTE PRÜFUNGEN INSGESAMT	BESTANDEN					
				ZUSAMMEN	DARUNTER		DAVON		NICHT BESTANDEN
				ZUSAMMEN	1. WIEDERH.	2. WIEDERH.	ZUSAMMEN	1. WIEDERH.	2. WIEDERH.
HOCHSCHULEN INSGESAMT									
STUDIENBEREICH ZUSAMMEN		M	1653	1453	107	4	200	24	3
		W	1323	1210	48	3	113	19	-
		I	2976	2663	155	7	313	34	3
FÄCHERGRUPPE ZUSAMMEN		M	1653	1453	107	4	200	24	3
		W	1323	1210	48	3	113	19	-
		I	2976	2663	155	7	313	34	3
WIRTSCHAFTS- UND GESELLSCHAFTSWISSENSCHAFTEN									
POLITIK- UND SOZIALWISSENSCHAFTEN									
GEGENWARTSKUNDE/GEMEINSCHAFTSK./POLIT.BILDUNG/STAATSBÜRGERK.	LA GRUND- UND HAUPTSCHULEN	M	29	24	1	-	5	2	1
		W	21	21	1	-	-	-	-
		I	50	45	2	-	5	2	1
	LA REALSCHULEN	M	5	5	-	-	-	-	-
		W	3	3	-	-	-	-	-
		I	8	8	-	-	-	-	-
	LA GYMNASIEN	M	16	16	1	-	-	-	-
		W	6	6	-	-	-	-	-
		I	22	22	1	-	-	-	-
	1. STAATSPRUEFUNG LEHRAMT ZUSAMMEN	M	50	45	2	-	5	2	1
		W	30	30	1	-	-	-	-
		I	80	75	3	-	5	2	1
	ZUSATZPRUEFUNG LA	M	1	1	-	-	-	-	-
		W	-	-	-	-	-	-	-
		I	1	1	-	-	-	-	-
STUDIENFACH ZUSAMMEN		M	51	46	2	-	5	2	1
		W	30	30	1	-	-	-	-
		I	81	76	3	-	5	2	1
POLITIKWISSENSCHAFT/POLITOLOGIE									
	DIPLOM	M	128	126	2	-	2	1	-
		W	40	40	-	-	-	-	-
		I	168	166	2	-	2	1	-
	MAGISTER/LI-ZENTIAT	M	80	79	-	-	1	-	-
		W	22	22	-	-	-	-	-
		I	102	101	-	-	1	-	-
	PROMOTION	M	81	81	-	-	-	-	-
		W	10	10	-	-	-	-	-
		I	91	91	-	-	-	-	-
	LA GRUND- UND HAUPTSCHULEN	M	48	46	2	-	2	1	-
		W	53	51	-	-	2	1	-
		I	101	97	2	-	4	2	-
	LA REALSCHULEN	M	40	40	1	-	-	-	-
		W	36	33	3	-	3	2	-
		I	76	73	4	-	3	2	-
	LA GYMNASIEN	M	80	76	3	-	4	1	-
		W	51	48	3	-	3	-	-
		I	131	124	6	-	7	1	-
	LA BERUFLICHES SCHULWESEN	M	61	56	7	1	5	-	-
		W	7	6	-	-	1	-	-
		I	68	62	7	1	6	-	-
	1. STAATSPRUEFUNG LEHRAMT ZUSAMMEN	M	229	218	13	1	11	2	-
		W	147	138	6	-	9	3	-
		I	376	356	19	1	20	5	-
	ZUSATZPRUEFUNG LA	M	14	14	-	-	-	-	-
		W	5	4	-	-	-	-	-
		I	19	18	-	-	1	-	-
STUDIENFACH ZUSAMMEN		M	532	518	15	1	14	3	-
		W	224	214	5	-	10	3	-
		I	756	732	21	1	24	6	-
SOZIALKUNDE									
	PROMOTION	M	1	1	-	-	-	-	-
		W	-	-	-	-	-	-	-
		I	1	1	-	-	-	-	-
	LA GRUND- UND HAUPTSCHULEN	M	47	46	3	-	1	-	-
		W	59	57	2	-	2	-	-
		I	106	103	5	-	3	-	-
	LA REALSCHULEN	M	75	70	-	-	5	1	-
		W	66	59	2	1	7	2	-
		I	141	129	2	1	12	3	-
	LA GYMNASIEN	M	299	274	11	-	25	4	-
		W	167	151	5	-	16	-	2
		I	466	425	16	-	41	4	2



ABSCHLUSSPRÜFUNGEN 1978 (WINTERSEMESTER 1977/78 UND SOMMERSEMESTER 1978)

1 ABGELEGTE PRÜFUNGEN NACH FÄCHERGRUPPEN, STUDIENBEREICHEN, 1. STUDIENFACH UND PRÜFUNGSGRUPPEN

FÄCHERGRUPPE STUDIENBEREICH 1. STUDIENFACH	PRÜFUNGSGRUPPE	GE- SCHL.	ABGELEGTE PRÜFUNGEN INSGESAMT	ZUSAMMEN	BESTANDEN DARUNTER		NICHT BESTANDEN DARUNTER		
					1. WIEDERH.	2. WIEDERH.	ZUSAMMEN	1. WIEDERH.	2. WIEDERH.
HOCHSCHULEN INSGESAMT									
	LA SCHULEN F. BEHINDERTE	M W I	1 - 1	1 - 1	- - -	- - -	- - -	- - -	- - -
	LA BERUFLICHES SCHULWESEN	M W I	34 - 34	32 - 32	- - -	- - -	2 - 2	- - -	- - -
	SONSTIGES LA	M W I	13 17 30	11 13 24	4 1 5	- - -	2 4 6	- - -	- - -
	1. STAATSPRUE- FUNG LEHRAMT ZUSAMMEN	M W I	469 309 778	434 280 714	18 10 28	- 1 1	35 29 64	5 2 7	- 2 2
	ZUSATZPRUE- FUNG LA	M W I	8 2 10	8 2 10	2 - 2	- - -	- - -	- - -	- - -
STUDIENFACH	ZUSAMMEN	M W I	478 311 789	443 282 725	20 10 30	- 1 1	35 29 64	5 2 7	- 2 2
SOZIALWISSENSCHAFT	DIPLOM	M W I	290 120 410	286 119 405	5 - 5	- 1 1	4 1 5	1 - 1	- - -
	MAGISTER/LI- ZENTIAT	M W I	13 4 17	13 4 17	1 - 1	- - -	- - -	- - -	- - -
	PROMOTION	M W I	25 6 31	25 6 31	- - -	- - -	- - -	- - -	- - -
	LA REALSCHULEN	M W I	42 66 108	40 60 100	2 2 4	- - -	2 6 8	- - -	- - -
	LA GYMNASIEN	M W I	174 91 265	154 78 232	14 9 23	- 1 1	20 13 33	1 2 3	- - -
	LA BERUFLICHES SCHULWESEN	M W I	70 34 104	63 34 97	1 - 1	- - -	7 - 7	2 - 2	1 - 1
	1. STAATSPRUE- FUNG LEHRAMT ZUSAMMEN	M W I	286 191 477	257 172 429	17 11 28	- 1 1	29 19 48	3 2 5	1 - 1
	ZUSATZPRUE- FUNG LA	M W I	110 36 146	108 36 144	3 3 3	1 - 1	2 - 2	1 - 1	- - -
STUDIENFACH	ZUSAMMEN	M W I	724 357 1081	689 337 1026	26 11 37	1 2 3	35 20 55	5 2 7	1 - 1
SOZIOLOGIE	DIPLOM	M W I	284 171 455	271 169 440	6 2 8	1 - 1	13 2 15	1 - 1	- - -
	MAGISTER/LI- ZENTIAT	M W I	55 26 81	55 26 81	- - -	- - -	- - -	- - -	- - -
	STAATSEXAMEN (OHNE LA)	M W I	1 - 1	1 - 1	- - -	- - -	- - -	- - -	- - -
	PROMOTION	M W I	68 9 77	67 9 76	- 1 1	- - -	1 - 1	- - -	- - -
	LA GRUND- UND HAUPTSCHULEN	M W I	1 1 2	1 1 2	- 1 1	- - -	- - -	- - -	- - -
	LA REALSCHULEN	M W I	2 - 2	2 - 2	- - -	- - -	- - -	- - -	- - -
	LA GYMNASIEN	M W I	2 2 4	2 2 4	- - -	- - -	- - -	- - -	- - -
	LA BERUFLICHES SCHULWESEN	M W I	1 - 1	1 - 1	- - -	- - -	- - -	- - -	- - -

ABSCHLUSSPRÜFUNGEN 1978 (WINTERSEMESTER 1977/78 UND SOMMERSEMESTER 1978)

1 ABGELEGTE PRÜFUNGEN NACH FÄCHERGRUPPEN, STUDIENBEREICHEN, 1. STUDIENFACH UND PRÜFUNGSGRUPPEN

FÄCHERGRUPPE STUDIENBEREICH 1. STUDIENFACH	PRÜFUNGSGRUPPE	GE- SCHL.	ABGELEGTE PRÜFUNGEN INSGESAMT	DARVON					
				ZUSAMMEN	BESTANDEN DARUNTER		NICHT BESTANDEN DARUNTER		
					1. WIEDERH.	2. WIEDERH.	ZUSAMMEN	1. WIEDERH.	2. WIEDERH.
HOCHSCHULEN INSGESAMT									
	SONSTIGES LA	M	1	1	-	-	-	-	-
		W	1	1	-	-	-	-	-
		I	2	2	-	-	-	-	-
	1. STAATSPRUE- FUNG LEHRAMT ZUSAMMEN	M	7	7	-	-	-	-	-
		W	4	4	1	-	-	-	-
		I	11	11	1	-	-	-	-
	ZUSATZPRUE- FUNG LA	M	4	3	-	-	1	-	-
		W	1	1	-	-	-	-	-
		I	5	4	-	-	1	-	-
	SONSTIGER AB- SCHLUSS	M	65	65	-	-	-	-	-
		W	22	22	-	-	-	-	-
		I	87	87	-	-	-	-	-
STUDIENFACH	ZUSAMMEN	M	484	469	6	1	15	1	-
		W	233	231	4	-	2	-	-
		I	717	700	10	1	17	1	-
STUDIENBEREICH	ZUSAMMEN	M	2269	2165	69	3	104	16	2
		W	1155	1094	32	3	61	7	2
		I	3424	3259	101	6	165	23	4
SOZIALWESEN									
SOZIALPAEDAGOGIK	DIPLOM	M	73	73	-	-	-	-	-
		W	94	94	-	-	-	-	-
		I	167	167	-	-	-	-	-
	PROMOTION	M	1	1	-	-	-	-	-
		W	1	1	-	-	-	-	-
		I	2	2	-	-	-	-	-
	GRADUIERUNG	M	345	341	2	-	4	-	-
		W	635	634	2	-	1	-	-
		I	980	975	4	-	5	-	-
	SONSTIGER AB- SCHLUSS	M	6	6	-	-	-	-	-
		W	4	4	-	-	-	-	-
		I	10	10	-	-	-	-	-
STUDIENFACH	ZUSAMMEN	M	425	421	2	-	4	-	-
		W	734	733	2	-	1	-	-
		I	1159	1154	4	-	5	-	-
SOZIALWESEN/SOZIAL- ARBEIT	DIPLOM	M	54	54	1	-	-	-	-
		W	61	61	-	-	-	-	-
		I	115	115	1	-	-	-	-
	GRADUIERUNG	M	1657	1574	41	2	83	9	1
		W	2936	2853	38	5	83	2	2
		I	4593	4427	79	7	166	11	3
STUDIENFACH	ZUSAMMEN	M	1711	1628	42	2	83	9	1
		W	2997	2914	35	5	83	2	2
		I	4708	4542	80	7	166	11	3
STUDIENBEREICH	ZUSAMMEN	M	2136	2049	44	2	87	9	1
		W	3731	3647	40	5	84	2	2
		I	5867	5696	84	7	171	11	3
RECHTSWISSENSCHAFT									
RECHTSWISSENSCHAFT	DIPLOM	M	1	1	-	-	-	-	-
		W	-	-	-	-	-	-	-
		I	1	1	-	-	-	-	-
	MAGISTER/LI- ZENTIAT	M	2	2	-	-	-	-	-
		W	1	1	-	-	-	-	-
		I	3	3	-	-	-	-	-
	STAATSEXAMEN (OHNE LA)	M	4173	3147	348	4	1026	256	4
		W	1293	983	82	-	310	54	1
		I	5466	4130	430	4	1336	310	5
	PROMOTION	M	343	342	-	-	1	1	-
		W	19	19	-	-	-	-	-
		I	362	361	-	-	1	1	-
	LA BERUFLICHES SCHULWESEN	M	8	8	1	-	-	-	-
		W	-	-	-	-	-	-	-
		I	8	8	1	-	-	-	-
	1. STAATSPRUE- FUNG LEHRAMT ZUSAMMEN	M	8	8	1	-	-	-	-
		W	-	-	-	-	-	-	-
		I	8	8	1	-	-	-	-
STUDIENFACH	ZUSAMMEN	M	4527	3500	349	4	1027	257	4
		W	1313	1003	82	-	310	54	1
		I	5840	4503	431	4	1337	311	5

ABSCHLUSSPRÜFUNGEN 1978 (WINTERSEMESTER 1977/78 UND SOMMERSEMESTER 1978)

1 ABGELEGTE PRÜFUNGEN NACH FACHERGRUPPEN, STUDIENBEREICHEN, 1. STUDIENFACH UND PRÜFUNGSGRUPPEN

FAECHERGRUPPE STUDIENBEREICH 1. STUDIENFACH	PRUEFUNGSGRUPPE	GE- SCHL.	ABGELEGTE PRUEFUNGEN INSGESAMT	ZUSAMMEN	BESTANDEN DARUNTER		DAVON		
					1. WIEDERH.	2. WIEDERH.	ZUSAMMEN	1. WIEDERH.	2. WIEDERH.
HOCHSCHULEN INSGESAMT									
STUDIENBEREICH ZUSAMMEN		M	4527	3500	349	4	1027	257	4
		W	1313	1003	82	-	310	54	1
		I	5840	4503	431	4	1337	311	5
VERWALTUNGSWISSENSCHAFT, VERWALTUNGSWESEN									
VERWALTUNGSWISSENSCHAFTEN	DIPLOM	M	53	47	2	-	6	-	-
		W	7	5	-	-	2	2	-
		I	60	52	2	-	8	2	-
GRADUIERUNG	M	661	634	15	-	27	4	-	
	W	259	255	2	-	4	-	-	
	I	920	889	17	-	31	4	-	
STUDIENFACH ZUSAMMEN		M	714	681	17	-	33	4	-
		W	266	260	2	-	6	2	-
		I	980	941	19	-	39	6	-
STUDIENBEREICH ZUSAMMEN		M	714	681	17	-	33	4	-
		W	266	260	2	-	6	2	-
		I	980	941	19	-	39	6	-
WIRTSCHAFTSWISSENSCHAFTEN									
ARBEITSLEHRE/ARBEITSWISSENSCHAFT/ARBEITSWIRTSCHAFTSLEHRE	LA GRUND- UND HAUPTSCHULEN	M	16	15	2	-	1	-	-
		W	12	12	2	-	-	-	-
		I	28	27	4	-	1	-	-
LA REALSCHULEN	M	2	2	-	-	-	-	-	
	W	1	1	-	-	-	-	-	
	I	3	3	-	-	-	-	-	
LA GYMNASIEN	M	1	1	-	-	-	-	-	
	W	-	-	-	-	-	-	-	
	I	1	1	-	-	-	-	-	
LA BERUFLICHES SCHULWESEN	M	28	27	2	-	1	-	-	
	W	4	4	1	-	-	-	-	
	I	32	31	3	-	1	-	-	
1. STAATSPRUEFUNG LEHRAMT ZUSAMMEN	M	47	45	4	-	2	-	-	
	W	17	17	3	-	-	-	-	
	I	64	62	7	-	2	-	-	
GRADUIERUNG	M	11	10	-	1	1	1	-	
	W	-	-	-	-	-	-	-	
	I	11	10	-	1	1	1	-	
STUDIENFACH ZUSAMMEN		M	58	55	4	1	3	1	-
		W	17	17	3	-	-	-	-
		I	75	72	7	1	3	1	-
BETRIEBSWIRTSCHAFTSLEHRE									
DIPLOM	M	3373	2727	443	69	646	117	33	
	W	563	465	78	3	98	9	1	
	I	3936	3192	521	72	744	126	34	
MAGISTER/LI-ZENTIIAT	M	1	1	1	-	-	-	-	
	W	-	-	-	-	-	-	-	
	I	1	1	1	-	-	-	-	
STAATSEXAMEN (OHNE LA)	M	1	1	-	-	-	-	-	
	W	-	-	-	-	-	-	-	
	I	1	1	-	-	-	-	-	
PROMOTION	M	158	158	1	-	-	-	-	
	W	7	7	-	-	-	-	-	
	I	165	165	1	-	-	-	-	
LA BERUFLICHES SCHULWESEN	M	116	91	7	-	25	1	-	
	W	31	28	1	-	3	-	-	
	I	147	119	8	-	28	1	-	
1. STAATSPRUEFUNG LEHRAMT ZUSAMMEN	M	116	91	7	-	25	1	-	
	W	31	28	1	-	3	-	-	
	I	147	119	8	-	28	1	-	
GRADUIERUNG	M	1954	1642	96	10	312	24	5	
	W	373	319	10	1	54	2	-	
	I	2327	1961	106	11	366	26	5	
SONSTIGER ABSCHLUSS	M	89	89	1	-	-	-	-	
	W	19	19	-	-	-	-	-	
	I	108	108	1	-	-	-	-	
STUDIENFACH ZUSAMMEN		M	5692	4709	549	79	983	142	38
		W	993	838	89	4	155	11	1
		I	6685	5547	638	83	1138	153	39
VOLKSWIRTSCHAFTSLEHRE									
DIPLOM	M	1451	1105	184	27	346	79	30	
	W	338	260	34	6	78	15	3	
	I	1789	1365	218	33	424	94	33	

ABSCHLUSSPRÜFUNGEN 1978 (WINTERSEMESTER 1977/78 UND SOMMERSEMESTER 1978)

1 ABGELEGTE PRÜFUNGEN NACH FÄCHERGRUPPEN, STUDIENBEREICHEN, 1. STUDIENFACH UND PRÜFUNGSGRUPPEN

FÄCHERGRUPPE STUDIENBEREICH 1. STUDIENFACH	PRÜFUNGSGRUPPE	GE- SCHL.	ABGELEGTE PRÜFUNGEN INSGESAMT	BESTANDEN DARUNTER ZUSAMMEN	DARUNTER		NICHT BESTANDEN DARUNTER			
					1. WIEDERH.	2. WIEDERH.	ZUSAMMEN	1. WIEDERH.		2. WIEDERH.
HOCHSCHULEN INSGESAMT										
	MAGISTER/LI- ZENTIAT	M	1	1	-	1	-	-	-	-
		W	-	-	-	-	-	-	-	-
		I	1	1	-	1	-	-	-	-
	PROMOTION	M	118	116	1	-	2	-	-	-
		W	14	14	-	1	-	-	-	-
		I	132	130	1	1	2	-	-	-
	LA BERUFLICHES SCHULWESEN	M	33	22	2	1	11	2	-	-
		W	5	5	-	-	-	-	-	-
		I	38	27	2	1	11	2	-	-
	1. STAATSPRUE- FUNG LEHRAMT	M	33	22	2	1	11	2	-	-
		W	5	5	-	-	-	-	-	-
		I	38	27	2	1	11	2	-	-
	SONSTIGER AB- SCHLUSS	M	57	57	-	-	-	-	-	-
		W	17	17	-	-	-	-	-	-
		I	74	74	-	-	-	-	-	-
STUDIENFACH	ZUSAMMEN	M	1640	1301	187	29	359	81	30	
		W	374	296	34	7	78	15	3	
		I	2034	1597	221	36	437	96	33	
VOLKSWIRTSCHAFT, SOZIAL- WISSENSCHAFTLICHE RICHTUNG	DIPLOM	M	48	41	2	2	7	1	-	-
		W	24	21	1	-	3	-	-	-
		I	72	62	3	2	10	1	-	-
STUDIENFACH	ZUSAMMEN	M	48	41	2	2	7	1	-	-
		W	24	21	1	-	3	-	-	-
		I	72	62	3	2	10	1	-	-
WARENLEHRE	LA BERUFLICHES SCHULWESEN	M	1	1	-	-	-	-	-	-
		W	-	-	-	-	-	-	-	-
		I	1	1	-	-	-	-	-	-
	1. STAATSPRUE- FUNG LEHRAMT	M	1	1	-	-	-	-	-	-
		W	-	-	-	-	-	-	-	-
		I	1	1	-	-	-	-	-	-
STUDIENFACH	ZUSAMMEN	M	1	1	-	-	-	-	-	-
		W	-	-	-	-	-	-	-	-
		I	1	1	-	-	-	-	-	-
WERBUNG	STAATSEXAMEN (OHNE LA)	M	26	26	-	-	-	-	-	-
		W	13	13	-	-	-	-	-	-
		I	39	39	-	-	-	-	-	-
	GRADUIERUNG	M	5	5	-	-	-	-	-	-
		W	-	-	-	-	-	-	-	-
		I	5	5	-	-	-	-	-	-
STUDIENFACH	ZUSAMMEN	M	31	31	-	-	-	-	-	-
		W	13	13	-	-	-	-	-	-
		I	44	44	-	-	-	-	-	-
WIRTSCHAFT/WIRTSCHAFTS- UND BETRIEBSTECHNIK	GRADUIERUNG	M	245	232	18	3	13	3	-	-
		W	44	42	2	-	2	-	-	-
		I	289	274	20	3	15	3	-	-
STUDIENFACH	ZUSAMMEN	M	245	232	18	3	13	3	-	-
		W	44	42	2	-	2	-	-	-
		I	289	274	20	3	15	3	-	-
WIRTSCHAFTSGEOGRAPHIE/ SOZIALGEOGRAPHIE	LA BERUFLICHES SCHULWESEN	M	10	9	2	-	1	-	-	-
		W	1	1	-	-	-	-	-	-
		I	11	10	2	-	1	-	-	-
	1. STAATSPRUE- FUNG LEHRAMT	M	10	9	2	-	1	-	-	-
		W	1	1	-	-	-	-	-	-
		I	11	10	2	-	1	-	-	-
STUDIENFACH	ZUSAMMEN	M	10	9	2	-	1	-	-	-
		W	1	1	-	-	-	-	-	-
		I	11	10	2	-	1	-	-	-
WIRTSCHAFTSKUNDE	LA BERUFLICHES SCHULWESEN	M	12	8	-	1	4	-	-	-
		W	3	2	1	-	1	-	-	-
		I	15	10	1	1	5	-	-	-
	1. STAATSPRUE- FUNG LEHRAMT	M	12	8	-	1	4	-	-	-
		W	3	2	1	-	1	-	-	-
		I	15	10	1	1	5	-	-	-
	ZUSATZPRUE- FUNG LA	M	1	1	-	-	-	-	-	-
		W	-	-	-	-	-	-	-	-
		I	1	1	-	-	-	-	-	-
STUDIENFACH	ZUSAMMEN	M	13	9	-	1	4	-	-	-
		W	3	2	1	-	1	-	-	-
		I	16	11	1	1	5	-	-	-

ABSCHLUSSPRÜFUNGEN 1978 (WINTERSEMESTER 1977/78 UND SOMMERSEMESTER 1978)

1 ABGELEGTE PRÜFUNGEN NACH FÄCHERGRUPPEN, STUDIENBEREICHEN, 1. STUDIENFACH UND PRÜFUNGSGRUPPEN

FÄCHERGRUPPE STUDIENBEREICH 1. STUDIENFACH	PRÜFUNGSGRUPPE	GE- SCHL.	ABGELEGTE PRÜFUNGEN INSGESAMT	BESTANDEN DARUNTER ZUSAMMEN	DAVON		NICHT BESTANDEN DARUNTER		
					1. WIEDERH.	2. WIEDERH.	1. WIEDERH.	2. WIEDERH.	
HOCHSCHULEN INSGESAMT									
WIRTSCHAFTS- UND ARBEITSLEHRE	LA GRUND- UND HAUPTSCHULEN	M	44	42	3	-	2	-	-
		W	40	40	-	-	-	-	-
		I	84	82	3	-	2	-	-
LA REALSCHULEN	LA REALSCHULEN	M	3	3	-	-	-	-	-
		W	5	5	-	-	-	-	-
		I	8	8	-	-	-	-	-
LA GYMNASIEN	LA GYMNASIEN	M	1	1	-	-	-	-	-
		W	1	1	-	-	-	-	-
		I	2	2	-	-	-	-	-
LA BERUFLICHES SCHULWESEN	LA BERUFLICHES SCHULWESEN	M	1	1	-	-	-	-	-
		W	-	-	-	-	-	-	-
		I	1	1	-	-	-	-	-
1. STAATSPRUE- FUNG LEHRRAMT ZUSAMMEN	1. STAATSPRUE- FUNG LEHRRAMT ZUSAMMEN	M	49	47	3	-	2	-	-
		W	46	46	-	-	-	-	-
		I	95	93	3	-	2	-	-
STUDIENFACH ZUSAMMEN		M	49	47	3	-	2	-	-
		W	46	46	-	-	-	-	-
		I	95	93	3	-	2	-	-
WIRTSCHAFTS- UND SOZIALGESCHICHTE	PROMOTION	M	1	1	-	-	-	-	-
		W	-	-	-	-	-	-	-
		I	1	1	-	-	-	-	-
LA BERUFLICHES SCHULWESEN	LA BERUFLICHES SCHULWESEN	M	18	14	-	-	4	-	-
		W	-	-	-	-	-	-	-
		I	18	14	-	-	4	-	-
1. STAATSPRUE- FUNG LEHRRAMT ZUSAMMEN	1. STAATSPRUE- FUNG LEHRRAMT ZUSAMMEN	M	18	14	-	-	4	-	-
		W	-	-	-	-	-	-	-
		I	18	14	-	-	4	-	-
STUDIENFACH ZUSAMMEN		M	19	15	-	-	4	-	-
		W	-	-	-	-	-	-	-
		I	19	15	-	-	4	-	-
WIRTSCHAFTS- UND/ODER SOZIALPAEDAGOGIK	DIPLOM	M	580	519	50	2	61	10	1
		W	162	147	9	3	15	1	-
		I	742	666	59	5	76	11	1
PROMOTION	PROMOTION	M	4	4	-	-	-	-	-
		W	1	1	-	-	-	-	-
		I	5	5	-	-	-	-	-
LA BERUFLICHES SCHULWESEN	LA BERUFLICHES SCHULWESEN	M	288	265	14	-	23	2	-
		W	85	81	3	-	4	-	-
		I	373	346	17	-	27	2	-
1. STAATSPRUE- FUNG LEHRRAMT ZUSAMMEN	1. STAATSPRUE- FUNG LEHRRAMT ZUSAMMEN	M	288	265	14	-	23	2	-
		W	85	81	3	-	4	-	-
		I	373	346	17	-	27	2	-
ZUSATZPRUE- FUNG LA	ZUSATZPRUE- FUNG LA	M	12	10	1	-	2	-	-
		W	2	2	-	-	-	-	-
		I	14	12	1	-	2	-	-
STUDIENFACH ZUSAMMEN		M	884	798	65	2	86	12	1
		W	250	231	12	3	19	1	-
		I	1134	1029	77	5	105	13	1
WIRTSCHAFTSWISSEN- SCHAFTEN	DIPLOM	M	1341	986	166	36	355	57	17
		W	118	102	10	3	16	3	-
		I	1459	1088	176	39	371	60	17
PROMOTION	PROMOTION	M	64	64	1	-	-	-	-
		W	3	3	-	-	-	-	-
		I	67	67	1	-	-	-	-
LA REALSCHULEN	LA REALSCHULEN	M	42	23	5	-	19	8	-
		W	20	16	2	-	4	-	-
		I	62	39	7	-	23	8	-
LA GYMNASIEN	LA GYMNASIEN	M	50	45	3	-	5	-	-
		W	21	17	-	-	4	1	-
		I	71	62	3	-	9	1	-
LA BERUFLICHES SCHULWESEN	LA BERUFLICHES SCHULWESEN	M	191	149	32	1	42	17	-
		W	50	41	6	-	9	-	1
		I	241	190	38	1	51	17	1
1. STAATSPRUE- FUNG LEHRRAMT ZUSAMMEN	1. STAATSPRUE- FUNG LEHRRAMT ZUSAMMEN	M	283	217	40	1	66	25	-
		W	91	74	8	-	17	1	1
		I	374	291	48	1	83	26	1
ZUSATZPRUE- FUNG LA	ZUSATZPRUE- FUNG LA	M	8	8	-	-	-	-	-
		W	1	1	-	-	-	-	-
		I	9	9	-	-	-	-	-

ABSCHLUSSPRÜFUNGEN 1978 (WINTERSEMESTER 1977/78 UND SOMMERSEMESTER 1978)

1. ABGELEGE PRÜFUNGEN NACH FÄCHERGRUPPEN, STUDIENBEREICHEN, 1. STUDIENFACH UND PRÜFUNGSGRUPPEN

FÄCHERGRUPPE STUDIENBEREICH 1. STUDIENFACH	PRÜFUNGSGRUPPE	GE- SCHL.	ABGELEGE PRÜFUNGEN INSGESAMT	BESTANDEN		DAVON		NICHT BESTANDEN	
				ZUSAMMEN	DARUNTER 1. WIEDERH.	ZUSAMMEN	DARUNTER 1. WIEDERH.	ZUSAMMEN	DARUNTER 1. WIEDERH.
HOCHSCHULEN INSGESAMT									
	GRADUIERUNG	M	1731	1597	119	18	134	15	6
		W	321	309	15	-	12	1	1
		I	2052	1906	134	18	146	16	7
STUDIENFACH	ZUSAMMEN	M	3427	2872	326	55	555	97	23
		W	534	489	33	3	45	5	2
		I	3961	3361	359	58	600	102	25
STUDIENBEREICH	ZUSAMMEN	M	12137	10120	1156	172	2017	337	92
		W	2299	1996	175	17	303	32	6
		I	14436	12116	1331	189	2320	369	98
WIRTSCHAFTSINGENIEUR- WESEN									
WIRTSCHAFTSINGENIEUR- WESEN	DIPLOM	M	318	274	27	4	44	5	2
		W	5	4	-	1	1	1	-
		I	323	278	27	5	45	6	2
	PROMOTION	M	15	15	-	-	-	-	-
		W	1	1	-	-	-	-	-
		I	16	16	-	-	-	-	-
	GRADUIERUNG	M	340	302	19	2	38	7	3
		W	17	16	1	-	1	-	-
		I	357	318	20	2	39	7	3
	SONSTIGER AB- SCHLUSS	M	46	46	-	-	-	-	-
		W	-	-	-	-	-	-	-
		I	46	46	-	-	-	-	-
STUDIENFACH	ZUSAMMEN	M	719	637	46	6	82	12	5
		W	23	21	1	1	2	1	-
		I	742	658	47	7	84	13	5
STUDIENBEREICH	ZUSAMMEN	M	719	637	46	6	82	12	5
		W	23	21	1	1	2	1	-
		I	742	658	47	7	84	13	5
FÄCHERGRUPPE	ZUSAMMEN	M	22502	19152	1681	187	3350	635	104
		W	8787	8021	332	26	766	98	11
		I	31289	27173	2013	213	4116	733	115
MATHEMATIK, NATUR- WISSENSCHAFTEN									
MATHEMATIK									
MATHEMATIK	DIPLOM	M	999	927	61	3	72	10	1
		W	174	156	12	-	18	4	-
		I	1173	1083	73	3	90	14	1
	PROMOTION	M	174	172	-	-	2	-	-
		W	15	15	-	-	-	-	-
		I	189	187	-	-	2	-	-
	LA GRUND- UND HAUPTSCHULEN	M	427	365	51	2	62	14	4
		W	1106	1001	79	3	105	25	2
		I	1533	1366	130	5	167	39	6
	LA REALSCHULEN	M	476	393	49	5	83	21	1
		W	588	511	54	3	77	19	1
		I	1064	904	103	8	160	40	2
	LA GYMNASIEN	M	881	726	92	9	155	29	5
		W	352	296	32	3	56	8	1
		I	1233	1022	124	12	211	37	6
	LA SCHULEN F. BEHINDERTE	M	2	2	-	-	-	-	-
		W	4	4	-	-	-	-	-
		I	6	6	-	-	-	-	-
	LA BERUFLICHES SCHULWESEN	M	45	37	9	1	8	3	2
		W	5	4	1	-	1	-	-
		I	50	41	10	1	9	3	2
	SONSTIGES LA	M	8	5	-	-	3	1	-
		W	12	10	3	2	2	2	-
		I	20	15	3	2	5	3	-
	1. STAATSPRUE- FUNG LEHRRAMT ZUSAMMEN	M	1839	1528	201	17	311	68	12
		W	2067	1826	169	11	241	54	4
		I	3906	3354	370	28	552	122	16
	ZUSATZPRUE- FUNG LA	M	48	35	9	-	13	5	1
		W	15	12	-	-	3	2	-
		I	63	47	9	-	16	7	1
	GRADUIERUNG	M	36	33	-	1	3	1	-
		W	12	9	2	1	3	2	-
		I	48	42	2	2	6	3	-

ABSCHLUSSPRÜFUNGEN 1978 (WINTERSEMESTER 1977/78 UND SOMMERSEMESTER 1978)

1 ABGELEGTE PRÜFUNGEN NACH FACHERGRUPPEN, STUDIENBEREICHEN, 1. STUDIENFACH UND PRÜFUNGSGRUPPEN

FACHERGRUPPE STUDIENBEREICH 1-STUDIENFACH	PRÜFUNGSGRUPPE	GE- SCHL.	ABGELEGTE PRÜFUNGEN INSGESAMT	ZUSAMMEN	BESTANDEN DARUNTER		DAVON		
					1.WIEDERH.	2.WIEDERH.	ZUSAMMEN	1.WIEDERH.	2.WIEDERH.
HOCHSCHULEN INSGESAMT									
STUDIENFACH	ZUSAMMEN	M	3096	2695	271	21	401	84	14
		W	2283	2018	183	12	265	62	4
		I	5379	4713	454	33	666	146	18
STATISTIK	DIPLOM	M	4	4	-	-	-	-	-
		W	1	1	-	-	-	-	-
		I	5	5	-	-	-	-	-
STUDIENFACH	ZUSAMMEN	M	4	4	-	-	-	-	-
		W	1	1	-	-	-	-	-
		I	5	5	-	-	-	-	-
STUDIENBEREICH	ZUSAMMEN	M	3100	2699	271	21	401	84	14
		W	2284	2019	183	12	265	62	4
		I	5384	4718	454	33	666	146	18
INFORMATIK									
INFORMATIK	DIPLOM	M	402	373	26	4	29	3	-
		W	65	56	3	-	9	-	-
		I	467	429	29	4	38	3	-
	PROMOTION	M	32	32	-	-	-	-	-
		W	2	2	-	-	-	-	-
		I	34	34	-	-	-	-	-
	LA BERUFLICHES SCHULWESEN	M	3	3	-	-	-	-	-
		W	-	-	-	-	-	-	-
		I	3	3	-	-	-	-	-
	1.STAATSPRUE- FUNG LEHRAMT ZUSAMMEN	M	3	3	-	-	-	-	-
		W	-	-	-	-	-	-	-
		I	3	3	-	-	-	-	-
	GRADUIERUNG	M	272	261	9	2	11	-	-
		W	34	33	1	-	1	-	-
		I	306	294	10	2	12	-	-
STUDIENFACH	ZUSAMMEN	M	709	669	35	6	40	3	-
		W	101	91	4	-	10	-	-
		I	810	760	39	6	50	3	-
KOMMUNIKATIONSWISSEN- SCHAFT (INFORMATION SCIENCES)	MAGISTER/LI- ZENTIAT	M	-	-	-	-	-	-	-
		W	1	1	-	-	-	-	-
		I	1	1	-	-	-	-	-
STUDIENFACH	ZUSAMMEN	M	-	-	-	-	-	-	-
		W	1	1	-	-	-	-	-
		I	1	1	-	-	-	-	-
STUDIENBEREICH	ZUSAMMEN	M	709	669	35	6	40	3	-
		W	102	92	4	-	10	-	-
		I	811	761	39	6	50	3	-
PHYSIK, ASTRONOMIE									
ASTRONOMIE	PROMOTION	M	3	3	-	-	-	-	-
		W	1	1	-	-	-	-	-
		I	4	4	-	-	-	-	-
STUDIENFACH	ZUSAMMEN	M	3	3	-	-	-	-	-
		W	1	1	-	-	-	-	-
		I	4	4	-	-	-	-	-
PHYSIK	DIPLOM	M	967	936	24	-	31	1	2
		W	60	57	1	-	3	-	-
		I	1027	993	25	-	34	1	2
	PROMOTION	M	462	461	-	-	1	-	-
		W	14	14	-	-	-	-	-
		I	476	475	-	-	1	-	-
	LA GRUND- UND HAUPTSCHULEN	M	117	103	11	1	14	1	-
		W	50	48	4	-	2	-	-
		I	167	151	15	1	16	1	-
	LA REALSCHULEN	M	240	179	27	1	61	21	-
		W	103	80	11	1	23	4	-
		I	343	259	38	2	84	25	-
	LA GYMNASIEN	M	426	325	39	3	101	20	3
		W	86	62	5	-	24	5	1
		I	512	387	44	3	125	25	4
	LA SCHULEN F. BEHINDERTE	M	1	1	-	-	-	-	-
		W	-	-	-	-	-	-	-
		I	1	1	-	-	-	-	-
	LA BERUFLICHES SCHULWESEN	M	70	59	15	-	11	1	-
		W	5	4	1	-	1	-	-
		I	75	63	16	-	12	1	-

ABSCHLUSSPRÜFUNGEN 1978 (WINTERSEMESTER 1977/78 UND SOMMERSEMESTER 1978)

1 ABGELEGTE PRÜFUNGEN NACH FÄCHERGRUPPEN, STUDIENBEREICHEN, 1. STUDIENFACH UND PRÜFUNGSGRUPPEN

FÄCHERGRUPPE STUDIENBEREICH 1-STUDIENFACH	PRÜFUNGSGRUPPE	GE- SCHL.	ABGELEGTE PRÜFUNGEN INSGESAMT	BESTANDEN			NICHT BESTANDEN		
				ZUSAMMEN	1.WIEDERH.	2.WIEDERH.	ZUSAMMEN	1.WIEDERH.	2.WIEDERH.
HOCHSCHULEN INSGESAMT									
	SONSTIGES LA	M	5	3	1	-	2	-	-
		W	-	-	-	-	-	-	-
		I	5	3	1	-	2	-	-
	1.STAATSPRUE- FUNG LEHRAMT	M	859	670	93	5	189	43	3
		W	244	194	21	1	50	9	1
		I	1103	864	114	6	239	52	4
	ZUSATZPRUE- FUNG LA	M	22	20	2	-	2	-	-
		W	4	3	-	-	1	-	-
		I	26	23	2	-	3	-	-
	GRADUIERUNG	M	2	2	-	-	-	-	-
		W	-	-	-	-	-	-	-
		I	2	2	-	-	-	-	-
STUDIENFACH	ZUSAMMEN	M	2312	2089	119	5	223	44	5
		W	322	268	22	1	54	9	1
		I	2634	2357	141	6	277	53	6
STUDIENBEREICH	ZUSAMMEN	M	2315	2092	119	5	223	44	5
		W	323	269	22	1	54	9	1
		I	2638	2361	141	6	277	53	6
CHEMIE									
BIOCHEMIE	DIPLOM	M	6	6	-	-	-	-	-
		W	3	2	-	-	1	-	-
		I	9	8	-	-	1	-	-
	PROMOTION	M	34	34	-	-	-	-	-
		W	9	9	-	-	-	-	-
		I	43	43	-	-	-	-	-
	ZUSATZPRUE- FUNG LA	M	1	1	1	-	-	-	-
		W	-	-	-	-	-	-	-
		I	1	1	1	-	-	-	-
STUDIENFACH	ZUSAMMEN	M	41	41	1	-	-	-	-
		W	12	11	-	-	1	-	-
		I	53	52	1	-	1	-	-
CHEMIE									
	DIPLOM	M	979	954	25	5	25	6	-
		W	135	134	6	1	1	-	-
		I	1114	1088	31	6	26	6	-
	PROMOTION	M	879	879	1	-	-	-	-
		W	43	43	-	-	-	-	-
		I	922	922	1	-	-	-	-
	LA GRUND- UND HAUPTSCHULEN	M	69	64	11	-	5	1	-
		W	81	72	9	-	9	1	-
		I	150	136	20	-	14	2	-
	LA REALSCHULEN	M	125	110	9	2	15	6	-
		W	151	135	7	-	16	2	-
		I	276	245	16	2	31	8	-
	LA GYMNASIEN	M	236	202	21	-	34	5	1
		W	143	126	2	1	17	4	-
		I	379	328	23	1	51	9	1
	LA BERUFLICHES SCHULWESEN	M	30	29	2	-	1	-	1
		W	9	7	1	-	2	1	-
		I	39	36	3	-	3	1	1
	SONSTIGES LA	M	1	1	-	-	-	-	-
		W	1	-	-	-	1	-	-
		I	2	1	-	-	1	-	-
	1.STAATSPRUE- FUNG LEHRAMT	M	461	406	43	2	55	12	2
		W	385	340	19	1	45	8	-
		I	846	746	62	3	100	20	2
	ZUSATZPRUE- FUNG LA	M	24	19	-	-	5	-	-
		W	10	8	-	-	2	-	-
		I	34	27	-	-	7	-	-
	GRADUIERUNG	M	374	355	23	1	19	1	2
		W	107	99	8	4	8	2	-
		I	481	454	31	5	27	3	2
STUDIENFACH	ZUSAMMEN	M	2717	2613	92	8	104	19	6
		W	680	624	33	6	56	10	-
		I	3397	3237	125	14	160	29	4
LEBENSMITTEL-CHEMIE									
	STAATSEXAMEN (OHNE LA)	M	44	40	1	-	4	-	-
		W	60	57	1	-	3	-	-
		I	104	97	2	-	7	-	-
	PROMOTION	M	24	22	-	-	2	-	-
		W	17	17	-	-	-	-	-
		I	41	39	-	-	2	-	-



ABSCHLUSSPRÜFUNGEN 1978 (WINTERSEMESTER 1977/78 UND SOMMERSEMESTER 1978)

1 ABGELEGTE PRÜFUNGEN NACH FÄCHERGRUPPEN, STUDIENBEREICHEN, 1. STUDIENFACH UND PRÜFUNGSGRUPPEN

FÄCHERGRUPPE STUDIENBEREICH 1. STUDIENFACH	PRÜFUNGSGRUPPE	GE- SCHL. PRÜFUNGEN INSGESAMT	ABGELEGTE PRÜFUNGEN INSGESAMT	BESTANDEN			NICHT BESTANDEN		
				ZUSAMMEN	1. WIEDERH.	2. WIEDERH.	ZUSAMMEN	1. WIEDERH.	2. WIEDERH.
HOCHSCHULEN INSGESAMT									
	LA BERUFLICHES SCHULWESEN	M W I	10 - 10	10 - 10	- - -	- - -	- - -	- - -	- - -
	1. STAATSPRUE- FUNG LEHRRAMT ZUSAMMEN	M W I	10 - 10	10 - 10	- - -	- - -	- - -	- - -	- - -
STUDIENFACH	ZUSAMMEN	M W I	78 77 155	72 74 146	1 1 2	- - -	6 3 9	- - -	- - -
STUDIENBEREICH	ZUSAMMEN	M W I	2836 769 3605	2726 709 3435	94 34 128	8 6 14	110 60 170	19 10 29	4 - 4
PHARMAZIE									
PHARMAZIE	STAATSEXAMEN (OHNE LA)	M W I	374 444 818	357 422 779	9 6 15	1 1 2	17 22 39	- - -	- - -
	PROMOTION	M W I	78 48 126	76 47 123	- - -	- - -	2 1 3	- - -	- - -
STUDIENFACH	ZUSAMMEN	M W I	452 492 944	433 469 902	9 6 15	1 1 2	19 23 42	- - -	- - -
STUDIENBEREICH	ZUSAMMEN	M W I	452 492 944	433 469 902	9 6 15	1 1 2	19 23 42	- - -	- - -
BIOLOGIE									
ANTHROPOLOGIE	DIPLOM	M W I	- 1 1	- 1 1	- - -	- - -	- - -	- - -	- - -
	PROMOTION	M W I	- 1 1	- 1 1	- - -	- - -	- - -	- - -	- - -
STUDIENFACH	ZUSAMMEN	M W I	- 2 2	- 2 2	- - -	- - -	- - -	- - -	- - -
BIOLOGIE	DIPLOM	M W I	421 233 654	412 227 639	6 1 7	- - -	9 6 15	- 1 1	1 - 1
	PROMOTION	M W I	255 71 326	255 71 326	- - -	- - -	- - -	- - -	- - -
	LA GRUND- UND HAUPTSCHULEN	M W I	162 581 743	144 539 683	12 32 44	- - -	18 42 60	2 3 5	- - -
	LA REALSCHULEN	M W I	169 362 531	152 321 473	16 19 35	- - -	17 41 58	1 11 12	- - -
	LA GYMNASIEN	M W I	512 398 910	461 375 836	19 14 33	- 1 1	51 23 74	5 2 7	1 - 1
	LA SCHULEN F. BEHINDERTE	M W I	- 5 5	- 5 5	- - -	- - -	- - -	- - -	- - -
	LA BERUFLICHES SCHULWESEN	M W I	3 4 7	2 4 6	1 - 1	- - -	1 - 1	- - -	- - -
	SONSTIGES LA	M W I	9 18 27	7 15 22	2 - 2	- - -	2 3 5	- 1 1	- - -
	1. STAATSPRUE- FUNG LEHRRAMT ZUSAMMEN	M W I	855 1368 2223	766 1259 2025	50 65 115	- 1 1	89 109 198	8 17 25	1 - 1
	ZUSATZPRUE- FUNG LA	M W I	27 27 54	23 27 50	2 1 3	- - -	4 - 4	- - -	- - -
STUDIENFACH	ZUSAMMEN	M W I	1558 1699 3257	1456 1584 3040	58 67 125	- 1 1	102 115 217	8 18 26	2 - 2

ABSCHLUSSPRÜFUNGEN 1978 (WINTERSEMESTER 1977/78 UND SOMMERSEMESTER 1978)

1 ABGELEGTE PRÜFUNGEN NACH FÄCHERGRUPPEN, STUDIENBEREICHEN, 1. STUDIENFACH UND PRÜFUNGSGRUPPEN

FÄCHERGRUPPE STUDIENBEREICH 1. STUDIENFACH	PRÜFUNGSGRUPPE	GE- SCHL.	ABGELEGTE PRÜFUNGEN INSGESAMT	ZUSAMMEN	BESTANDEN		DAVON		NICHT BESTANDEN	
					1. WIEDERH.	DARUNTER 2. WIEDERH.	ZUSAMMEN	1. WIEDERH.	DARUNTER 2. WIEDERH.	
HOCHSCHULEN INSGESAMT										
LIMNOLOGIE	PROMOTION	M	2	2	1	-	-	-	-	-
		W	-	-	-	-	-	-	-	-
		I	2	2	1	-	-	-	-	-
STUDIENFACH ZUSAMMEN		M	2	2	1	-	-	-	-	-
		W	-	-	-	-	-	-	-	-
		I	2	2	1	-	-	-	-	-
STUDIENBEREICH ZUSAMMEN		M	1560	1458	59	-	102	8	2	
		W	1701	1586	67	1	115	18	-	
		I	3261	3044	126	1	217	26	2	
GEOWISSENSCHAFTEN (OHNE GEOGRAPHIE)										
GEOLOGIE/GEOLOGIE UND PALAEOLOGIE	DIPLOM	M	164	163	1	1	1	-	-	
		W	24	24	-	-	-	-	-	
		I	188	187	1	1	1	-	-	
	PROMOTION	M	72	72	-	-	-	-	-	
		W	3	3	-	-	-	-	-	
		I	75	75	-	-	-	-	-	
	STUDIENFACH ZUSAMMEN		M	236	235	1	1	1	-	-
			W	27	27	-	-	-	-	-
			I	263	262	1	1	1	-	-
GEOPHYSIK/GEOPHYSIK UND METEOROLOGIE	DIPLOM	M	8	8	-	-	-	-	-	
		W	1	1	-	-	-	-	-	
		I	9	9	-	-	-	-	-	
	PROMOTION	M	12	12	-	-	-	-	-	
		W	-	-	-	-	-	-	-	
		I	12	12	-	-	-	-	-	
	STUDIENFACH ZUSAMMEN		M	20	20	-	-	-	-	-
			W	1	1	-	-	-	-	-
			I	21	21	-	-	-	-	-
METEOROLOGIE	DIPLOM	M	48	48	-	-	-	-	-	
		W	13	13	-	-	-	-	-	
		I	61	61	-	-	-	-	-	
	PROMOTION	M	6	6	-	-	-	-	-	
		W	2	2	-	-	-	-	-	
		I	8	8	-	-	-	-	-	
	STUDIENFACH ZUSAMMEN		M	54	54	-	-	-	-	-
			W	15	15	-	-	-	-	-
			I	69	69	-	-	-	-	-
MINERALOGIE	DIPLOM	M	93	90	2	-	3	-	-	
		W	26	26	-	-	-	-	-	
		I	119	116	2	-	3	-	-	
	PROMOTION	M	34	34	-	-	-	-	-	
		W	1	1	-	-	-	-	-	
		I	35	35	-	-	-	-	-	
	STUDIENFACH ZUSAMMEN		M	127	124	2	-	3	-	-
			W	27	27	-	-	-	-	-
			I	154	151	2	-	3	-	-
OZEANOGRAPHIE/MEERES- KUNDE	DIPLOM	M	5	5	-	-	-	-	-	
		W	1	1	-	-	-	-	-	
		I	6	6	-	-	-	-	-	
	PROMOTION	M	1	1	-	-	-	-	-	
		W	-	-	-	-	-	-	-	
		I	1	1	-	-	-	-	-	
	STUDIENFACH ZUSAMMEN		M	6	6	-	-	-	-	-
			W	1	1	-	-	-	-	-
			I	7	7	-	-	-	-	-
STUDIENBEREICH ZUSAMMEN		M	443	439	3	1	4	-	-	
		W	71	71	-	-	-	-	-	
		I	514	510	3	1	4	-	-	
GEOGRAPHIE										
ERDKUNDE (GEOGRAPHIE)	DIPLOM	M	59	57	-	-	2	-	-	
		W	14	13	-	-	1	-	-	
		I	73	70	-	-	3	-	-	
	MAGISTER/LI- ZENTIAT	M	7	6	-	-	1	1	-	
		W	4	4	-	-	-	-	-	
		I	11	10	-	-	1	1	-	
	PROMOTION	M	57	56	-	-	1	-	-	
		W	8	8	-	-	-	-	-	
		I	65	64	-	-	1	-	-	

ABSCHLUSSPRÜFUNGEN 1978 (WINTERSEMESTER 1977/78 UND SOMMERSEMESTER 1978)

1 ABGELEGTE PRÜFUNGEN NACH FÄCHERGRUPPEN, STUDIENBEREICHEN, 1. STUDIENFACH UND PRÜFUNGSGRUPPEN

FÄCHERGRUPPE STUDIENBEREICH 1. STUDIENFACH	PRÜFUNGSGRUPPE	GE- SCHL.	ABGELEGTE PRÜFUNGEN INSGESAMT	DAVON					
				ZUSAMMEN	BESTANDEN DARUNTER 1. WIEDERH.	2. WIEDERH.	ZUSAMMEN	NICHT BESTANDEN DARUNTER 1. WIEDERH.	2. WIEDERH.
HOCHSCHULEN INSGESAMT									
LA GRUND- UND HAUPTSCHULEN	M		196	171	19	-	25	2	-
	W		366	330	27	1	36	3	-
	I		562	501	46	1	61	5	-
LA REALSCHULEN	M		255	206	23	-	49	11	1
	W		384	314	38	2	70	13	1
	I		639	520	61	2	119	24	2
LA GYMNASIEN	M		611	511	51	2	100	18	2
	W		403	339	29	1	64	4	1
	I		1014	850	80	3	164	22	3
LA SCHULEN F. BEHINDERTE	M		1	1	-	-	-	-	-
	W		-	-	-	-	-	-	-
	I		1	1	-	-	-	-	-
LA BERUFLICHES SCHULWESEN	M		10	6	1	-	4	-	-
	W		1	1	1	-	-	-	-
	I		11	7	2	-	4	-	-
SONSTIGES LA	M		3	2	-	1	1	-	-
	W		5	3	-	-	2	-	-
	I		8	5	-	1	3	-	-
1. STAATSPRUE- FUNG LEHRRAMT ZUSAMMEN	M		1076	897	94	3	179	31	3
	W		1159	987	95	4	172	20	2
	I		2235	1884	189	7	351	51	5
ZUSATZPRUE- FUNG LA	M		33	32	3	-	1	-	-
	W		10	10	1	1	-	-	-
	I		43	42	4	1	1	-	-
STUDIENFACH ZUSAMMEN	M		1232	1048	97	3	184	32	3
	W		1195	1022	96	5	173	20	2
	I		2427	2070	193	8	357	52	5
STUDIENBEREICH ZUSAMMEN	M		1232	1048	97	3	184	32	3
	W		1195	1022	96	5	173	20	2
	I		2427	2070	193	8	357	52	5
FÄCHERGRUPPE ZUSAMMEN	M		12647	11564	687	45	1083	190	28
	W		6937	6237	412	26	700	119	7
	I		19584	17801	1099	71	1783	309	35
HUMANMEDIZIN									
HUMANMEDIZIN (OHNE ZAHNMEDIZIN)									
MEDIZIN (ALLGEMEIN- MEDIZIN)	STAATSEXAMEN (OHNE LA)	M	2603	2574	19	1	29	1	-
		W	977	970	6	-	7	-	-
		I	3580	3544	25	1	36	1	-
PROMOTION		M	2308	2304	1	-	4	-	-
		W	692	691	-	-	1	-	-
		I	3000	2995	1	-	5	-	-
STUDIENFACH ZUSAMMEN		M	4911	4878	20	1	33	1	-
		W	1669	1661	6	-	8	-	-
		I	6580	6539	26	1	41	1	-
STUDIENBEREICH ZUSAMMEN		M	4911	4878	20	1	33	1	-
		W	1669	1661	6	-	8	-	-
		I	6580	6539	26	1	41	1	-
ZAHNMEDIZIN									
ZAHNMEDIZIN	STAATSEXAMEN (OHNE LA)	M	714	700	12	-	14	-	-
		W	146	144	-	-	2	-	-
		I	860	844	12	-	16	-	-
PROMOTION		M	603	601	-	-	2	1	-
		W	143	143	-	-	-	-	-
		I	746	744	-	-	2	1	-
STUDIENFACH ZUSAMMEN		M	1317	1301	12	-	16	1	-
		W	289	287	-	-	2	-	-
		I	1606	1588	12	-	18	1	-
STUDIENBEREICH ZUSAMMEN		M	1317	1301	12	-	16	1	-
		W	289	287	-	-	2	-	-
		I	1606	1588	12	-	18	1	-
FÄCHERGRUPPE ZUSAMMEN		M	6228	6179	32	1	49	2	-
		W	1958	1948	6	-	10	-	-
		I	8186	8127	38	1	59	2	-
VETERINAERMEDIZIN									
VETERINAERMEDIZIN									
TIERMEDIZIN/VETERINAER- MEDIZIN	STAATSEXAMEN (OHNE LA)	M	215	214	1	1	1	1	-
		W	142	142	1	-	-	-	-
		I	357	356	2	1	1	1	-

ABSCHLUSSPRÜFUNGEN 1978 (WINTERSEMESTER 1977/78 UND SOMMERSEMESTER 1978)

1 ABGELEGTE PRÜFUNGEN NACH FACHERGROU PEN, STUDIENBEREICHEN, 1. STUDIENFACH UND PRÜFUNGSGRUPPEN

FACHERGROU PE STUDIENBEREICH 1. STUDIENFACH	PRÜFUNGSGRU PE	G E- SCHL.	ABGELEGTE PRÜFUNGEN INSGESAMT	ZUSAMMEN	BESTANDEN DARUNTER		DAVON		NICHT BESTANDEN DARUNTER	
					1. WIEDERH.	2. WIEDERH.	ZUSAMMEN	1. WIEDERH.	2. WIEDERH.	
HOCHSCHULEN INSGESAMT										
	PROMOTION	M	159	158	-	-	1	-	-	-
		W	76	76	-	-	-	-	-	-
		I	235	234	-	-	1	-	-	-
STUDIENFACH	ZUSAMMEN	M	374	372	1	1	2	1	-	-
		W	218	218	1	-	-	-	-	-
		I	592	590	2	1	2	1	-	-
STUDIENBEREICH	ZUSAMMEN	M	374	372	1	1	2	1	-	-
		W	218	218	1	-	-	-	-	-
		I	592	590	2	1	2	1	-	-
FACHERGROU PE	ZUSAMMEN	M	374	372	1	1	2	1	-	-
		W	218	218	1	-	-	-	-	-
		I	592	590	2	1	2	1	-	-
AGRAR-, FORST- UND ERNÄHRUNGSWISSENSCHAFTEN										
AGRARWISSENSCHAFTEN										
AGRARWISSENSCHAFT/LAND- BAU/LANDWIRTSCHAFT	DIPLOM	M	288	276	9	-	12	-	-	-
		W	126	120	3	1	6	1	-	-
		I	414	396	12	1	18	1	-	-
	PROMOTION	M	180	180	-	-	-	-	-	-
		W	19	19	-	-	-	-	-	-
		I	199	199	-	-	-	-	-	-
	LA BERUFLICHES SCHULWESEN	M	3	3	-	-	-	-	-	-
		W	-	-	-	-	-	-	-	-
		I	3	3	-	-	-	-	-	-
	1. STAATSPRUE- FUNG LEHRAMT ZUSAMMEN	M	3	3	-	-	-	-	-	-
		W	-	-	-	-	-	-	-	-
		I	3	3	-	-	-	-	-	-
	GRADUIERUNG	M	276	260	4	1	16	2	-	-
		W	40	37	-	-	3	-	-	-
		I	316	297	4	1	19	2	-	-
STUDIENFACH	ZUSAMMEN	M	747	719	13	1	28	2	-	-
		W	185	176	3	1	9	1	-	-
		I	932	895	16	2	37	3	-	-
BRAU- UND GETRAENKE- TECHNOLOGIE	DIPLOM	M	25	17	7	-	8	-	-	-
		W	1	1	-	-	-	-	-	-
		I	26	18	7	-	8	-	-	-
	STAATSEXAMEN (OHNE LA)	M	1	1	-	-	-	-	-	-
		W	-	-	-	-	-	-	-	-
		I	1	1	-	-	-	-	-	-
	PROMOTION	M	5	5	-	-	-	-	-	-
		W	1	1	-	-	-	-	-	-
		I	6	6	-	-	-	-	-	-
	GRADUIERUNG	M	4	4	-	-	-	-	-	-
		W	1	1	-	-	-	-	-	-
		I	5	5	-	-	-	-	-	-
STUDIENFACH	ZUSAMMEN	M	35	27	7	-	8	-	-	-
		W	3	3	-	-	-	-	-	-
		I	38	30	7	-	8	-	-	-
BRAUWESEN	STAATSEXAMEN (OHNE LA)	M	20	15	5	-	5	-	-	-
		W	-	-	-	-	-	-	-	-
		I	20	15	5	-	5	-	-	-
	SONSTIGER AB- SCHLUSS	M	28	19	7	2	9	1	-	-
		W	1	-	-	-	1	-	-	-
		I	29	19	7	2	10	1	-	-
STUDIENFACH	ZUSAMMEN	M	48	34	12	2	14	1	-	-
		W	1	-	-	-	1	-	-	-
		I	49	34	12	2	15	1	-	-
LEBENSMITTELTECHNOLOGIE	DIPLOM	M	51	35	8	1	16	1	1	-
		W	27	19	4	-	8	-	-	-
		I	78	54	12	1	24	1	1	-
	PROMOTION	M	7	7	-	-	-	-	-	-
		W	-	-	-	-	-	-	-	-
		I	7	7	-	-	-	-	-	-
	GRADUIERUNG	M	52	49	2	-	3	1	-	-
		W	24	21	3	-	3	-	-	-
		I	76	70	5	-	6	1	-	-
STUDIENFACH	ZUSAMMEN	M	110	91	10	1	19	2	1	-
		W	51	40	7	-	11	-	-	-
		I	161	131	17	1	30	2	1	-

ABSCHLUSSPRÜFUNGEN 1978 (WINTERSEMESTER 1977/78 UND SOMMERSEMESTER 1978)

1. ABGELEGTE PRÜFUNGEN NACH FACHERGRUPPEN, STUDIENBEREICHEN, 1. STUDIENFACH UND PRÜFUNGSGRUPPEN

FAECHERGRUPPE STUDIENBEREICH 1. STUDIENFACH	PRÜFUNGSGRUPPE	GE- SCHL.	ABGELEGTE PRÜFUNGEN INSGESAMT	ZUSAMMEN	BESTANDEN DARUNTER		DAVON NICHT BESTANDEN DARUNTER		
					1. WIEDERH.	2. WIEDERH.	ZUSAMMEN	1. WIEDERH.	2. WIEDERH.
HOCHSCHULEN INSGESAMT									
MILCH- UND MOLKEREI- WIRTSCHAFT	GRADUIERUNG	M	17	16	-	-	1	-	-
		W	6	6	-	-	-	-	-
		I	23	22	-	-	1	-	-
STUDIENFACH ZUSAMMEN		M	17	16	-	-	1	-	-
		W	6	6	-	-	-	-	-
		I	23	22	-	-	1	-	-
WEINBAU UND KELLER- WIRTSCHAFT	GRADUIERUNG	M	29	29	1	-	-	-	-
		W	4	4	1	-	-	-	-
		I	33	33	2	-	-	-	-
STUDIENFACH ZUSAMMEN		M	29	29	1	-	-	-	-
		W	4	4	1	-	-	-	-
		I	33	33	2	-	-	-	-
STUDIENBEREICH ZUSAMMEN		M	986	916	43	4	70	5	1
		W	250	229	11	1	21	1	-
		I	1236	1145	54	5	91	6	1
GARTENBAU, LANDESPFLEGE									
GARTENBAU/GARTENBAU- WISSENSCHAFT	DIPLOM	M	29	29	-	-	-	-	-
		W	25	24	1	-	1	-	-
		I	54	53	1	-	1	-	-
	PROMOTION	M	6	6	-	-	-	-	-
		W	1	1	-	-	-	-	-
		I	7	7	-	-	-	-	-
	GRADUIERUNG	M	82	79	1	-	3	-	-
		W	30	30	-	-	-	-	-
		I	112	109	1	-	3	-	-
STUDIENFACH ZUSAMMEN		M	117	114	1	-	3	-	-
		W	56	55	1	-	1	-	-
		I	173	169	2	-	4	-	-
GARTEN-U. LANDSCHAFTS- GESTALTUNG	DIPLOM	M	36	36	-	1	-	-	-
		W	18	18	-	-	-	-	-
		I	54	54	-	1	-	-	-
	PROMOTION	M	4	4	-	-	-	-	-
		W	-	-	-	-	-	-	-
		I	4	4	-	-	-	-	-
STUDIENFACH ZUSAMMEN		M	40	40	-	1	-	-	-
		W	18	18	-	-	-	-	-
		I	58	58	-	1	-	-	-
LANDESPFLEGE	DIPLOM	M	69	68	1	-	1	-	-
		W	33	33	-	-	-	-	-
		I	102	101	1	-	1	-	-
	GRADUIERUNG	M	166	155	6	1	11	1	-
		W	79	77	8	-	2	-	-
		I	245	232	14	1	13	1	-
STUDIENFACH ZUSAMMEN		M	235	223	7	1	12	1	-
		W	112	110	8	-	2	-	-
		I	347	333	15	1	14	1	-
STUDIENBEREICH ZUSAMMEN		M	392	377	8	2	15	1	-
		W	186	183	9	-	3	-	-
		I	578	560	17	2	18	1	-
FORSTWISSENSCHAFT, HOLZWIRTSCHAFT									
FORSTWISSENSCHAFT/ FORSTWESEN	DIPLOM	M	151	145	1	-	6	2	-
		W	16	15	-	-	1	-	-
		I	167	160	1	-	7	2	-
	PROMOTION	M	17	17	-	-	-	-	-
		W	1	1	-	-	-	-	-
		I	18	18	-	-	-	-	-
	GRADUIERUNG	M	78	76	1	-	2	-	-
		W	-	-	-	-	-	-	-
		I	78	76	1	-	2	-	-
STUDIENFACH ZUSAMMEN		M	246	238	2	-	8	2	-
		W	17	16	-	-	1	-	-
		I	263	254	2	-	9	2	-
HOLZGEWERBE/HOLZWIRT- SCHAFT	DIPLOM	M	15	11	2	-	4	1	-
		W	2	2	-	-	-	-	-
		I	17	13	2	-	4	1	-
	PROMOTION	M	4	4	-	-	-	-	-
		W	-	-	-	-	-	-	-
		I	4	4	-	-	-	-	-

ABSCHLUSSPRÜFUNGEN 1978 (WINTERSEMESTER 1977/78 UND SOMMERSEMESTER 1978)

1 ABGELEGTE PRÜFUNGEN NACH FACHGRUPPEN, STUDIENBEREICHEN, 1. STUDIENFACH UND PRÜFUNGSGRUPPEN

FACHGRUPPE STUDIENBEREICH 1. STUDIENFACH	PRÜFUNGSGRUPPE	GE- SCHL.	ABGELEGTE PRÜFUNGEN INSGESAMT	BESTANDEN		DARUNTER		DAVON		NICHT BESTANDEN		
				ZUSAMMEN	1. WIEDERH.	2. WIEDERH.	ZUSAMMEN	1. WIEDERH.	2. WIEDERH.			
<b>HOCHSCHULEN INSGESAMT</b>												
	LA BERUFLICHES SCHULWESEN	M W I	1 - 1	- - -	- - -	- - -	- - -	1 1 1	- - -	- - -	- - -	
	1. STAATSPRUE- FUNG LEHRRAMT ZUSAMMEN	M W I	1 - 1	- - -	- - -	- - -	- - -	1 1 1	- - -	- - -	- - -	
	GRADUIERUNG	M W I	76 3 79	64 3 67	5 - 5	- - -	- - -	12 - 12	- - -	- - -	1 - 1	
STUDIENFACH	ZUSAMMEN	M W I	96 5 101	79 5 84	7 - 7	- - -	- - -	17 - 17	1 - 1	- - -	1 - 1	
STUDIENBEREICH	ZUSAMMEN	M W I	342 22 364	317 21 338	9 - 9	- - -	- - -	25 1 26	3 - 3	- - -	1 - 1	
<b>ERNAHRUNGS- UND HAUSHALTSWISSENSCHAFTEN</b>												
HAUSHALTS-UND ERNAEH- RUNGSWISSENSCHAFTEN, -TECHNIK	DIPLOM	M W I	57 230 287	45 198 243	3 13 16	- 3 3	- 3 3	12 32 44	5 8 13	- - -	- 1 1	
	PROMOTION	M W I	10 24 34	10 24 34	- - -	- - -	- - -	- - -	- - -	- - -	- - -	
	LA GYMNASIEN	M W I	2 - 2	2 - 2	- - -	- - -	- - -	- - -	- - -	- - -	- - -	
	LA BERUFLICHES SCHULWESEN	M W I	6 44 50	4 41 45	- 5 5	- - -	- - -	2 3 5	- - -	- - -	- - -	
	SONSTIGES LA	M W I	- 3 3	- 3 3	- 1 1	- - -	- - -	- - -	- - -	- - -	- - -	
	1. STAATSPRUE- FUNG LEHRRAMT ZUSAMMEN	M W I	8 47 55	6 44 50	- 6 6	- - -	- - -	2 3 5	- - -	- - -	- - -	
	GRADUIERUNG	M W I	6 28 34	6 28 34	- 1 1	- - -	- - -	- - -	- - -	- - -	- - -	
STUDIENFACH	ZUSAMMEN	M W I	81 329 410	67 294 361	3 20 23	- 3 3	- 3 3	14 35 49	5 8 13	- - -	- 1 1	
HAUSWIRTSCHAFT/ -SWISSENSCHAFTEN	LA GRUND- UND HAUPTSCHULEN	M W I	20 460 480	18 382 400	2 40 42	- - -	- - -	2 78 80	- 9 9	- - -	- - -	
	LA REALSCHULEN	M W I	1 42 43	1 39 40	- 3 3	- - -	- 3 3	- - -	- - -	- - -	- - -	
	LA GYMNASIEN	M W I	- 3 3	- 2 2	- - -	- - -	- 1 1	- - -	- - -	- - -	- - -	
	LA SCHULEN F. BEHINDERTE	M W I	- 2 2	- 2 2	- - -	- - -	- - -	- - -	- - -	- - -	- - -	
	LA BERUFLICHES SCHULWESEN	M W I	1 109 110	1 90 91	- - -	- - -	- 19 19	- - -	- - -	- - -	- - -	
	SONSTIGES LA	M W I	- 4 4	- 4 4	- - -	- - -	- - -	- - -	- - -	- - -	- - -	
	1. STAATSPRUE- FUNG LEHRRAMT ZUSAMMEN	M W I	22 620 642	20 519 539	2 43 45	- - -	- - -	2 101 103	- 9 9	- - -	- - -	
	ZUSATZPRUE- FUNG LA	M W I	- 5 5	- 4 4	- - -	- - -	- 1 1	- - -	- - -	- - -	- - -	
	GRADUIERUNG	M W I	9 64 73	8 64 72	- - -	- - -	- 1 1	- - -	- - -	- - -	1 - 1	
STUDIENFACH	ZUSAMMEN	M W I	31 689 720	28 587 615	2 43 45	- - -	- 3 102 105	- 9 9	- - -	- - -	1 - 1	

ABSCHLUSSPRÜFUNGEN 1978 (WINTERSEMESTER 1977/78 UND SOMMERSEMESTER 1978)

1 ABGELEGTE PRÜFUNGEN NACH FACHERGRUPPEN, STUDIENBEREICHEN, 1. STUDIENFACH UND PRÜFUNGSGRUPPEN

FAECHERGRUPPE STUDIENBEREICH 1. STUDIENFACH	PRUEFUNGSGRUPPE	GE- SCHL.	ABGELEGTE PRUEFUNGEN INSGESAMT	ZUSAMMEN	BESTANDEN DARUNTER		DAVON		NICHT BESTANDEN DARUNTER	
					1. WIEDERH.	2. WIEDERH.	ZUSAMMEN	1. WIEDERH.	2. WIEDERH.	
HOCHSCHULEN INSGESAMT										
KOSMETIK	LA BERUFLICHES SCHULWESEN	M	1	1	-	-	-	-	-	-
		W	-	-	-	-	-	-	-	-
		I	1	1	-	-	-	-	-	-
	1. STAATSPRUE- FUNG LEHRAMT ZUSAMMEN	M	1	1	-	-	-	-	-	-
		W	-	-	-	-	-	-	-	-
		I	1	1	-	-	-	-	-	-
STUDIENFACH ZUSAMMEN		M	1	1	-	-	-	-	-	-
		W	-	-	-	-	-	-	-	-
		I	1	1	-	-	-	-	-	-
NAHRUNGSMITTELGEWERBE	LA BERUFLICHES SCHULWESEN	M	13	12	-	-	1	-	-	-
		W	17	15	1	-	2	-	-	-
		I	30	27	1	-	3	-	-	-
	1. STAATSPRUE- FUNG LEHRAMT ZUSAMMEN	M	13	12	-	-	1	-	-	-
		W	17	15	1	-	2	-	-	-
		I	30	27	1	-	3	-	-	-
STUDIENFACH ZUSAMMEN		M	13	12	-	-	1	-	-	-
		W	17	15	1	-	2	-	-	-
		I	30	27	1	-	3	-	-	-
STUDIENBEREICH ZUSAMMEN		M	126	108	5	-	18	-	5	1
		W	1035	896	64	3	139	-	17	1
		I	1161	1004	69	3	157	-	22	2
FAECHERGRUPPE ZUSAMMEN		M	1846	1718	65	6	128	-	14	3
		W	1493	1329	84	4	164	-	18	1
		I	3339	3047	149	10	292	-	32	4
INGENIEURWISSENSCHAFTEN										
BERGBAU, HUETTENWESEN										
BERGBAU	DIPLOM	M	74	70	3	-	4	-	-	-
		W	-	-	-	-	-	-	-	-
		I	74	70	3	-	4	-	-	-
	PROMOTION	M	21	21	-	-	-	-	-	-
		W	-	-	-	-	-	-	-	-
		I	21	21	-	-	-	-	-	-
	LA BERUFLICHES SCHULWESEN	M	2	2	-	-	-	-	-	-
		W	-	-	-	-	-	-	-	-
		I	2	2	-	-	-	-	-	-
	1. STAATSPRUE- FUNG LEHRAMT ZUSAMMEN	M	2	2	-	-	-	-	-	-
		W	-	-	-	-	-	-	-	-
		I	2	2	-	-	-	-	-	-
	GRADUIERUNG	M	12	12	-	-	-	-	-	-
		W	-	-	-	-	-	-	-	-
		I	12	12	-	-	-	-	-	-
STUDIENFACH ZUSAMMEN		M	109	105	3	-	4	-	-	-
		W	-	-	-	-	-	-	-	-
		I	109	105	3	-	4	-	-	-
HUETTENKUNDE/HUETTEN- WESEN/GIESSEREI- UND HUETTENWESEN	DIPLOM	M	127	125	2	-	2	-	-	-
		W	10	10	-	-	-	-	-	-
		I	137	135	2	-	2	-	-	-
	PROMOTION	M	66	66	-	-	-	-	-	-
		W	1	1	-	-	-	-	-	-
		I	67	67	-	-	-	-	-	-
	LA BERUFLICHES SCHULWESEN	M	1	1	-	-	-	-	-	-
		W	-	-	-	-	-	-	-	-
		I	1	1	-	-	-	-	-	-
	1. STAATSPRUE- FUNG LEHRAMT ZUSAMMEN	M	1	1	-	-	-	-	-	-
		W	-	-	-	-	-	-	-	-
		I	1	1	-	-	-	-	-	-
	GRADUIERUNG	M	25	25	1	-	-	-	-	-
		W	2	2	-	-	-	-	-	-
		I	27	27	1	-	-	-	-	-
STUDIENFACH ZUSAMMEN		M	219	217	3	-	2	-	-	-
		W	13	13	-	-	-	-	-	-
		I	232	230	3	-	2	-	-	-
MARKSCHEIDWESEN	DIPLOM	M	4	4	-	-	-	-	-	-
		W	-	-	-	-	-	-	-	-
		I	4	4	-	-	-	-	-	-
	PROMOTION	M	1	1	-	-	-	-	-	-
		W	-	-	-	-	-	-	-	-
		I	1	1	-	-	-	-	-	-

ABSCHLUSSPRÜFUNGEN 1978 (WINTERSEMESTER 1977/78 UND SOMMERSEMESTER 1978)

1 ABGELEGE PRÜFUNGEN NACH FACHERGRUPPEN, STUDIENBEREICHEN, 1. STUDIENFACH UND PRÜFUNGSGRUPPEN

FACHERGRUPPE STUDIENBEREICH 1. STUDIENFACH	PRÜFUNGSGRUPPE	GE- SCHL.	ABGELEGE PRÜFUNGEN INSGESAMT	BESTANDEN DARUNTER ZUSAMMEN	DAVON		NICHT BESTANDEN DARUNTER		
					1. WIEDERH.	2. WIEDERH.	ZUSAMMEN	1. WIEDERH.	2. WIEDERH.
HOCHSCHULEN INSGESAMT									
STUDIENFACH	ZUSAMMEN	M	5	5	-	-	-	-	-
		W	-	-	-	-	-	-	-
		I	5	5	-	-	-	-	-
METALLKUNDE/METALLURGIE	DIPLOM	M	8	8	-	-	-	-	-
		W	2	2	-	-	-	-	-
		I	10	10	-	-	-	-	-
	PROMOTION	M	8	8	-	-	-	-	-
		W	-	-	-	-	-	-	-
		I	8	8	-	-	-	-	-
	LA BERUFLICHES SCHULWESEN	M	2	2	-	-	-	-	-
		W	-	-	-	-	-	-	-
		I	2	2	-	-	-	-	-
	1. STAATSPRUE- FUNG LEHRAMT ZUSAMMEN	M	2	2	-	-	-	-	-
		W	-	-	-	-	-	-	-
		I	2	2	-	-	-	-	-
STUDIENFACH	ZUSAMMEN	M	18	18	-	-	-	-	-
		W	2	2	-	-	-	-	-
		I	20	20	-	-	-	-	-
STUDIENBEREICH	ZUSAMMEN	M	351	345	6	-	6	-	-
		W	15	15	-	-	-	-	-
		I	366	360	6	-	6	-	-
MASCHINENBAU, VERFAHRENS- TECHNIK									
BEKLEIDUNGSGEWERBE	DIPLOM	M	-	-	-	-	-	-	-
		W	5	5	-	-	-	-	-
		I	5	5	-	-	-	-	-
	GRADUIERUNG	M	21	21	-	-	-	-	-
		W	27	27	-	-	-	-	-
		I	48	48	-	-	-	-	-
STUDIENFACH	ZUSAMMEN	M	21	21	-	-	-	-	-
		W	32	32	-	-	-	-	-
		I	53	53	-	-	-	-	-
CHEMIE-INGENIEURWESEN/ CHEMIETECHNIK	DIPLOM	M	40	40	1	-	-	-	-
		W	3	3	-	-	-	-	-
		I	43	43	1	-	-	-	-
	PROMOTION	M	12	12	-	-	-	-	-
		W	-	-	-	-	-	-	-
		I	12	12	-	-	-	-	-
	LA REALSCHULEN	M	1	-	-	-	1	-	-
		W	-	-	-	-	-	-	-
		I	1	-	-	-	1	-	-
	LA BERUFLICHES SCHULWESEN	M	21	21	-	-	-	-	-
		W	-	-	-	-	-	-	-
		I	21	21	-	-	-	-	-
	1. STAATSPRUE- FUNG LEHRAMT ZUSAMMEN	M	22	21	-	-	1	-	-
		W	-	-	-	-	-	-	-
		I	22	21	-	-	1	-	-
	GRADUIERUNG	M	152	124	4	-	28	-	-
		W	27	25	-	-	2	-	-
		I	179	149	4	-	30	-	-
	SONSTIGER AB- SCHLUSS	M	1	1	-	-	-	-	-
		W	-	-	-	-	-	-	-
		I	1	1	-	-	-	-	-
STUDIENFACH	ZUSAMMEN	M	227	198	5	-	29	-	-
		W	30	28	-	-	2	-	-
		I	257	226	5	-	31	-	-
DRUCKEREITECHNIK	LA BERUFLICHES SCHULWESEN	M	3	3	-	-	-	-	-
		W	-	-	-	-	-	-	-
		I	3	3	-	-	-	-	-
	1. STAATSPRUE- FUNG LEHRAMT ZUSAMMEN	M	3	3	-	-	-	-	-
		W	-	-	-	-	-	-	-
		I	3	3	-	-	-	-	-
	GRADUIERUNG	M	45	45	1	-	-	-	-
		W	8	8	1	-	-	-	-
		I	53	53	2	-	-	-	-
STUDIENFACH	ZUSAMMEN	M	48	48	1	-	-	-	-
		W	8	8	1	-	-	-	-
		I	56	56	2	-	-	-	-
ENERGIE- UND WAERME- TECHNIK	DIPLOM	M	106	76	16	6	30	6	-
		W	-	-	-	-	-	-	-
		I	106	76	16	6	30	6	-



ABSCHLUSSPRÜFUNGEN 1978 (WINTERSEMESTER 1977/78 UND SOMMERSEMESTER 1978)

1 ABGELEGTE PRÜFUNGEN NACH FACHERGRUPPEN, STUDIENBEREICHEN, 1. STUDIENFACH UND PRÜFUNGSGRUPPEN

FACHERGRUPPE STUDIENBEREICH 1. STUDIENFACH	PRÜFUNGSGRUPPE	GE- SCHL.	ABGELEGTE PRÜFUNGEN INSGESAMT	ZUSAMMEN	BESTANDEN DARUNTER		DAVON		
					1. WIEDERH.	2. WIEDERH.	NICHT BESTANDEN DARUNTER		
				HOCHSCHULEN INSGESAMT					
	PROMOTION	M	28	28	-	-	-	-	-
		W	-	-	-	-	-	-	-
		I	28	28	-	-	-	-	-
	GRADUIERUNG	M	36	36	-	-	-	-	-
		W	2	2	-	-	-	-	-
		I	38	38	-	-	-	-	-
STUDIENFACH	ZUSAMMEN	M	170	140	16	6	30	6	-
		W	2	2	-	-	-	-	-
		I	172	142	16	6	30	6	-
FAHRZEUGTECHNIK	GRADUIERUNG	M	112	112	3	-	-	-	-
		W	-	-	-	-	-	-	-
		I	112	112	3	-	-	-	-
STUDIENFACH	ZUSAMMEN	M	112	112	3	-	-	-	-
		W	-	-	-	-	-	-	-
		I	112	112	3	-	-	-	-
FEINWERKTECHNIK	LA BERUFLICHES SCHULWESEN	M	1	1	-	-	-	-	-
		W	-	-	-	-	-	-	-
		I	1	1	-	-	-	-	-
	1. STAATSPRUE- FUNG LEHRAMT ZUSAMMEN	M	1	1	-	-	-	-	-
		W	-	-	-	-	-	-	-
		I	1	1	-	-	-	-	-
	GRADUIERUNG	M	419	413	8	4	6	1	-
		W	14	14	1	-	-	-	-
		I	433	427	9	4	6	1	-
STUDIENFACH	ZUSAMMEN	M	420	414	8	4	6	1	-
		W	14	14	1	-	-	-	-
		I	434	428	9	4	6	1	-
FERTIGUNGSTECHNIK	DIPLOM	M	64	47	13	2	17	2	-
		W	1	1	-	-	-	-	-
		I	65	48	13	2	17	2	-
	PROMOTION	M	5	5	-	-	-	-	-
		W	-	-	-	-	-	-	-
		I	5	5	-	-	-	-	-
	LA BERUFLICHES SCHULWESEN	M	22	16	3	-	6	3	-
		W	1	1	1	-	-	-	-
		I	23	17	4	-	6	3	-
	1. STAATSPRUE- FUNG LEHRAMT ZUSAMMEN	M	22	16	3	-	6	3	-
		W	1	1	1	-	-	-	-
		I	23	17	4	-	6	3	-
	GRADUIERUNG	M	167	160	4	-	7	2	-
		W	2	2	-	-	-	-	-
		I	169	162	4	-	7	2	-
STUDIENFACH	ZUSAMMEN	M	258	228	20	2	30	7	-
		W	4	4	1	-	-	-	-
		I	262	232	21	2	30	7	-
FLUGTECHNIK/LUFTFAHRT- TECHNIK	DIPLOM	M	77	75	2	-	2	-	-
		W	-	-	-	-	-	-	-
		I	77	75	2	-	2	-	-
	PROMOTION	M	15	15	-	-	-	-	-
		W	-	-	-	-	-	-	-
		I	15	15	-	-	-	-	-
	GRADUIERUNG	M	22	22	1	1	-	-	-
		W	-	-	-	-	-	-	-
		I	22	22	1	1	-	-	-
STUDIENFACH	ZUSAMMEN	M	114	112	3	1	2	-	-
		W	-	-	-	-	-	-	-
		I	114	112	3	1	2	-	-
GESUNDHEITSTECHNIK	GRADUIERUNG	M	68	68	-	-	-	-	-
		W	8	8	-	-	-	-	-
		I	76	76	-	-	-	-	-
	SONSTIGER AB- SCHLUSS	M	2	2	1	-	-	-	-
		W	-	-	-	-	-	-	-
		I	2	2	1	-	-	-	-
STUDIENFACH	ZUSAMMEN	M	70	70	1	-	-	-	-
		W	8	8	-	-	-	-	-
		I	78	78	1	-	-	-	-
HYGIENE	GRADUIERUNG	M	1	1	-	-	-	-	-
		W	1	1	-	-	-	-	-
		I	2	2	-	-	-	-	-

ABSCHLUSSPRÜFUNGEN 1978 (WINTERSEMESTER 1977/78 UND SOMMERSEMESTER 1978)

1 ABGELEGTE PRÜFUNGEN NACH FÄCHERGRUPPEN, STUDIENBEREICHEN, 1. STUDIENFACH UND PRÜFUNGSGRUPPEN

FÄCHERGRUPPE STUDIENBEREICH 1. STUDIENFACH	PRÜFUNGSGRUPPE	GE- SCHL.	ABGELEGTE PRÜFUNGEN INSGESAMT	BESTANDEN ZUSAMMEN	DAVON		NICHT BESTANDEN		
					1. WIEDERH.	2. WIEDERH.	ZUSAMMEN	1. WIEDERH.	2. WIEDERH.
HOCHSCHULEN INSGESAMT									
STUDIENFACH	ZUSAMMEN	M	1	1	-	-	-	-	-
		W	1	1	-	-	-	-	-
		I	2	2	-	-	-	-	-
KERAMIK	GRADUIERUNG	M	23	23	2	-	-	-	-
		W	7	7	-	-	-	-	-
		I	30	30	2	-	-	-	-
STUDIENFACH	ZUSAMMEN	M	23	23	2	-	-	-	-
		W	7	7	-	-	-	-	-
		I	30	30	2	-	-	-	-
KERNTECHNIK/KERN- VERFAHRENSTECHNIK	GRADUIERUNG	M	11	11	-	-	-	-	-
		W	1	1	-	-	-	-	-
		I	12	12	-	-	-	-	-
	SONSTIGER AB- SCHLUSS	M	3	3	-	-	-	-	-
		W	-	-	-	-	-	-	-
		I	3	3	-	-	-	-	-
STUDIENFACH	ZUSAMMEN	M	14	14	-	-	-	-	-
		W	1	1	-	-	-	-	-
		I	15	15	-	-	-	-	-
KUNSTSTOFFTECHNIK	GRADUIERUNG	M	83	63	1	-	20	-	-
		W	1	1	-	-	-	-	-
		I	84	64	1	-	20	-	-
STUDIENFACH	ZUSAMMEN	M	83	63	1	-	20	-	-
		W	1	1	-	-	-	-	-
		I	84	64	1	-	20	-	-
MASCHINENBAU/-WESEN/ MASCHINENBAUGEWERBE (GEWERBELEHRRAMT)	DIPLOM	M	1368	1268	236	26	100	9	-
		W	18	18	-	-	-	-	-
		I	1386	1286	236	26	100	9	-
	PROMOTION	M	294	294	-	-	-	-	-
		W	1	1	-	-	-	-	-
		I	295	295	-	-	-	-	-
	LA BERUFLICHES SCHULWESEN	M	302	262	19	3	40	7	2
		W	4	4	1	-	-	-	-
		I	306	266	20	3	40	7	2
	1. STAATSPRUE- FUNG LEHRRAMT ZUSAMMEN	M	302	262	19	3	40	7	2
		W	4	4	1	-	-	-	-
		I	306	266	20	3	40	7	2
	ZUSATZPRUE- FUNG LA	M	1	1	-	-	-	-	-
		W	-	-	-	-	-	-	-
		I	1	1	-	-	-	-	-
	GRADUIERUNG	M	3485	3325	134	14	160	30	2
		W	41	41	3	-	-	-	-
		I	3526	3366	137	14	160	30	2
STUDIENFACH	ZUSAMMEN	M	5450	5150	389	43	300	46	4
		W	64	64	4	-	-	-	-
		I	5514	5214	393	43	300	46	4
METALLGEWERBE	LA BERUFLICHES SCHULWESEN	M	106	105	3	-	1	-	-
		W	4	4	-	-	-	-	-
		I	110	109	3	-	1	-	-
	1. STAATSPRUE- FUNG LEHRRAMT ZUSAMMEN	M	106	105	3	-	1	-	-
		W	4	4	-	-	-	-	-
		I	110	109	3	-	1	-	-
	ZUSATZPRUE- FUNG LA	M	1	1	-	-	-	-	-
		W	-	-	-	-	-	-	-
		I	1	1	-	-	-	-	-
STUDIENFACH	ZUSAMMEN	M	107	106	3	-	1	-	-
		W	4	4	-	-	-	-	-
		I	111	110	3	-	1	-	-
PHYSIKALISCHE TECHNIK U. INFORMATIONSTECHNIK	PROMOTION	M	8	8	-	-	-	-	-
		W	-	-	-	-	-	-	-
		I	8	8	-	-	-	-	-
	GRADUIERUNG	M	235	226	9	2	9	3	-
		W	23	22	1	-	1	-	-
		I	258	248	10	2	10	3	-
STUDIENFACH	ZUSAMMEN	M	243	234	9	2	9	3	-
		W	23	22	1	-	1	-	-
		I	266	256	10	2	10	3	-
PRODUKTIONSTECHNIK	GRADUIERUNG	M	101	99	7	2	2	-	-
		W	4	4	1	-	-	-	-
		I	105	103	8	2	2	-	-

ABSCHLUSSPRÜFUNGEN 1978 (WINTERSEMESTER 1977/78 UND SOMMERSEMESTER 1978)

1 ABGELEGTE PRÜFUNGEN NACH FÄCHERGRUPPEN, STUDIENBEREICHEN, 1. STUDIENFACH UND PRÜFUNGSGRUPPEN

FÄCHERGRUPPE STUDIENBEREICH 1. STUDIENFACH	PRÜFUNGSGRUPPE	GE- SCHL.	ABGELEGTE PRÜFUNGEN INSGESAMT	DARUNTER					
				ZUSAMMEN	1. WIEDERH.	2. WIEDERH.	ZUSAMMEN	1. WIEDERH.	2. WIEDERH.
HOCHSCHULEN INSGESAMT									
STUDIENFACH	ZUSAMMEN	M	101	99	7	2	2	-	-
		W	4	4	1	-	-	-	-
		I	105	103	8	2	2	-	-
TEXTILTECHNIK/TEXTIL- WESEN	LA BERUFLICHES SCHULWESEN	M	-	-	-	-	-	-	-
		W	1	1	-	-	-	-	-
		I	1	1	-	-	-	-	-
	1. STAATSPRUE- FUNG LEHRRAMT ZUSAMMEN	M	-	-	-	-	-	-	-
		W	1	1	-	-	-	-	-
		I	1	1	-	-	-	-	-
	GRADUIERUNG	M	104	95	10	1	9	-	-
		W	55	52	2	-	3	1	-
		I	159	147	12	1	12	1	-
STUDIENFACH	ZUSAMMEN	M	104	95	10	1	9	-	-
		W	56	53	2	-	3	1	-
		I	160	148	12	1	12	1	-
VERFAHRENS- UND WERK- STOFFTECHNIK	DIPLOM	M	21	21	-	-	-	-	-
		W	-	-	-	-	-	-	-
		I	21	21	-	-	-	-	-
	PROMOTION	M	4	4	-	-	-	-	-
		W	-	-	-	-	-	-	-
		I	4	4	-	-	-	-	-
	GRADUIERUNG	M	377	358	27	1	19	-	-
		W	39	38	2	-	1	-	-
		I	416	396	29	1	20	-	-
STUDIENFACH	ZUSAMMEN	M	402	383	27	1	19	-	-
		W	39	38	2	-	1	-	-
		I	441	421	29	1	20	-	-
WERKSTOFFWISSENSCHAFTEN	DIPLOM	M	47	47	-	-	-	-	-
		W	9	9	-	-	-	-	-
		I	56	56	-	-	-	-	-
	PROMOTION	M	42	42	-	-	-	-	-
		W	-	-	-	-	-	-	-
		I	42	42	-	-	-	-	-
	GRADUIERUNG	M	5	4	-	-	1	-	-
		W	-	-	-	-	-	-	-
		I	5	4	-	-	1	-	-
STUDIENFACH	ZUSAMMEN	M	94	93	-	-	1	-	-
		W	9	9	-	-	-	-	-
		I	103	102	-	-	1	-	-
STUDIENBEREICH	ZUSAMMEN	M	8062	7604	505	62	458	63	4
		W	307	300	13	-	7	1	-
		I	8369	7904	518	62	465	64	4
ELEKTROTECHNIK									
ELEKTROTECHNIK	DIPLOM	M	1429	1261	163	26	168	35	1
		W	18	16	3	-	2	-	-
		I	1447	1277	166	26	170	35	1
	PROMOTION	M	142	142	-	-	-	-	-
		W	1	1	-	-	-	-	-
		I	143	143	-	-	-	-	-
	LA BERUFLICHES SCHULWESEN	M	345	287	43	4	58	8	-
		W	1	1	-	-	-	-	-
		I	346	288	43	4	58	8	-
	1. STAATSPRUE- FUNG LEHRRAMT ZUSAMMEN	M	345	287	43	4	58	8	-
		W	1	1	-	-	-	-	-
		I	346	288	43	4	58	8	-
	ZUSATZPRUE- FUNG LA	M	1	1	-	-	-	-	-
		W	-	-	-	-	-	-	-
		I	1	1	-	-	-	-	-
	GRADUIERUNG	M	3698	3510	113	12	185	26	7
		W	50	48	-	-	2	-	-
		I	3748	3558	113	12	190	26	7
STUDIENFACH	ZUSAMMEN	M	5615	5201	319	42	414	69	8
		W	70	66	3	-	4	-	-
		I	5685	5267	322	42	418	69	8
KYBERNETIK	DIPLOM	M	6	6	-	-	-	-	-
		W	-	-	-	-	-	-	-
		I	6	6	-	-	-	-	-
STUDIENFACH	ZUSAMMEN	M	6	6	-	-	-	-	-
		W	-	-	-	-	-	-	-
		I	6	6	-	-	-	-	-

ABSCHLUSSPRÜFUNGEN 1978 (WINTERSEMESTER 1977/78 UND SOMMERSEMESTER 1978)

1 ABGELEGTE PRÜFUNGEN NACH FACHERGRUPPEN, STUDIENBEREICHEN, 1. STUDIENFACH UND PRÜFUNGSGRUPPEN

FACHERGRUPPE STUDIENBEREICH 1. STUDIENFACH	PRÜFUNGSGRUPPE	GE- SCHL.	ABGELEGTE PRÜFUNGEN INSGESAMT	ZUSAMMEN	BESTANDEN DARUNTER		DAVON		NICHT BESTANDEN DARUNTER	
					1. WIEDERH.	2. WIEDERH.	ZUSAMMEN	1. WIEDERH.	2. WIEDERH.	
HOCHSCHULEN INSGESAMT										
NACHRICHTENTECHNIK	DIPLOM	M	27	27	-	1	-	-	-	-
		W	1	1	-	-	-	-	-	-
		I	28	28	-	1	-	-	-	-
GRADUIERUNG		M	1054	1072	44	-	42	3	-	-
		W	17	17	2	-	-	-	-	-
		I	1071	1029	46	-	42	3	-	-
STUDIENFACH ZUSAMMEN		M	1081	1039	44	1	42	3	-	-
		W	18	18	2	-	-	-	-	-
		I	1099	1057	46	1	42	3	-	-
STUDIENBEREICH ZUSAMMEN		M	6702	6246	363	43	456	72	8	-
		W	88	84	5	-	4	-	-	-
		I	6790	6330	368	43	460	72	8	-
NAUTIK, SCHIFFSTECHNIK										
NAUTIK/SEEFAHRT	DIPLOM	M	18	18	-	-	-	-	-	-
		W	-	-	-	-	-	-	-	-
		I	18	18	-	-	-	-	-	-
GRADUIERUNG		M	107	92	7	3	15	-	-	-
		W	2	2	-	-	-	-	-	-
		I	109	94	7	3	15	-	-	-
STUDIENFACH ZUSAMMEN		M	125	110	7	3	15	-	-	-
		W	2	2	-	-	-	-	-	-
		I	127	112	7	3	15	-	-	-
SCHIFFSTECHNIK	DIPLOM	M	77	74	2	-	3	1	-	-
		W	-	-	-	-	-	-	-	-
		I	77	74	2	-	3	1	-	-
PROMOTION		M	1	1	-	-	-	-	-	-
		W	-	-	-	-	-	-	-	-
		I	1	1	-	-	-	-	-	-
GRADUIERUNG		M	106	104	1	-	2	-	1	-
		W	-	-	-	-	-	-	-	-
		I	106	104	1	-	2	-	1	-
STUDIENFACH ZUSAMMEN		M	184	179	3	-	5	1	1	-
		W	-	-	-	-	-	-	-	-
		I	184	179	3	-	5	1	1	-
STUDIENBEREICH ZUSAMMEN		M	309	289	10	3	20	1	1	-
		W	2	2	-	-	-	-	-	-
		I	311	291	10	3	20	1	1	-
ARCHITEKTUR, INNEN-ARCHITEKTUR										
ARCHITEKTUR	DIPLOM	M	909	855	55	5	54	10	-	-
		W	232	218	24	1	14	1	-	-
		I	1141	1073	79	6	68	11	-	-
PROMOTION		M	32	32	-	-	-	-	-	-
		W	5	5	-	-	-	-	-	-
		I	37	37	-	-	-	-	-	-
LA BERUFLICHES SCHULWESEN		M	21	20	-	-	1	-	-	-
		W	7	7	-	-	-	-	-	-
		I	28	27	-	-	1	-	-	-
1. STAATSPRUE- FUNG LEHRANT ZUSAMMEN		M	21	20	-	-	1	-	-	-
		W	7	7	-	-	-	-	-	-
		I	28	27	-	-	1	-	-	-
GRADUIERUNG		M	1835	1733	90	6	102	8	2	-
		W	687	652	38	1	35	3	-	-
		I	2522	2385	128	7	137	11	2	-
SONSTIGER AB- SCHLUSS		M	3	3	1	-	-	-	-	-
		W	1	1	-	-	-	-	-	-
		I	4	4	1	-	-	-	-	-
STUDIENFACH ZUSAMMEN		M	2800	2643	146	11	157	18	2	-
		W	932	883	62	2	49	4	-	-
		I	3732	3526	208	13	206	22	2	-
BAUKUNST (ARCHITEKTUR AN KUNSTHOCHSCHULEN)	DIPLOM	M	15	15	1	-	-	-	-	-
		W	5	5	-	-	-	-	-	-
		I	20	20	1	-	-	-	-	-
STUDIENFACH ZUSAMMEN		M	15	15	1	-	-	-	-	-
		W	5	5	-	-	-	-	-	-
		I	20	20	1	-	-	-	-	-
INNENARCHITEKTUR	GRADUIERUNG	M	83	65	2	1	18	1	1	-
		W	104	93	2	-	11	1	2	-
		I	187	158	4	1	29	2	3	-

ABSCHLUSSPRÜFUNGEN 1978 (WINTERSEMESTER 1977/78 UND SOMMERSEMESTER 1978)

1 ABGELEGTE PRÜFUNGEN NACH FACHERGRUPPEN, STUDIENBEREICHEN, 1. STUDIENFACH UND PRÜFUNGSGRUPPEN

FACHERGRUPPE STUDIENBEREICH 1. STUDIENFACH	PRÜFUNGSGRUPPE	GE- SCHL.	ABGELEGTE PRÜFUNGEN INSGESAMT	ZUSAMMEN	BESTANDEN DARUNTER		DAVON		NICHT BESTANDEN DARUNTER	
					1. WIEDERH.	2. WIEDERH.	ZUSAMMEN	1. WIEDERH.	2. WIEDERH.	
HOCHSCHULEN INSGESAMT										
STUDIENFACH	ZUSAMMEN	M	83	65	2	1	18	1	1	
		W	104	93	2	-	11	1	2	
		I	187	158	4	1	29	2	3	
STUDIENBEREICH	ZUSAMMEN	M	2898	2723	149	12	175	19	3	
		W	1041	981	64	2	60	5	2	
		I	3939	3704	213	14	235	24	5	
RAUMPLANUNG										
RAUMPLANUNG	DIPLOM	M	77	74	3	-	3	-	-	
		W	17	14	-	-	3	1	-	
		I	94	88	3	-	6	1	-	
	PROMOTION	M	16	16	-	-	-	-	-	
		W	2	2	-	-	-	-	-	
		I	18	18	-	-	-	-	-	
STUDIENFACH	ZUSAMMEN	M	93	90	3	-	3	-	-	
		W	19	16	-	-	3	1	-	
		I	112	106	3	-	6	1	-	
STUDIENBEREICH	ZUSAMMEN	M	93	90	3	-	3	-	-	
		W	19	16	-	-	3	1	-	
		I	112	106	3	-	6	1	-	
BAUINGENIEURWESEN										
BAUBETRIEB	GRADUIERUNG	M	13	13	1	-	-	-	-	
		W	-	-	-	-	-	-	-	
		I	13	13	1	-	-	-	-	
STUDIENFACH	ZUSAMMEN	M	13	13	1	-	-	-	-	
		W	-	-	-	-	-	-	-	
		I	13	13	1	-	-	-	-	
BAUINGENIEURWESEN/ INGENIEURBAU	DIPLOM	M	1086	934	128	8	152	17	5	
		W	30	26	4	1	4	-	-	
		I	1116	960	132	9	156	17	6	
	PROMOTION	M	109	109	1	-	-	-	-	
		W	-	-	-	-	-	-	-	
		I	109	109	1	-	-	-	-	
LA BERUFLICHES SCHULWESEN	M	M	53	51	6	-	2	-	-	
		W	5	3	1	-	2	-	-	
		I	58	54	7	-	4	-	-	
1. STAATSPRUE- FUNG LEHRANT ZUSAMMEN	M	M	53	51	6	-	2	-	-	
		W	5	3	1	-	2	-	-	
		I	58	54	7	-	4	-	-	
GRADUIERUNG	M	M	2150	1989	114	9	161	43	5	
		W	150	142	11	-	8	-	-	
		I	2300	2131	125	9	169	43	5	
STUDIENFACH	ZUSAMMEN	M	3398	3083	249	17	315	60	11	
		W	185	171	16	1	14	-	-	
		I	3583	3254	265	18	329	60	11	
STUDIENBEREICH	ZUSAMMEN	M	3411	3096	250	17	315	60	11	
		W	185	171	16	1	14	-	-	
		I	3596	3267	266	18	329	60	11	
VERMESSUNGSWESEN										
VERMESSUNGSKUNDE/ VERMESSUNGSWESEN (GEOÄSIE)	DIPLOM	M	190	155	22	6	35	8	-	
		W	12	12	2	-	-	-	-	
		I	202	167	24	6	35	8	-	
	PROMOTION	M	8	8	-	-	-	-	-	
		W	-	-	-	-	-	-	-	
		I	8	8	-	-	-	-	-	
LA BERUFLICHES SCHULWESEN	M	M	4	4	-	-	-	-	-	
		W	-	-	-	-	-	-	-	
		I	4	4	-	-	-	-	-	
1. STAATSPRUE- FUNG LEHRANT ZUSAMMEN	M	M	4	4	-	-	-	-	-	
		W	-	-	-	-	-	-	-	
		I	4	4	-	-	-	-	-	
GRADUIERUNG	M	M	520	510	19	3	10	-	1	
		W	38	37	2	-	1	-	-	
		I	558	547	21	3	11	-	1	
STUDIENFACH	ZUSAMMEN	M	722	677	41	9	45	8	1	
		W	50	49	4	-	1	-	-	
		I	772	726	45	9	46	8	1	
STUDIENBEREICH	ZUSAMMEN	M	722	677	41	9	45	8	1	
		W	50	49	4	-	1	-	-	
		I	772	726	45	9	46	8	1	

ABSCHLUSSPRÜFUNGEN 1978 (WINTERSEMESTER 1977/78 UND SOMMERSEMESTER 1978)

I. ABGELEGTE PRÜFUNGEN NACH FÄCHERGRUPPEN, STUDIENBEREICHEN, 1. STUDIENFACH UND PRÜFUNGSGRUPPEN

FÄCHERGRUPPE STUDIENBEREICH 1. STUDIENFACH	PRÜFUNGSGRUPPE	GE- SCHL.	ABGELEGTE PRÜFUNGEN INSGESAMT	ZUSAMMEN	BESTÄNDEN		DAVON		NICHT BESTÄNDEN	
					1. WIEDERH.	2. WIEDERH.	ZUSAMMEN	1. WIEDERH.	2. WIEDERH.	
HOCHSCHULEN INSGESAMT										
FÄCHERGRUPPE	ZUSAMMEN	M	22548	21070	1327	146	1478	223	28	
		W	1707	1618	102	3	89	7	2	
		I	24255	22688	1429	149	1567	230	30	
KUNST, KUNSTWISSENSCHAFT										
BILDENDE KUNST, KUNST- ERZIEHUNG, KUNST- GESCHICHTE										
BILDENDE KUNST/GRAPHIK	LA GRUND- UND HAUPTSCHULEN	M	54	47	1	-	7	-	-	
		W	144	141	5	-	3	-	-	
		I	198	188	6	-	10	-	-	
	LA REALSCHULEN	M	5	5	-	-	-	-	-	
		W	11	11	-	-	-	-	-	
		I	16	16	-	-	-	-	-	
	1. STAATSPRUE- FUNG LEHRRAMT ZUSAMMEN	M	59	52	1	-	7	-	-	
		W	155	152	5	-	3	-	-	
		I	214	204	6	-	10	-	-	
	GRADUIERUNG	M	53	53	-	-	-	-	-	
		W	53	52	-	-	1	-	-	
		I	106	105	-	-	1	-	-	
	SONSTIGER AB- SCHLUSS	M	28	23	1	-	5	-	-	
		W	15	13	-	-	2	-	-	
		I	43	36	1	-	7	-	-	
STUDIENFACH	ZUSAMMEN	M	140	128	2	-	12	-	-	
		W	223	217	5	-	6	-	-	
		I	363	345	7	-	18	-	-	
BILDHAUEREI	DIPLOM	M	1	1	-	-	-	-	-	
		W	2	2	-	-	-	-	-	
		I	3	3	-	-	-	-	-	
STUDIENFACH	ZUSAMMEN	M	1	1	-	-	-	-	-	
		W	2	2	-	-	-	-	-	
		I	3	3	-	-	-	-	-	
KUNSTERZIEHUNG	LA GRUND- UND HAUPTSCHULEN	M	122	101	12	-	21	-	-	
		W	479	448	19	-	31	1	-	
		I	601	549	31	-	52	1	-	
	LA REALSCHULEN	M	118	108	2	-	10	1	-	
		W	288	275	7	-	13	1	-	
		I	406	383	9	-	23	2	-	
	LA GYMNASIEN	M	183	175	3	-	8	-	1	
		W	174	170	3	1	4	-	-	
		I	357	345	6	1	12	-	1	
	LA SCHULEN F. BEHINDERTE	M	2	2	-	-	-	-	-	
		W	8	8	-	-	-	-	-	
		I	10	10	-	-	-	-	-	
	LA BERUFLICHES SCHULWESEN	M	31	29	2	-	2	-	-	
		W	16	15	1	-	1	-	-	
		I	47	44	3	-	3	-	-	
	SONSTIGES LA	M	1	1	-	-	-	-	-	
		W	-	-	-	-	-	-	-	
		I	1	1	-	-	-	-	-	
	1. STAATSPRUE- FUNG LEHRRAMT ZUSAMMEN	M	457	416	19	-	41	1	1	
		W	965	916	30	1	49	2	-	
		I	1422	1332	49	1	90	3	1	
	ZUSATZPRUE- FUNG LA	M	8	6	-	-	2	-	-	
		W	9	9	-	-	-	-	-	
		I	17	15	-	-	2	-	-	
STUDIENFACH	ZUSAMMEN	M	465	422	19	-	43	1	1	
		W	974	925	30	1	49	2	-	
		I	1439	1347	49	1	92	3	1	
KUNSTGESCHICHTE/KUNST- WISSENSCHAFT	MAGISTER/LI- ZENTIAT	M	13	13	-	-	-	-	-	
		W	25	24	-	-	1	-	-	
		I	38	37	-	-	1	-	-	
	PROMOTION	M	37	37	-	-	-	-	-	
		W	41	41	-	-	-	-	-	
		I	78	78	-	-	-	-	-	
	LA GYMNASIEN	M	3	3	-	-	-	-	-	
		W	2	1	-	-	1	-	-	
		I	5	4	-	-	1	-	-	
	1. STAATSPRUE- FUNG LEHRRAMT ZUSAMMEN	M	3	3	-	-	-	-	-	
		W	2	1	-	-	1	-	-	
		I	5	4	-	-	1	-	-	

ABSCHLUSSPRÜFUNGEN 1978 (WINTERSEMESTER 1977/78 UND SOMMERSEMESTER 1978)

1 ABGELEGTE PRÜFUNGEN NACH FACHERGRUPPEN, STUDIENBEREICHEN, 1. STUDIENFACH UND PRÜFUNGSGRUPPEN

FACHERGRUPPE STUDIENBEREICH 1. STUDIENFACH	PRÜFUNGSGRUPPE	GE- SCHL.	ABGELEGTE PRÜFUNGEN INSGESAMT	BESTANDEN DARUNTER ZUSAMMEN	DAVON		NICHT BESTANDEN DARUNTER		
					1. WIEDERH.	2. WIEDERH.	ZUSAMMEN	1. WIEDERH.	2. WIEDERH.
HOCHSCHULEN INSGESAMT									
STUDIENFACH	ZUSAMMEN	M	53	53	-	-	-	-	-
		W	68	66	-	-	2	-	-
		I	121	119	-	-	2	-	-
MALEREI	DIPLOM	M	7	7	-	-	-	-	-
		W	2	2	-	-	-	-	-
		I	9	9	-	-	-	-	-
	GRADUIERUNG	M	1	1	-	-	-	-	-
		W	4	4	-	-	-	-	-
		I	5	5	-	-	-	-	-
	SONSTIGER AB- SCHLUSS	M	1	1	-	-	-	-	-
		W	-	-	-	-	-	-	-
		I	1	1	-	-	-	-	-
STUDIENFACH	ZUSAMMEN	M	9	9	-	-	-	-	-
		W	6	6	-	-	-	-	-
		I	15	15	-	-	-	-	-
STUDIENBEREICH	ZUSAMMEN	M	668	613	21	-	55	1	1
		W	1273	1216	35	1	57	2	-
		I	1941	1829	56	1	112	3	1
DARSTELLEND KUNST, FILM U. FERNSEHEN, THEATER- WISSENSCHAFT									
DARSTELLEND KUNST (BALLET, GESANG, SCHAU- SPIEL)	DIPLOM	M	3	3	-	-	-	-	-
		W	5	5	-	-	-	-	-
		I	8	8	-	-	-	-	-
	ZUSATZPRUE- FUNG LA	M	-	-	-	-	-	-	-
		W	2	2	-	-	-	-	-
		I	2	2	-	-	-	-	-
	KUENSTL. AB- SCHLUSSPRUE- FUNG	M	23	23	-	-	-	-	-
		W	55	55	-	-	-	-	-
		I	78	78	-	-	-	-	-
	SONSTIGER AB- SCHLUSS	M	6	6	-	-	-	-	-
		W	28	28	-	-	-	-	-
		I	34	34	-	-	-	-	-
STUDIENFACH	ZUSAMMEN	M	32	32	-	-	-	-	-
		W	90	90	-	-	-	-	-
		I	122	122	-	-	-	-	-
FILM UND FERNSEHEN	SONSTIGER AB- SCHLUSS	M	5	5	-	-	-	-	-
		W	-	-	-	-	-	-	-
		I	5	5	-	-	-	-	-
STUDIENFACH	ZUSAMMEN	M	5	5	-	-	-	-	-
		W	-	-	-	-	-	-	-
		I	5	5	-	-	-	-	-
THEATERWISSENSCHAFT	MAGISTER/LI- ZENT IAT	M	10	10	-	-	-	-	-
		W	12	12	-	-	-	-	-
		I	22	22	-	-	-	-	-
	PROMOTION	M	3	3	-	-	-	-	-
		W	4	4	-	-	-	-	-
		I	7	7	-	-	-	-	-
STUDIENFACH	ZUSAMMEN	M	13	13	-	-	-	-	-
		W	16	16	-	-	-	-	-
		I	29	29	-	-	-	-	-
STUDIENBEREICH	ZUSAMMEN	M	50	50	-	-	-	-	-
		W	106	106	-	-	-	-	-
		I	156	156	-	-	-	-	-
GESTALTUNG									
FOTOGRAFISCHE TECHNIK	GRADUIERUNG	M	44	42	2	-	2	-	-
		W	7	7	-	-	-	-	-
		I	51	49	2	-	2	-	-
STUDIENFACH	ZUSAMMEN	M	44	42	2	-	2	-	-
		W	7	7	-	-	-	-	-
		I	51	49	2	-	2	-	-
GOLD- U. SILBERSCHMIEDE	GRADUIERUNG	M	1	1	-	-	-	-	-
		W	2	2	-	-	-	-	-
		I	3	3	-	-	-	-	-
STUDIENFACH	ZUSAMMEN	M	1	1	-	-	-	-	-
		W	2	2	-	-	-	-	-
		I	3	3	-	-	-	-	-
GRAPHISCHES GEWERBE/ KOMMUNIKATIONS- GESTALTUNG	DIPLOM	M	18	18	-	-	-	-	-
		W	12	12	-	-	-	-	-
		I	30	30	-	-	-	-	-

ABSCHLUSSPRÜFUNGEN 1978 (WINTERSEMESTER 1977/78 UND SOMMERSEMESTER 1978)

1 ABGELEGTE PRÜFUNGEN NACH FÄCHERGRUPPEN, STUDIENBEREICHEN, 1. STUDIENFACH UND PRÜFUNGSGRUPPEN

FÄCHERGRUPPE STUDIENBEREICH 1. STUDIENFACH	PRÜFUNGSGRUPPE	GE- SCHL.	ABGELEGTE PRÜFUNGEN INSGESAMT	ZUSAMMEN	BESTANDEN DARUNTER		DAVON		NICHT BESTANDEN DARUNTER	
					1. WIEDERH.	2. WIEDERH.	ZUSAMMEN	1. WIEDERH.	2. WIEDERH.	
HOCHSCHULEN INSGESAMT										
	STAATSEXAMEN (OHNE LA)	M	29	29	5	-	-	-	-	-
		W	45	45	3	-	-	-	-	-
		I	74	74	8	-	-	-	-	-
	LA BERUFLICHES SCHULWESEN	M	18	18	-	-	-	-	-	-
		W	-	-	-	-	-	-	-	-
		I	18	18	-	-	-	-	-	-
	SONSTIGES LA	M	2	2	-	-	-	-	-	-
		W	6	6	3	-	-	-	-	-
		I	8	8	3	-	-	-	-	-
	1. STAATSPRUE- FUNG LEHRAMT ZUSAMMEN	M	20	20	-	-	-	-	-	-
		W	6	6	3	-	-	-	-	-
		I	26	26	3	-	-	-	-	-
	ZUSATZPRUE- FUNG LA	M	-	-	-	-	-	-	-	-
		W	1	1	-	-	-	-	-	-
		I	1	1	-	-	-	-	-	-
	GRADUIERUNG	M	503	487	8	-	16	1	2	-
		W	489	483	7	-	6	-	-	-
		I	992	970	15	-	22	1	2	-
	SONSTIGER AB- SCHLUSS	M	7	7	-	-	-	-	-	-
		W	2	2	-	-	-	-	-	-
		I	9	9	-	-	-	-	-	-
STUDIENFACH	ZUSAMMEN	M	577	561	13	-	16	1	2	-
		W	555	549	13	-	6	-	-	-
		I	1132	1110	26	-	22	1	2	-
MODE/MODEGRAPHIK	DIPLOM	M	-	-	-	-	-	-	-	-
		W	16	16	-	-	-	-	-	-
		I	16	16	-	-	-	-	-	-
	KIRCHL./THEOL. PRUEFUNG	M	-	-	-	-	-	-	-	-
		W	1	1	-	-	-	-	-	-
		I	1	1	-	-	-	-	-	-
	GRADUIERUNG	M	3	3	-	-	-	-	-	-
		W	37	37	-	-	-	-	-	-
		I	40	40	-	-	-	-	-	-
STUDIENFACH	ZUSAMMEN	M	3	3	-	-	-	-	-	-
		W	54	54	-	-	-	-	-	-
		I	57	57	-	-	-	-	-	-
MADELARBEIT/TEXTILGE- STALTUNG/TEXTILES GESTALTEN	LA GRUND- UND HAUPTSCHULEN	M	2	2	1	-	-	-	-	-
		W	142	140	-	-	2	-	-	-
		I	144	142	1	-	2	-	-	-
	LA REALSCHULEN	M	-	-	-	-	-	-	-	-
		W	39	33	2	-	6	-	-	-
		I	39	33	2	-	6	-	-	-
	LA SCHULEN F. BEHINDERTE	M	-	-	-	-	-	-	-	-
		W	1	1	-	-	-	-	-	-
		I	1	1	-	-	-	-	-	-
	SONSTIGES LA	M	-	-	-	-	-	-	-	-
		W	3	2	-	-	1	-	-	-
		I	3	2	-	-	1	-	-	-
	1. STAATSPRUE- FUNG LEHRAMT ZUSAMMEN	M	2	2	1	-	-	-	-	-
		W	185	176	2	-	9	-	-	-
		I	187	178	3	-	9	-	-	-
	ZUSATZPRUE- FUNG LA	M	-	-	-	-	-	-	-	-
		W	6	6	-	-	-	-	-	-
		I	6	6	-	-	-	-	-	-
	GRADUIERUNG	M	4	4	-	-	-	-	-	-
		W	22	22	-	-	-	-	-	-
		I	26	26	-	-	-	-	-	-
STUDIENFACH	ZUSAMMEN	M	6	6	1	-	-	-	-	-
		W	213	204	2	-	9	-	-	-
		I	219	210	3	-	9	-	-	-
PRODUKTGESTALTUNG	LA BERUFLICHES SCHULWESEN	M	16	13	2	1	3	-	-	-
		W	3	3	1	-	-	-	-	-
		I	19	16	3	1	3	-	-	-
	1. STAATSPRUE- FUNG LEHRAMT ZUSAMMEN	M	16	13	2	1	3	-	-	-
		W	3	3	1	-	-	-	-	-
		I	19	16	3	1	3	-	-	-
	GRADUIERUNG	M	25	24	1	-	1	-	-	-
		W	22	22	-	-	-	-	-	-
		I	47	46	1	-	1	-	-	-
	SONSTIGER AB- SCHLUSS	M	29	29	-	-	-	-	-	-
		W	15	15	-	-	-	-	-	-
		I	44	44	-	-	-	-	-	-
STUDIENFACH	ZUSAMMEN	M	70	66	3	1	4	-	-	-
		W	40	40	1	-	-	-	-	-
		I	110	106	4	1	4	-	-	-



ABSCHLUSSPRÜFUNGEN 1978 (WINTERSEMESTER 1977/78 UND SOMMERSEMESTER 1978)

1 ABGELEGTE PRÜFUNGEN NACH FACHERGRUPPEN, STUDIENBEREICHEN, 1. STUDIENFACH UND PRÜFUNGSGRUPPEN

FACHERGRUPPE STUDIENBEREICH 1. STUDIENFACH	PRÜFUNGSGRUPPE	GE- SCHL.	ABGELEGTE PRÜFUNGEN INSGESAMT	BESTANDEN			NICHT BESTANDEN		
				ZUSAMMEN	1. WIEDERH.	2. WIEDERH.	ZUSAMMEN	1. WIEDERH.	2. WIEDERH.
HÖCHSCHULEN INSGESAMT									
WERKARBEIT/WERKEN	LA GRUND- UND HAUPTSCHULEN	M	176	147	13	-	29	3	1
		W	169	144	19	-	25	3	-
		I	345	291	32	-	54	6	1
	LA REALSCHULEN	M	12	11	1	-	1	-	-
		W	17	13	1	-	4	-	-
		I	29	24	2	-	5	-	-
	SONSTIGES LA	M	1	1	-	-	-	-	-
		W	3	3	-	-	-	-	-
		I	4	4	-	-	-	-	-
	1. STAATSPRUE- FUNG LEHRAMT ZUSAMMEN	M	189	159	14	-	30	3	1
		W	189	160	20	-	29	3	-
		I	378	319	34	-	59	6	1
	GRADUIERUNG	M	9	9	2	-	-	-	-
		W	14	14	2	-	-	-	-
		I	23	23	4	-	-	-	-
STUDIENFACH ZUSAMMEN	M	198	168	16	-	30	3	1	
	W	203	174	22	-	29	3	-	
	I	401	342	38	-	59	6	1	
WERKEN (TECHNISCH), TECHNOLOGIE	LA GRUND- UND HAUPTSCHULEN	M	41	39	2	-	2	-	-
		W	16	14	2	-	2	-	-
		I	57	53	4	-	4	-	-
	LA REALSCHULEN	M	13	13	2	-	-	-	-
		W	4	4	-	-	-	-	-
		I	17	17	2	-	-	-	-
	LA GYMNASIEN	M	5	5	-	-	-	-	-
		W	-	-	-	-	-	-	-
		I	5	5	-	-	-	-	-
	1. STAATSPRUE- FUNG LEHRAMT ZUSAMMEN	M	59	57	4	-	2	-	-
		W	20	18	2	-	2	-	-
		I	79	75	6	-	4	-	-
	ZUSATZPRUE- FUNG LA	M	2	2	-	-	-	-	-
		W	2	2	-	-	-	-	-
		I	4	4	-	-	-	-	-
STUDIENFACH ZUSAMMEN	M	61	59	4	-	2	-	-	
	W	22	20	2	-	2	-	-	
	I	83	79	6	-	4	-	-	
STUDIENBEREICH ZUSAMMEN	M	960	906	39	1	54	4	3	
	W	1096	1050	40	-	46	3	-	
	I	2056	1956	79	1	100	7	3	
MUSIK									
DIRIGIEREN	DIPLOM	M	1	1	-	-	-	-	-
		W	-	-	-	-	-	-	-
		I	1	1	-	-	-	-	-
	KUNSTL. AB- SCHLUSSPRUE- FUNG	M	9	9	-	-	-	-	-
		W	-	-	-	-	-	-	-
		I	9	9	-	-	-	-	-
	SONSTIGER AB- SCHLUSS	M	3	3	-	-	-	-	-
		W	-	-	-	-	-	-	-
		I	3	3	-	-	-	-	-
STUDIENFACH ZUSAMMEN	M	13	13	-	-	-	-	-	
	W	-	-	-	-	-	-	-	
	I	13	13	-	-	-	-	-	
INSTRUMENTALMUSIK	DIPLOM	M	6	6	-	-	-	-	-
		W	7	7	-	-	-	-	-
		I	13	13	-	-	-	-	-
	KUNSTL. AB- SCHLUSSPRUE- FUNG	M	239	229	2	-	10	2	-
		W	181	173	2	-	8	-	-
		I	420	402	4	-	18	2	-
	SONSTIGER AB- SCHLUSS	M	32	32	-	-	-	-	-
		W	21	21	-	-	-	-	-
		I	53	53	-	-	-	-	-
STUDIENFACH ZUSAMMEN	M	277	267	2	-	10	2	-	
	W	209	201	2	-	8	-	-	
	I	486	468	4	-	18	2	-	
KIRCHENMUSIK	KUNSTL. AB- SCHLUSSPRUE- FUNG	M	30	28	2	1	2	-	-
		W	15	15	-	-	-	-	-
		I	45	43	2	1	2	-	-
STUDIENFACH ZUSAMMEN	M	30	28	2	1	2	-	-	
	W	15	15	-	-	-	-	-	
	I	45	43	2	1	2	-	-	
KOMPOSITION	KUNSTL. AB- SCHLUSSPRUE- FUNG	M	7	6	-	-	1	-	-
		W	-	-	-	-	-	-	-
		I	7	6	-	-	1	-	-
STUDIENFACH ZUSAMMEN	M	7	6	-	-	1	-	-	
	W	-	-	-	-	-	-	-	
	I	7	6	-	-	1	-	-	

ABSCHLUSSPRÜFUNGEN 1978 (WINTERSEMESTER 1977/78 UND SOMMERSEMESTER 1978)

1 ABGELEGTE PRÜFUNGEN NACH FACHERGRUPPEN, STUDIENBEREICHEN, 1. STUDIENFACH UND PRÜFUNGSGRUPPEN

FAECHERGRUPPE STUDIENBEREICH 1. STUDIENFACH	PRUEFUNGSGRUPPE	GE- SCHL.	ABGELEGTE PRUEFUNGEN INSGESAMT	BESTANDEN		DAVON		NICHT BESTANDEN	
				ZUSAMMEN	DARUNTER 1. WIEDERH.	ZUSAMMEN	DARUNTER 1. WIEDERH.	ZUSAMMEN	DARUNTER 1. WIEDERH.
HOCHSCHULEN INSGESAMT									
MUSIKERZIEHUNG	LA GRUND- UND HAUPTSCHULEN	M	103	92	11	-	11	1	-
		W	240	228	10	-	12	-	-
		I	343	320	21	-	23	1	-
	LA REALSCHULEN	M	84	83	2	1	1	-	-
		W	57	52	1	-	5	1	-
		I	141	135	3	1	6	1	-
	LA GYMNASIEN	M	90	84	3	-	6	1	-
		W	85	82	-	-	3	-	-
		I	175	166	3	-	9	1	-
	LA SCHULEN F. BEHINDERTE	M	1	1	-	-	-	-	-
		W	2	2	-	-	-	-	-
		I	3	3	-	-	-	-	-
	LA BERUFLICHES SCHULWESEN	M	1	1	-	-	-	-	-
		W	-	-	-	-	-	-	-
		I	1	1	-	-	-	-	-
	SONSTIGES LA	M	-	-	-	-	-	-	-
		W	4	4	1	-	-	-	-
		I	4	4	1	-	-	-	-
	1. STAATSPRUE- FUNG LEHRAMT ZUSAMMEN	M	279	261	16	1	18	2	-
		W	388	368	12	-	20	1	-
I		667	629	28	1	38	3	-	
ZUSATZPRUE- FUNG LA	M	6	5	-	-	1	-	-	
	W	15	15	-	-	-	-	-	
	I	21	20	-	-	1	-	-	
KUNSTL. AB- SCHLUSSPRUE- FUNG	M	52	49	1	-	3	-	-	
	W	65	59	8	1	6	-	-	
	I	117	108	9	1	9	-	-	
GRADUIERUNG	M	4	4	-	-	-	-	-	
	W	5	5	-	-	-	-	-	
	I	9	9	-	-	-	-	-	
STUDIENFACH ZUSAMMEN	M	341	319	17	1	22	2	-	
	W	473	447	20	1	26	1	-	
	I	814	766	37	2	48	3	-	
MUSIKWISSENSCHAFT/ MUSIKGESCHICHTE	DIPLOM	M	3	3	-	-	-	-	-
		W	-	-	-	-	-	-	-
		I	3	3	-	-	-	-	-
	MAGISTER/LI- ZENTIAT	M	7	7	-	-	-	-	-
		W	3	3	-	-	-	-	-
		I	10	10	-	-	-	-	-
	PROMOTION	M	24	24	-	-	-	-	-
		W	7	7	-	-	-	-	-
		I	31	31	-	-	-	-	-
	LA GYMNASIEN	M	4	4	-	-	-	-	-
		W	3	3	-	-	-	-	-
		I	7	7	-	-	-	-	-
	1. STAATSPRUE- FUNG LEHRAMT ZUSAMMEN	M	4	4	-	-	-	-	-
		W	3	3	-	-	-	-	-
		I	7	7	-	-	-	-	-
	ZUSATZPRUE- FUNG LA	M	-	-	-	-	-	-	-
		W	1	1	-	-	-	-	-
		I	1	1	-	-	-	-	-
	KUNSTL. AB- SCHLUSSPRUE- FUNG	M	13	13	-	-	-	-	-
		W	13	13	-	-	-	-	-
I		26	26	-	-	-	-	-	
STUDIENFACH ZUSAMMEN	M	51	51	-	-	-	-	-	
	W	27	27	-	-	-	-	-	
	I	78	78	-	-	-	-	-	
TONMEISTER	DIPLOM	M	9	9	-	-	-	-	-
		W	2	2	-	-	-	-	-
		I	11	11	-	-	-	-	-
STUDIENFACH ZUSAMMEN	M	9	9	-	-	-	-	-	
	W	2	2	-	-	-	-	-	
	I	11	11	-	-	-	-	-	
STUDIENBEREICH ZUSAMMEN	M	728	693	21	2	35	4	-	
	W	726	692	22	1	34	1	-	
	I	1454	1385	43	3	69	5	-	
FAECHERGRUPPE ZUSAMMEN	M	2406	2262	81	3	144	9	4	
	W	3201	3064	97	2	137	6	-	
	I	5607	5326	178	5	281	15	4	
INSGESAMT	M	81510	74111	4570	432	7399	1251	188	
	W	41673	38494	1829	94	3179	412	46	
	I	123183	112605	6399	526	10578	1663	234	

ABSCHLUSSPRÜFUNGEN 1978 (WINTERSEMESTER 1977/78 UND SOMMERSEMESTER 1978)

2 DEUTSCHE ABSOLVENTEN NACH HOCHSCHULARTEN, FÄCHERGRUPPEN, FACHSEMESTERN, STUDIENBEREICH  
DES 1. STUDIENFACHS SOWIE ART DER PRÜFUNG

FÄCHERGRUPPE STUDIENBEREICH PRÜFUNG	GE- SCHL.	BESTANDENE PRÜFUNGEN INSGESAMT	6-UND NIEDR.	DAVON ABSCHLUSS IM ... FACHSEMESTER												17-UND HOHER. ANGABE
				7.	8.	9.	10.	11.	12.	13.	14.	15.	16.			
UNIVERSITÄTEN																
SPRACH- UND KULTURWISSENSCHAFTEN																
THEOLOGIE, RELIGIONSLEHRE																
DIPLOM	M	153	-	-	1	7	65	38	23	8	2	3	1	4	1	
	W	25	-	-	-	-	12	7	4	1	-	1	-	-		
	I	178	-	-	1	7	77	45	27	9	2	4	1	4		
MAGISTER	M	3	-	-	-	1	1	-	-	-	-	1	-	-		
	W	2	-	-	-	-	1	-	-	-	-	-	-	1		
	I	5	-	-	-	1	2	-	-	-	-	1	-	1		
LIZENTIAT	M	5	-	-	1	-	-	1	2	1	-	-	-	-		
	W	2	-	-	-	-	-	-	-	-	-	-	-	2		
	I	7	-	-	1	-	-	1	2	1	-	-	-	2		
KIRCHL./THEOL. PRÜFUNG	M	239	-	1	14	18	68	60	30	17	13	8	3	5		
	W	58	2	-	1	9	15	14	9	5	-	2	-	1		
	I	297	2	1	15	27	83	74	39	22	13	10	3	6		
PROMOTION (ABSCHLUSSPR. VORAUSGESETZT)	M	49	2	1	1	2	6	4	4	3	6	5	3	12		
	W	5	-	-	-	-	-	-	1	-	2	-	1	1		
	I	54	2	1	1	2	6	4	5	3	8	5	4	13		
PROMOTION OHNE VORAUSGESETZTE ABSCHLUSSPR.	M	17	-	-	-	-	3	2	1	2	2	1	2	4		
	W	4	-	-	1	-	1	-	-	-	-	-	-	2		
	I	21	-	-	1	-	4	2	1	2	2	1	2	6		
LA GRUND- SCHULEN	M	3	3	-	-	-	-	-	-	-	-	-	-	-		
	W	33	21	10	2	-	-	-	-	-	-	-	-	-		
	I	36	24	10	2	-	-	-	-	-	-	-	-	-		
LA GRUND- UND HAUPTSCHULEN	M	-	-	-	-	-	-	-	-	-	-	-	-	-		
	W	2	-	-	1	-	1	-	-	-	-	-	-	-		
	I	2	-	-	1	-	1	-	-	-	-	-	-	-		
LA REAL- SCHULEN	M	35	13	7	5	2	3	1	2	1	-	-	1	-		
	W	109	34	35	21	10	6	2	-	-	-	-	10	1		
	I	144	47	42	26	12	9	3	2	1	-	-	1	1		
LA SEKUNDAR- STUFE I	M	2	-	1	-	-	1	-	-	-	-	-	-	-		
	W	-	-	-	-	-	-	-	-	-	-	-	-	-		
	I	2	-	1	-	-	1	-	-	-	-	-	-	-		
LA UNTER- U. MITTELSTUFEN D. GYMNASIEN	M	1	-	-	-	-	1	-	-	-	-	-	-	-		
	W	-	-	-	-	-	-	-	-	-	-	-	-	-		
	I	1	-	-	-	-	1	-	-	-	-	-	-	-		
LA GYMNASIEN	M	114	2	2	11	17	20	27	11	7	6	3	2	4		
	W	59	-	-	3	7	11	11	12	6	4	3	1	1		
	I	173	2	2	14	24	31	38	23	13	10	6	3	5		
LA SEKUNDAR- STUFE II	M	1	-	-	1	-	-	-	-	-	-	-	-	-		
	W	-	-	-	-	-	-	-	-	-	-	-	-	-		
	I	1	-	-	1	-	-	-	-	-	-	-	-	-		
LA BERUFS- BILD. SCHULEN	M	28	7	1	3	1	4	7	1	1	-	2	-	1		
	W	6	-	-	1	-	2	2	1	-	-	-	-	-		
	I	34	7	1	4	1	6	9	2	1	-	2	-	1		
SONSTIGES LA	M	-	-	-	-	-	-	-	-	-	-	-	-	-		
	W	1	-	-	-	-	1	-	-	-	-	-	-	-		
	I	1	-	-	-	-	1	-	-	-	-	-	-	-		
ZUSATZPR. LA REALSCHULEN	M	1	1	-	-	-	-	-	-	-	-	-	-	-		
	W	-	-	-	-	-	-	-	-	-	-	-	-	-		
	I	1	1	-	-	-	-	-	-	-	-	-	-	-		
ZUSATZPR. LA GYMNASIEN	M	13	5	-	1	3	1	-	-	1	-	-	-	2		
	W	11	3	1	-	1	-	2	1	-	-	1	-	1		
	I	24	8	1	1	4	1	2	1	-	1	1	-	3		
ZUSATZPR. LA BERUFSBILD. SCHULEN	M	5	1	-	1	-	-	1	-	-	-	-	-	2		
	W	1	-	-	-	-	-	1	-	-	-	-	-	-		
	I	6	1	-	1	-	-	2	-	-	-	-	-	2		
STUDIENBEREICH ZUSAMMEN	M	669	34	13	39	51	173	141	74	40	30	23	12	30		
	W	318	60	46	30	27	50	39	28	12	6	7	2	9		
	I	987	94	59	69	78	223	180	102	52	36	30	14	39		
PHILOSOPHIE																
MAGISTER	M	25	-	-	1	3	3	4	2	1	3	2	2	4		
	W	11	-	-	1	2	4	1	2	-	-	-	1	-		
	I	36	-	-	2	5	7	5	4	1	3	2	3	4		
LIZENTIAT	M	1	-	-	-	-	-	1	-	-	-	-	-	-		
	W	-	-	-	-	-	-	-	-	-	-	-	-	-		
	I	1	-	-	-	-	-	1	-	-	-	-	-	-		
PROMOTION (ABSCHLUSSPR. VORAUSGESETZT)	M	6	-	-	1	-	1	1	-	1	1	-	-	1		
	W	2	-	-	-	-	-	1	-	-	1	-	-	-		
	I	8	-	-	1	-	1	2	-	1	2	-	-	1		

ABSCHLUSSPRÜFUNGEN 1978 (WINTERSEMESTER 1977/78 UND SOMMERSEMESTER 1978)

2 DEUTSCHE ABSOLVENTEN NACH HOCHSCHULARTEN, FÄCHERGRUPPEN, FACHSEMESTERN, STUDIENBEREICH  
DES 1. STUDIENFACHS SOWIE ART DER PRÜFUNG

FÄCHERGRUPPE STUDIENBEREICH PRÜFUNG	GE- SCHL.	BESTANDENE PRÜFUNGEN INSGESAMT	6.UND NIEDR.	DAVON ABSCHLUSS IN ... FACHSEMESTER												17.UND OHNE HOEHER-ANGABE
				7.	8.	9.	10.	11.	12.	13.	14.	15.	16.			
UNIVERSITÄTEN																
PROMOTION OHNE VORAUSGESETZTE ABSCHLUSSPR.	M	48	-	-	2	1	6	2	10	3	3	2	4	15	-	
	W	7	-	-	-	-	1	3	-	-	-	-	1	1		
	I	55	-	-	2	1	7	5	10	3	3	2	5	16	1	
LA GYMNASIEN	M	54	-	-	3	7	11	13	6	5	4	1	3	1	-	
	W	19	1	-	1	2	3	4	2	2	1	2	1	-	-	
	I	73	1	-	4	9	14	17	8	7	5	3	4	1	-	
LA SEKUN- DAR- STUFE II	M	-	-	-	-	-	-	-	-	-	-	-	-	-	-	
	W	1	-	-	-	-	-	-	-	-	-	-	-	1	-	
	I	1	-	-	-	-	-	-	-	-	-	-	-	1	-	
ZUSATZPR. LA GYMNASIEN	M	22	-	-	6	5	1	1	2	4	-	-	1	1	1	
	W	2	-	-	2	-	-	-	-	-	-	-	-	-	-	
	I	24	-	-	8	5	1	1	2	4	-	-	1	1	1	
STUDIENBEREICH ZUSAMMEN	M	156	-	-	13	16	22	22	20	14	11	5	10	22	1	
	W	42	1	-	4	4	8	9	4	2	2	2	3	2	1	
	I	198	1	-	17	23	30	31	24	16	13	7	13	24	2	
GESCHICHTE																
MAGISTER	M	55	-	1	3	1	10	15	8	8	5	2	1	1	-	
	W	34	-	-	2	5	7	5	5	3	2	-	1	4	-	
	I	89	-	1	5	6	17	20	13	11	7	2	2	5	-	
PROMOTION (ABSCHLUSSPR. VORAUSGESETZT)	M	14	-	1	-	1	1	-	3	2	2	-	-	4	-	
	W	5	1	-	-	-	-	-	-	2	-	-	-	2	-	
	I	19	1	1	-	1	1	-	3	2	4	-	-	6	-	
PROMOTION OHNE VORAUSGESETZTE ABSCHLUSSPR.	M	111	3	1	5	8	2	7	9	10	6	9	10	39	1	
	W	32	1	-	-	1	1	-	1	3	-	5	4	14	2	
	I	143	4	1	6	9	3	7	10	13	6	14	14	53	3	
LA GRUND- SCHULEN	M	3	3	-	-	-	-	-	-	-	-	-	-	-	-	
	W	14	8	4	2	-	-	-	-	-	-	-	-	-	-	
	I	17	11	4	2	-	-	-	-	-	-	-	-	-	-	
LA REAL- SCHULEN	M	76	7	7	17	10	12	10	4	4	1	1	1	2	-	
	W	119	19	26	26	18	21	3	3	1	2	-	-	-	-	
	I	195	26	33	43	28	33	13	7	5	3	1	1	2	-	
LA SEKUN- DAR- STUFE I	M	10	-	1	2	2	5	-	-	-	-	-	-	-	-	
	W	7	-	-	2	1	2	-	1	-	-	-	-	1	-	
	I	17	-	1	4	3	7	-	1	-	-	-	-	1	-	
LA UNTER- U. MITTELSTUFEN D. GYMNASIEN	M	1	-	-	-	-	1	-	-	-	-	-	-	-	-	
	W	1	-	-	1	-	-	-	-	-	-	-	-	-	-	
	I	2	-	-	1	-	1	-	-	-	-	-	-	-	-	
LA GYMNASIEN	M	597	3	6	32	80	97	123	106	55	39	24	11	21	-	
	W	390	-	3	24	46	77	80	65	45	23	11	5	11	-	
	I	987	3	9	56	126	174	203	171	100	62	35	16	32	-	
LA SEKUN- DAR- STUFE II	M	15	-	-	2	5	6	1	1	-	-	-	-	-	-	
	W	6	-	-	1	3	1	-	-	-	-	-	-	1	-	
	I	21	-	-	3	8	7	1	1	-	-	-	-	1	-	
LA SCHULEN F. BEHINDERTE (SONDERSCH.)	M	-	-	-	-	-	-	-	-	-	-	-	-	-	-	
	W	1	-	-	-	1	-	-	-	-	-	-	-	-	-	
	I	1	-	-	-	1	-	-	-	-	-	-	-	-	-	
LA BERUFS- BILD. SCHULEN	M	33	5	2	3	1	3	7	6	2	2	2	-	-	-	
	W	5	1	-	-	-	1	1	1	-	-	1	-	-	-	
	I	38	6	2	3	1	4	8	7	2	2	3	-	-	-	
LA HANDELS- SCHULEN	M	1	-	-	1	-	-	-	-	-	-	-	-	-	-	
	W	-	-	-	-	-	-	-	-	-	-	-	-	-	-	
	I	1	-	-	1	-	-	-	-	-	-	-	-	-	-	
SONSTIGES LA	M	9	1	-	2	3	1	-	-	-	1	1	-	-	-	
	W	8	1	2	2	1	1	-	-	-	-	1	-	-	-	
	I	17	2	2	4	4	2	-	-	-	1	2	-	-	-	
ZUSATZPR. LA GRUNDSCHULEN	M	-	-	-	-	-	-	-	-	-	-	-	-	-	-	
	W	1	1	-	-	-	-	-	-	-	-	-	-	-	-	
	I	1	1	-	-	-	-	-	-	-	-	-	-	-	-	
ZUSATZPR. LA GRUND-U. HAUPTSCHULEN	M	1	1	-	-	-	-	-	-	-	-	-	-	-	-	
	W	-	-	-	-	-	-	-	-	-	-	-	-	-	-	
	I	1	1	-	-	-	-	-	-	-	-	-	-	-	-	
ZUSATZPR. LA REALSCHULEN	M	-	-	-	-	-	-	-	-	-	-	-	-	-	-	
	W	1	-	-	-	1	-	-	-	-	-	-	-	-	-	
	I	1	-	-	-	1	-	-	-	-	-	-	-	-	-	
ZUSATZPR. LA GYMNASIEN	M	20	1	2	-	5	1	2	1	3	-	-	1	4	-	
	W	5	1	-	-	1	-	1	-	1	-	-	-	1	-	
	I	25	2	2	-	6	1	3	1	4	-	-	1	5	-	
STUDIENBEREICH ZUSAMMEN	M	946	24	21	68	116	139	165	138	84	56	39	24	71	1	
	W	629	33	35	60	77	112	90	76	53	29	18	10	34	2	
	I	1575	57	56	128	193	251	255	214	137	85	57	34	105	3	

ABSCHLUSSPRÜFUNGEN 1978 (WINTERSEMESTER 1977/78 UND SOMMERSEMESTER 1978)

2 DEUTSCHE ABSOLVENTEN NACH HOCHSCHULARTEN, FÄCHERGRUPPEN, FACHSEMESTERN, STUDIENBEREICH  
DES 1. STUDIENFACHS SOWIE ART DER PRÜFUNG

FÄCHERGRUPPE STUDIENBEREICH PRÜFUNG	GE- SCHL.	BESTÄNDENE PRÜFUNGEN INSGESAMT	6. UND NIEDR.	DABON ABSCHLUSS IM ... FACHSEMESTER												16.	17. UND OHNE HOCHER-ANGABE
				7.	8.	9.	10.	11.	12.	13.	14.	15.					
UNIVERSITÄTEN																	
PUBLIOTHEKSWESEN, DOYU- MENTATION, PUBLIZISTIK																	
MAGISTER	M	49	-	-	3	5	9	4	6	9	5	2	2	4	-		
	W	17	-	-	2	-	2	1	5	2	1	1	-	3	-		
	I	66	-	-	5	5	11	5	11	11	6	3	2	7	-		
PROMOTION OHNE VORAUSGESETZTE ABSCHLUSSPR.	M	12	-	-	-	1	-	-	1	-	1	1	1	4	3		
	W	5	-	-	-	-	-	1	-	1	-	1	2	2	-		
	I	17	-	-	-	1	-	1	1	1	1	2	1	6	3		
DIPLOMBIBLI- THEKAPR.	M	19	15	1	3	-	-	-	-	-	-	-	-	-	-		
	W	61	52	4	3	2	-	-	-	-	-	-	-	-	-		
	I	80	67	5	6	2	-	-	-	-	-	-	-	-	-		
STUDIENBEREICH ZUSAMMEN	M	80	15	1	6	6	9	4	7	9	6	3	3	8	3		
	W	83	52	4	5	2	2	2	5	3	1	2	-	5	-		
	I	163	67	5	11	8	11	6	12	12	7	5	3	13	3		
ALLGEMEINE U. VERGLEICH- ENDE LITERATUR-U. SPRACH- WISSENSCHAFT																	
DIPLOM	M	1	-	1	-	-	-	-	-	-	-	-	-	-	-		
	W	-	-	-	-	-	-	-	-	-	-	-	-	-	-		
	I	1	-	1	-	-	-	-	-	-	-	-	-	-	-		
MAGISTER	M	14	-	1	1	1	3	1	4	1	1	1	-	-	-		
	W	13	2	1	1	-	1	-	6	2	1	-	-	-	-		
	I	27	2	1	2	1	4	1	10	3	2	1	-	-	-		
PROMOTION (ABSCHLUSSPR. VORAUSGESETZT)	M	3	-	-	1	-	-	1	-	-	-	-	1	-	-		
	W	2	1	-	-	-	-	1	-	-	-	-	-	-	-		
	I	5	1	-	1	-	1	1	-	-	-	-	1	-	-		
PROMOTION OHNE VORAUSGESETZTE ABSCHLUSSPR.	M	7	-	-	-	-	-	1	2	-	1	-	2	1	-		
	W	3	-	-	-	-	-	-	1	-	-	1	1	1	-		
	I	10	-	-	-	-	-	1	3	-	1	1	2	2	-		
LA GYMNASIEN	M	-	-	-	-	-	-	-	-	-	-	-	-	-	-		
	W	1	-	-	-	1	-	-	-	-	-	-	-	-	-		
	I	1	-	-	-	1	-	-	-	-	-	-	-	-	-		
STUDIENBEREICH ZUSAMMEN	M	25	-	2	2	1	3	3	6	1	2	1	3	1	-		
	W	19	3	-	1	1	2	-	7	2	1	1	-	1	-		
	I	44	3	2	3	2	5	3	13	3	3	2	3	2	-		
ALPHILOLOGIE (KLASS. PHILOLOGIE), NEUGRIECHISCH																	
MAGISTER	M	-	-	-	-	-	-	-	-	-	-	-	-	-	-		
	W	1	-	-	-	-	-	-	1	-	-	-	-	-	-		
	I	1	-	-	-	-	-	-	1	-	-	-	-	-	-		
PROMOTION (ABSCHLUSSPR. VORAUSGESETZT)	M	2	-	-	-	-	-	-	-	1	-	-	-	1	-		
	W	-	-	-	-	-	-	-	-	-	-	-	-	-	-		
	I	2	-	-	-	-	-	-	-	1	-	-	-	1	-		
PROMOTION OHNE VORAUSGESETZTE ABSCHLUSSPR.	M	19	-	-	1	2	1	3	1	-	1	1	3	6	-		
	W	6	-	-	-	-	-	-	-	1	2	1	1	1	-		
	I	25	-	-	1	2	1	3	1	1	3	2	4	7	-		
LA GYMNASIEN	M	58	-	-	2	4	8	7	15	10	3	4	1	3	1		
	W	40	-	-	1	3	8	8	10	4	4	1	1	-	-		
	I	98	-	-	3	7	16	15	25	14	7	5	2	3	1		
ZUSATZPR. LA GYMNASIEN	M	2	-	1	-	-	-	-	-	1	-	-	-	-	-		
	W	2	-	-	1	-	-	-	-	-	-	-	-	1	-		
	I	4	-	1	1	-	-	-	-	1	-	-	-	1	-		
STUDIENBEREICH ZUSAMMEN	M	81	-	1	3	6	9	10	15	12	4	5	4	10	1		
	W	49	-	2	3	8	8	11	11	5	6	2	2	2	-		
	I	130	-	1	5	9	17	18	27	17	10	7	6	12	1		
GERMAVISTIK (DEUTSCH, GERMANISCHE SPRACHEN OHNE ANGLISTIK)																	
DIPLOM	M	1	-	1	-	-	-	-	-	-	-	-	-	-	-		
	W	2	-	-	-	-	2	-	-	-	-	-	-	-	-		
	I	3	-	1	-	-	2	-	-	-	-	-	-	-	-		
MAGISTER	M	104	-	-	4	6	14	9	21	13	9	6	8	13	1		
	W	80	-	-	6	4	13	12	23	10	4	5	2	2	2		
	I	184	-	-	10	10	27	21	41	23	13	11	10	15	3		
STAATSEXAMEN (OHNE LA)	M	-	-	-	-	-	-	-	-	-	-	-	-	-	-		
	W	1	1	-	-	-	-	-	-	-	-	-	-	-	-		
	I	1	1	-	-	-	-	-	-	-	-	-	-	-	-		
PROMOTION (ABSCHLUSSPR. VORAUSGESETZT)	M	19	2	1	1	-	3	2	2	1	2	1	1	3	-		
	W	6	-	-	1	1	-	-	-	1	-	1	-	2	-		
	I	25	2	1	2	1	3	2	2	2	2	2	1	5	-		

ABSCHLUSSPRÜFUNGEN 1978 (WINTERSEMESTER 1977/78 UND SOMMERSEMESTER 1978)

2 DEUTSCHE ABSOLVENTEN NACH HOCHSCHULARTEN, FÄCHERGRUPPEN, FACHSEMESTERN, STUDIENBEREICH  
DES 1. STUDIENFACHS SOWIE ART DER PRÜFUNG

FÄCHERGRUPPE STUDIENBEREICH PRÜFUNG	GE- SCHL.	BESTANDENE PRÜFUNGEN INSGESAMT	6.UND NIEDR.	DAVON ABSCHLUSS IM ... FACHSEMESTER												17.UND HOHER ANGABE
				7.	8.	9.	10.	11.	12.	13.	14.	15.	16.			
UNIVERSITÄTEN																
PROMOTION OHNE VORAUSGESETZTE ABSCHLUSSPR.	M	75	2	-	4	4	1	3	6	4	3	9	8	22	9	
	W	29	-	-	-	-	1	3	5	2	-	4	3	8	3	
	I	104	2	-	4	4	2	6	11	6	3	13	11	30	12	
LA GRUND- SCHULEN	M	14	10	4	-	-	-	-	-	-	-	-	-	-	-	
	W	156	79	67	7	1	1	1	-	-	-	-	-	-	-	
	I	170	89	71	7	1	1	1	-	-	-	-	-	-	-	
LA GRUND- UND HAUPTSCHULEN	M	1	-	-	-	1	-	-	-	-	-	-	-	-	-	
	W	2	-	-	2	-	-	-	-	-	-	-	-	-	-	
	I	3	-	-	2	1	-	-	-	-	-	-	-	-	-	
LA PRIMAR- STUFE	M	2	-	-	1	1	-	-	-	-	-	-	-	-	-	
	W	25	6	1	9	8	1	-	-	-	-	-	-	-	-	
	I	27	6	1	10	9	1	-	-	-	-	-	-	-	-	
LA REAL- SCHULEN	M	107	19	30	16	15	9	5	2	2	2	5	-	1	1	
	W	296	57	99	50	28	25	12	14	9	-	-	1	1	-	
	I	403	76	129	65	43	34	17	16	11	2	5	1	2	1	
LA SEKUN- DAR- STUFE I	M	10	-	2	5	1	-	2	-	-	-	-	-	-	-	
	W	20	1	2	3	7	6	-	1	-	-	-	-	-	-	
	I	30	1	4	8	8	6	2	-	1	-	-	-	-	-	
LA UNTER- U. MITTELSTUFEN D. GYMNASIEN	M	4	-	1	2	-	1	-	-	-	-	-	-	-	-	
	W	7	-	1	2	-	1	1	2	-	-	-	-	-	-	
	I	11	-	2	4	-	2	1	2	-	-	-	-	-	-	
LA GYMNASIEN	M	1031	4	3	54	99	201	256	179	86	54	32	34	29	-	
	W	1064	8	5	41	143	230	257	174	95	50	23	20	16	2	
	I	2095	12	8	95	242	431	513	353	181	104	55	54	45	2	
LA SEKUN- DAR- STUFE II	M	19	-	-	1	13	4	1	-	-	-	-	-	-	-	
	W	21	-	-	7	4	3	1	2	2	-	-	-	2	-	
	I	40	-	-	8	17	7	2	2	2	-	-	-	2	-	
LA SCHULEN F. BEHINDERTE (SONDERSCH.)	M	-	-	-	-	-	-	-	-	-	-	-	-	-	-	
	W	9	-	-	4	2	2	1	-	-	-	-	-	-	-	
	I	9	-	-	4	2	2	1	-	-	-	-	-	-	-	
LA BERUFS- BILD. SCHULEN	M	28	5	1	3	3	4	7	2	2	1	-	-	-	-	
	W	11	-	1	1	-	-	4	3	1	1	-	-	-	-	
	I	39	5	2	4	3	4	11	5	3	2	-	-	-	-	
LA HANDELS- SCHULEN	M	1	-	-	-	1	-	-	-	-	-	-	-	-	-	
	W	-	-	-	-	-	-	-	-	-	-	-	-	-	-	
	I	1	-	-	-	1	-	-	-	-	-	-	-	-	-	
SONSTIGES LA	M	5	-	-	3	2	-	-	-	-	-	-	-	-	-	
	W	36	5	4	13	9	3	-	2	-	-	-	-	-	-	
	I	41	5	4	16	11	3	-	2	-	-	-	-	-	-	
ZUSATZPR. LA REALSCHULEN	M	2	1	-	-	-	-	-	-	-	-	-	-	-	1	
	W	3	2	-	-	-	-	1	-	-	-	-	-	-	-	
	I	5	3	-	-	-	-	1	-	-	-	-	-	-	1	
ZUSATZPR. LA GYMNASIEN	M	29	3	1	4	6	4	-	1	1	4	1	1	1	2	
	W	18	2	-	2	1	1	1	3	4	1	-	1	2	1	
	I	47	5	1	6	7	5	1	4	5	5	1	1	3	3	
ZUSATZPR. LA BERUFSBILD- SCHULEN	M	5	3	2	-	-	-	-	-	-	-	-	-	-	-	
	W	-	-	-	-	-	-	-	-	-	-	-	-	-	-	
	I	5	3	2	-	-	-	-	-	-	-	-	-	-	-	
STUDIENBEREICH ZUSAMMEN	M	1457	49	46	98	152	241	285	213	109	75	54	52	69	14	
	W	1786	161	180	148	208	289	294	225	125	56	33	26	33	8	
	I	3243	210	226	246	360	530	579	438	234	131	87	78	102	22	
ANGLISTIK, AMERIKANISTIK																
DIPLOM	M	10	-	3	1	-	3	2	-	1	-	-	-	-	-	
	W	52	1	6	10	18	8	6	2	1	-	-	-	-	-	
	I	62	1	9	11	18	11	8	2	2	-	-	-	-	-	
MAGISTER	M	20	-	1	-	2	4	3	2	1	1	2	1	2	1	
	W	41	-	1	1	3	5	5	15	2	4	2	2	-	2	
	I	61	-	1	1	5	9	8	17	3	5	4	3	2	3	
STAATSEXAMEN (OHNE LA)	M	1	1	-	-	-	-	-	-	-	-	-	-	-	-	
	W	9	5	2	1	1	-	-	-	-	-	-	-	-	-	
	I	10	6	2	1	1	-	-	-	-	-	-	-	-	-	
PROMOTION (ABSCHLUSSPR. VORAUSGESETZT)	M	5	-	1	-	-	1	-	-	1	-	-	1	1	-	
	W	3	1	-	-	-	-	-	-	-	-	-	1	1	-	
	I	8	1	1	-	-	1	-	-	1	-	-	2	2	-	
PROMOTION OHNE VORAUSGESETZTE ABSCHLUSSPR.	M	28	1	-	-	1	3	4	1	2	4	1	2	9	-	
	W	13	-	-	-	-	3	1	1	1	1	-	1	5	-	
	I	41	1	-	-	1	6	5	2	3	5	1	3	14	-	
LA GRUND- SCHULEN	M	-	-	-	-	-	-	-	-	-	-	-	-	-	-	
	W	19	6	10	3	-	-	-	-	-	-	-	-	-	-	
	I	19	6	10	3	-	-	-	-	-	-	-	-	-	-	

ABSCHLUSSPRÜFUNGEN 1978 (WINTERSEMESTER 1977/78 UND SOMMERSEMESTER 1978)

2 DEUTSCHE ABSOLVENTEN NACH HOCHSCHULARTEN, FÄCHERGRUPPEN, FACHSEMESTERN, STUDIENBEREICH  
DES 1. STUDIENFACHS SOWIE ART DER PRÜFUNG

FÄCHERGRUPPE STUDIENBEREICH PRÜFUNG	GE- SCHL.	BESTANDENE PRÜFUNGEN INSGESAMT	6. UND NIEDR.	DAVDN ABSCHLUSS IM ... FACHSEMESTER											
				7.	8.	9.	10.	11.	12.	13.	14.	15.	16.	17. UND OHNE HÖHER. ANGABE	
UNIVERSITÄTEN															
LA GRUND- UND HAUPTSCHULEN	M	2	-	1	-	-	-	-	-	1	-	-	-	-	-
	W	2	1	-	-	-	-	-	-	-	1	-	-	-	
	I	4	1	1	-	-	-	-	-	1	1	-	-	-	
LA REAL- SCHULEN	M	65	6	16	10	9	8	4	4	3	4	1	-	-	
	W	232	14	46	64	24	35	14	13	5	6	3	1	4	
	I	297	20	62	74	33	43	18	17	8	10	4	1	4	
LA SEKUNDAR- STUFE I	M	-	-	-	-	-	-	-	-	-	-	-	-	-	
	W	6	1	2	2	-	1	-	-	-	-	-	-	-	
	I	6	1	2	2	-	1	-	-	-	-	-	-	-	
LA UNTER- U. MITTELSTUFEN D. GYMNASIEN	M	3	2	-	-	-	1	-	-	-	-	-	-	-	
	W	11	1	-	5	1	2	-	-	-	1	-	-	1	
	I	14	3	-	5	1	3	-	-	-	1	-	-	1	
LA GYMNASIEN	M	533	2	-	34	69	102	122	78	51	40	12	5	17	
	W	790	2	2	51	125	173	210	85	74	30	17	10	10	
	I	1323	4	2	85	194	275	332	164	125	70	29	15	27	
LA SEKUNDAR- STUFE II	M	7	-	-	-	2	2	-	1	1	-	1	-	-	
	W	10	1	-	2	2	1	3	-	-	-	-	-	1	
	I	17	1	-	2	4	3	3	1	1	-	1	-	1	
LA SCHULEN F. BEHINDETERTE (SONDERSCH.)	M	-	-	-	-	-	-	-	-	-	-	-	-	-	
	W	1	-	-	-	1	-	-	-	-	-	-	-	-	
	I	1	-	-	-	1	-	-	-	-	-	-	-	-	
LA BERUFS- BILD. SCHULEN	M	18	3	3	2	1	2	4	2	-	1	-	-	-	
	W	3	1	1	-	1	-	-	-	-	-	-	-	-	
	I	21	4	4	2	2	2	4	2	-	1	-	-	-	
LA HANDELS- SCHULEN	M	1	-	1	-	-	-	-	-	-	-	-	-	-	
	W	-	-	-	-	-	-	-	-	-	-	-	-	-	
	I	1	-	1	-	-	-	-	-	-	-	-	-	-	
SONSTIGES LA	M	5	-	2	1	1	1	-	-	-	-	-	-	-	
	W	15	1	3	8	2	1	-	-	-	-	-	-	-	
	I	20	1	5	9	3	2	-	-	-	-	-	-	-	
ZUSATZPR. LA REALSCHULEN	M	1	-	-	-	1	-	-	-	-	-	-	-	-	
	W	3	-	-	2	1	-	-	-	-	-	-	-	-	
	I	4	-	-	2	2	-	-	-	-	-	-	-	-	
ZUSATZPR. LA GYMNASIEN	M	5	1	1	-	-	-	1	-	-	-	1	-	1	
	W	8	1	1	-	1	1	1	2	-	1	-	-	-	
	I	13	2	2	-	1	1	2	2	-	1	1	-	1	
ZUSATZPR. LA BERUFSEILD. SCHULEN	M	4	2	-	-	-	-	1	-	-	-	-	-	1	
	W	-	-	-	-	-	-	-	-	-	-	-	-	-	
	I	4	2	-	-	-	-	1	-	-	-	-	-	1	
STUDIENBEREICH ZUSAMMEN	M	708	18	29	48	86	127	141	89	60	50	9	30	3	
	W	1218	36	73	149	180	230	240	119	84	43	22	15	22	
	I	1926	54	102	197	266	357	381	208	144	93	40	24	52	
ROMANISTIK															
DIPLOM	M	14	-	1	3	4	4	1	-	-	1	-	-	-	
	W	91	2	13	35	15	16	5	3	1	-	1	-	-	
	I	105	2	14	38	19	20	6	3	1	1	1	-	-	
MAGISTER	M	12	-	-	1	-	4	-	2	-	1	1	1	1	
	W	23	-	-	-	1	3	8	4	1	3	-	-	3	
	I	35	-	-	1	1	7	8	6	1	4	1	1	4	
STAATSEXAMEN (OHNE LA)	M	2	1	-	-	1	-	-	-	-	-	-	-	-	
	W	16	14	1	1	-	-	-	-	-	-	-	-	-	
	I	18	15	1	1	1	-	-	-	-	-	-	-	-	
PROMOTION (ABSCHLUSSPR. VORAUSGESETZT)	M	3	-	-	-	-	-	1	-	1	1	-	-	-	
	W	-	-	-	-	-	-	-	-	-	-	-	-	-	
	I	3	-	-	-	-	-	1	-	1	1	-	-	-	
PROMOTION OHNE VORAUSGESETZTE ABSCHLUSSPR.	M	27	-	-	-	1	-	1	1	1	3	4	3	12	
	W	20	-	-	1	2	1	1	1	1	1	1	2	8	
	I	47	-	-	1	3	1	2	2	2	4	5	5	20	
LA GRUND- SCHULEN	M	-	-	-	-	-	-	-	-	-	-	-	-	-	
	W	1	1	-	-	-	-	-	-	-	-	-	-	-	
	I	1	1	-	-	-	-	-	-	-	-	-	-	-	
LA REAL- SCHULEN	M	11	1	1	4	2	1	-	-	-	-	-	-	1	
	W	106	9	18	22	16	21	10	4	1	-	-	1	2	
	I	117	10	19	26	18	22	11	4	1	-	-	1	3	
LA SEKUNDAR- STUFE I	M	-	-	-	-	-	-	-	-	-	-	-	-	-	
	W	6	-	1	3	-	-	1	-	1	-	-	-	-	
	I	6	-	1	3	-	-	1	-	1	-	-	-	-	
LA UNTER- U. MITTELSTUFEN D. GYMNASIEN	M	-	-	-	-	-	-	-	-	-	-	-	-	-	
	W	8	-	1	3	1	1	1	-	1	-	-	-	-	
	I	8	-	1	3	1	1	1	-	1	-	-	-	-	

ABSCHLUSSPRÜFUNGEN 1978 (WINTERSEMESTER 1977/78 UND SOMMERSEMESTER 1978)

2 DEUTSCHE ABSOLVENTEN NACH HOCHSCHULARTEN, FÄCHERGRUPPEN, FACHSEMESTERN, STUDIENBEREICH  
DES 1. STUDIENFACHS SOWIE ART DER PRÜFUNG

FÄCHERGRUPPE STUDIENBEREICH PRÜFUNG	GE- SCHL.	BESTANDENE PRÜFUNGEN INSGESAMT	6. UND NIEDR.	DARON ABSCHLUSS IM ... FACHSEMESTER												17. UND OHNE HOHER ANGABE
				7.	8.	9.	10.	11.	12.	13.	14.	15.	16.			
UNIVERSITÄTEN																
LA GYMNASIEN	M	201	1	2	20	26	43	32	28	17	13	9	1	8	1	
	W	570	3	3	25	89	127	124	78	61	22	16	8	13	1	
	I	771	4	5	45	115	170	156	106	78	35	25	9	21	2	
LA SEKUN- DAR- STUFE II	M	3	-	-	1	1	1	-	-	-	-	-	-	-	-	
	W	1	-	-	-	-	-	-	-	-	-	-	-	-	-	
	I	4	-	-	1	1	1	-	-	-	1	-	-	-	-	
LA BERUFS- BILD. SCHULEN	M	2	-	-	-	-	-	-	-	-	-	-	-	-	-	
	W	-	-	-	-	-	-	-	-	-	-	-	-	-	-	
	I	2	-	-	-	-	-	-	-	-	-	-	-	-	-	
ZUSATZPR. LA GYMNASIEN	M	11	2	1	1	-	-	3	1	-	1	1	-	-	-	
	W	15	8	-	1	1	-	1	1	1	-	-	-	-	-	
	I	26	10	1	2	1	1	4	2	1	1	1	-	2	-	
ZUSATZPR. LA BERUFSBILD. SCHULEN	M	2	-	-	1	-	-	-	1	-	-	-	-	-	-	
	W	-	-	-	-	-	-	-	-	-	-	-	-	-	-	
	I	2	-	-	1	-	-	-	1	-	-	-	-	-	-	
STUDIENBEREICH ZUSAMMEN	M	288	5	5	31	35	56	39	33	19	20	15	5	22	3	
	W	857	37	37	91	125	169	151	91	68	27	18	11	28	4	
	I	1145	42	42	122	160	225	190	124	87	47	33	16	50	7	
SLAWISTIK, BALTIK, FINNO-UGRISTIK																
DIPLOM	M	1	-	-	-	-	1	-	-	-	-	-	-	-	-	
	W	4	-	-	3	1	-	-	-	-	-	-	-	-	-	
	I	5	-	-	3	1	1	-	-	-	-	-	-	-	-	
MAGISTER	M	12	-	-	2	1	1	2	-	3	2	1	-	-	-	
	W	14	-	-	-	1	4	2	2	1	2	-	1	1	-	
	I	26	-	-	2	2	5	4	2	4	4	1	1	1	-	
STAATSEXAMEN (OHNE LA)	M	3	3	-	-	-	-	-	-	-	-	-	-	-	-	
	W	-	-	-	-	-	-	-	-	-	-	-	-	-	-	
	I	3	3	-	-	-	-	-	-	-	-	-	-	-	-	
PROMOTION (ABSCHLUSSPR. VORAUSGESETZT)	M	-	-	-	-	-	-	-	-	-	-	-	-	-	-	
	W	1	-	-	-	-	-	-	1	-	-	-	-	-	-	
	I	1	-	-	-	-	-	-	1	-	-	-	-	-	-	
PROMOTION OHNE VORAUSGESETZTE ABSCHLUSSPR.	M	11	-	-	1	-	-	-	1	2	1	1	1	3	1	
	W	5	-	-	-	-	-	-	-	1	-	-	-	3	1	
	I	16	-	-	1	-	-	-	1	3	1	1	1	6	2	
LA REAL- SCHULEN	M	-	-	-	-	-	-	-	-	-	-	-	-	-	-	
	W	2	1	-	1	-	-	-	-	-	-	-	-	-	-	
	I	2	1	-	1	-	-	-	-	-	-	-	-	-	-	
LA GYMNASIEN	M	26	-	-	1	3	6	3	4	3	1	2	-	3	-	
	W	60	-	-	5	7	9	12	10	3	6	6	-	2	-	
	I	86	-	-	6	10	15	15	14	6	7	8	-	5	-	
LA SEKUN- DAR- STUFE II	M	1	-	-	-	-	-	-	-	-	-	-	-	-	1	
	W	-	-	-	-	-	-	-	-	-	-	-	-	-	-	
	I	1	-	-	-	-	-	-	-	-	-	-	-	-	1	
ZUSATZPR. LA GYMNASIEN	M	2	1	-	-	-	-	-	-	-	-	-	-	1	-	
	W	2	-	-	-	-	-	1	1	-	-	-	-	-	-	
	I	4	1	-	-	-	-	1	1	-	-	-	-	-	-	
STUDIENBEREICH ZUSAMMEN	M	56	4	-	4	4	8	5	5	8	4	4	1	7	2	
	W	88	1	-	9	9	13	15	14	5	8	6	1	6	1	
	I	144	5	-	13	13	21	20	19	13	12	10	2	13	3	
AUSSEREUKOPPEISCHE SPRACH- UND KULTUR- WISSENSCHAFTEN																
DIPLOM	M	4	2	-	1	-	-	-	-	-	-	-	1	-	-	
	W	12	2	2	2	-	4	-	-	-	2	-	-	-	-	
	I	16	4	2	3	-	4	-	-	-	2	-	1	-	-	
MAGISTER	M	21	-	-	3	1	5	2	3	3	-	1	-	3	-	
	W	22	-	-	1	1	4	5	3	3	2	-	-	2	-	
	I	43	-	-	4	2	6	6	8	6	3	3	-	5	-	
PROMOTION (ABSCHLUSSPR. VORAUSGESETZT)	M	2	-	-	-	-	-	-	1	-	-	-	-	1	-	
	W	-	-	-	-	-	-	-	-	-	-	-	-	-	-	
	I	2	-	-	-	-	-	-	1	-	-	-	-	1	-	
PROMOTION OHNE VORAUSGESETZTE ABSCHLUSSPR.	M	23	-	-	1	4	2	1	1	1	5	1	1	6	-	
	W	14	-	-	-	1	-	-	3	1	2	1	-	5	1	
	I	37	-	-	1	5	2	1	4	2	7	2	1	11	1	
STUDIENBEREICH ZUSAMMEN	M	50	2	-	5	5	7	3	5	4	5	2	2	10	-	
	W	48	2	2	3	2	5	4	8	4	7	3	-	7	1	
	I	98	4	2	8	7	12	7	13	8	12	5	2	17	1	
PSYCHOLOGIE																
DIPLOM	M	645	1	3	24	58	99	124	118	78	57	31	20	31	1	
	W	602	1	2	20	58	93	133	88	84	57	29	13	24	-	
	I	1247	2	5	44	116	192	257	206	162	114	60	33	55	1	



ABSCHLUSSPRÜFUNGEN 1978 (WINTERSEMESTER 1977/78 UND SOMMERSEMESTER 1978)

2 DEUTSCHE ABSOLVENTEN NACH HOCHSCHULARTEN, FÄCHERGRUPPEN, FACHSEMESTERN, STUDIENBEREICH  
DES 1. STUDIENFACHS SOWIE ART DER PRÜFUNG

FÄCHERGRUPPE STUDIENBEREICH PRÜFUNG	GE- SCHL.	BESTANDENE PRÜFUNGEN INSGESAMT	6.UND NIEDR.	DAVON ABSCHLUSS IM ... FACHSEMESTER												16.	17.UND OHNE HOHER ANGABE
				7.	8.	9.	10.	11.	12.	13.	14.	15.					
UNIVERSITÄTEN																	
MAGISTER	M	1	-	-	-	-	-	-	-	-	1	-	-	-	-		
	W	-	-	-	-	-	-	-	-	-	-	-	-	-	-		
	I	1	-	-	-	-	-	-	-	-	1	-	-	-	-		
PROMOTION (ABSCHLUSSPR. VORAUSGESETZT)	M	69	3	-	2	2	5	4	4	4	3	6	5	5	16	14	
	W	20	-	1	-	-	5	1	-	-	-	-	-	1	8	4	
	I	89	3	1	2	2	10	5	4	3	6	5	6	6	24	13	
PROMOTION OHNE VORAUSGESETZTE ABSCHLUSSPR.	M	23	-	-	2	-	2	-	2	2	2	1	2	2	10	-	
	W	10	-	-	1	-	-	1	2	1	-	-	-	-	5	-	
	I	33	-	-	3	-	2	1	4	3	2	1	2	2	15	-	
LA GYMNASIEN	M	1	-	-	-	-	1	-	-	-	-	-	-	-	-	-	
	W	-	-	-	-	-	-	-	-	-	-	-	-	-	-	-	
	I	1	-	-	-	-	1	-	-	-	-	-	-	-	-	-	
LA BERUFS- BILD. SCHULEN	M	3	-	-	-	-	-	-	-	3	-	-	-	-	-	-	
	W	-	-	-	-	-	-	-	-	-	-	-	-	-	-	-	
	I	3	-	-	-	-	-	-	-	3	-	-	-	-	-	-	
SONSTIGES LA	M	-	-	-	-	-	-	-	-	-	-	-	-	-	-	-	
	W	1	-	-	-	-	1	-	-	-	-	-	-	-	-	-	
	I	1	-	-	-	-	1	-	-	-	-	-	-	-	-	-	
ZUSATZPR. LA GYMNASIEN	M	2	1	-	-	1	-	-	-	-	-	-	-	-	-	-	
	W	1	1	-	-	-	-	-	-	-	-	-	-	-	-	-	
	I	3	2	-	-	1	-	-	-	-	-	-	-	-	-	-	
ZUSATZPR. LA BERUFSBILD- SCHULEN	M	1	-	-	-	-	-	1	-	-	-	-	-	-	-	-	
	W	-	-	-	-	-	-	-	-	-	-	-	-	-	-	-	
	I	1	-	-	-	-	-	1	-	-	-	-	-	-	-	-	
STUDIENBEREICH ZUSAMMEN	M	745	5	3	28	61	107	129	124	87	65	37	27	57	15		
	W	634	2	3	21	59	98	135	90	85	57	29	14	37	4		
	I	1379	7	6	49	120	205	264	214	172	122	66	41	94	19		
ERZIEHUNGSWISSENSCHAFTEN																	
DIPLOM	M	418	80	11	45	83	71	70	30	9	10	1	3	1	4		
	W	443	7	5	50	127	87	75	50	23	11	3	2	3	-		
	I	861	87	16	95	210	158	145	80	32	21	4	5	4	4		
MAGISTER	M	92	-	-	8	9	13	21	17	14	4	4	1	1	-		
	W	72	-	-	1	12	17	10	11	8	7	3	2	1	-		
	I	164	-	-	9	21	30	31	28	22	11	7	3	2	-		
PROMOTION (ABSCHLUSSPR. VORAUSGESETZT)	M	53	5	1	7	-	1	4	4	6	5	5	3	12	-		
	W	12	-	-	1	1	-	1	2	2	2	1	1	1	-		
	I	65	5	1	8	1	1	5	6	8	7	6	4	13	-		
PROMOTION OHNE VORAUSGESETZTE ABSCHLUSSPR.	M	47	1	-	5	5	6	7	5	3	3	4	1	7	-		
	W	13	2	1	1	2	-	2	2	1	1	4	1	-	1		
	I	60	3	1	6	7	6	9	7	4	4	4	1	7	1		
LA GRUND- UND HAUPTSCHULEN	M	711	470	165	58	12	3	1	1	1	-	-	-	-	-		
	W	1536	1141	298	75	17	5	-	-	-	-	-	-	-	-		
	I	2247	1611	463	133	29	8	1	1	1	-	-	-	-	-		
LA PRIMAR- STUFE	M	-	-	-	-	-	-	-	-	-	-	-	-	-	-		
	W	1	1	-	-	-	-	-	-	-	-	-	-	-	-		
	I	1	1	-	-	-	-	-	-	-	-	-	-	-	-		
LA REAL- SCHULEN	M	-	-	-	-	-	-	-	-	-	-	-	-	-	-		
	W	1	-	-	-	-	-	-	-	1	-	-	-	-	-		
	I	1	-	-	-	-	-	-	-	1	-	-	-	-	-		
LA SEKUNDAR- STUFE I	M	-	-	-	-	-	-	-	-	-	-	-	-	-	-		
	W	6	1	1	2	1	-	-	1	-	-	-	-	-	-		
	I	6	1	1	2	1	-	-	1	-	-	-	-	-	-		
LA GYMNASIEN	M	85	2	-	9	18	12	13	13	6	5	-	3	4	-		
	W	135	2	1	6	31	19	35	16	12	7	4	1	1	-		
	I	220	4	1	15	49	31	48	29	18	12	4	4	5	-		
LA SEKUNDAR- STUFE II	M	7	2	-	1	1	-	1	1	1	-	-	-	-	-		
	W	-	-	-	-	-	-	-	-	-	-	-	-	-	-		
	I	7	2	-	1	1	-	1	1	1	-	-	-	-	-		
LA SCHULEN F. BEHINDERTE (SÖNDERSCH.)	M	180	155	7	7	7	3	-	-	-	1	-	-	-	-		
	W	255	146	23	47	26	8	4	1	-	-	-	-	-	-		
	I	435	301	30	54	33	11	4	1	-	1	-	-	-	-		
LA BERUFS- BILD. SCHULEN	M	59	12	6	9	6	11	3	6	6	-	-	-	-	-		
	W	9	1	2	2	2	-	1	-	1	-	-	-	-	-		
	I	68	13	8	11	8	11	4	6	7	-	-	-	-	-		
SONSTIGES LA	M	-	-	-	-	-	-	-	-	-	-	-	-	-	-		
	W	2	-	-	-	1	-	-	-	-	1	-	-	-	-		
	I	2	-	-	-	1	-	-	-	-	1	-	-	-	-		
ZUSATZPR. LA GRUND-U. HAUPTSCHULEN	M	-	-	-	-	-	-	-	-	-	-	-	-	-	-		
	W	1	-	-	-	1	-	-	-	-	-	-	-	-	-		
	I	1	-	-	-	1	-	-	-	-	-	-	-	-	-		

ABSCHLUSSPRÜFUNGEN 1978 (WINTERSEMESTER 1977/78 UND SOMMERSEMESTER 1978)

2 DEUTSCHE ABSOLVENTEN NACH HOCHSCHULARTEN, FÄCHERGRUPPEN, FACHSEMESTERN, STUDIENBEREICH  
DES 1. STUDIENFACHS SOWIE ART DER PRÜFUNG

FÄCHERGRUPPE STUDIENBEREICH PRÜFUNG	GE- SCHL.	BESTANDENE PRÜFUNGEN INSGESAMT	6. UND NIEDR.	DARON ABSCHLUSS IM ... FACHSEMESTER												17. UND OHNE HOCHSCHULARTEN
				7.	8.	9.	10.	11.	12.	13.	14.	15.	16.			
UNIVERSITÄTEN																
ZUSATZPR. LA REALSCHULEN	M	1	1	-	-	-	-	-	-	-	-	-	-	-	-	
	W	2	1	-	-	-	-	-	-	-	-	-	-	-	-	
	I	3	2	-	-	-	-	-	-	1	-	-	-	-	-	
ZUSATZPR. LA GYMNASIEN	M	35	5	1	6	3	4	4	5	3	1	1	1	1	-	
	W	20	2	1	1	2	4	3	3	1	-	2	-	1	-	
	I	55	7	2	7	5	8	7	8	4	1	3	1	2	-	
ZUSATZPR. LA SCH.-F.BEHIND. (SONDFERSCH.)	M	39	38	-	-	-	-	-	1	-	-	-	-	-	-	
	W	56	53	-	-	-	1	2	-	-	-	-	-	-	-	
	I	95	91	-	-	-	1	2	1	-	-	-	-	-	-	
ZUSATZPR. LA BERUFSBILD. SCHULEN	M	1	-	-	-	-	-	-	-	1	-	-	-	-	-	
	W	-	-	-	-	-	-	-	-	-	-	-	-	-	-	
	I	1	-	-	-	-	-	-	-	1	-	-	-	-	-	
STUDIENBEREICH ZUSAMMEN	M	1728	771	191	155	144	124	124	83	50	29	15	12	26	4	
	W	2564	1357	332	186	223	141	133	87	49	29	13	6	7	1	
	I	4292	2128	523	341	367	265	257	170	99	58	28	18	33	5	
FÄCHERGRUPPE ZUSAMMEN	M	6989	927	312	500	683	1025	1071	813	497	357	221	164	363	56	
	W	8335	1745	712	709	920	1127	1120	765	497	272	156	90	193	29	
	I	15324	2672	1024	1209	1603	2152	2191	1578	994	629	377	254	556	85	

SPORT, LEIBESERZIEHUNG

SPORT, LEIBESERZIEHUNG

DIPLOM	M	126	11	4	18	26	24	14	10	4	6	4	-	2	3
	W	68	4	1	10	17	11	9	7	3	2	-	2	1	1
	I	194	15	5	28	43	35	23	17	7	8	4	2	3	4
MAGISTER	M	3	-	1	-	-	-	1	1	-	-	-	-	-	-
	W	-	-	-	-	-	-	-	-	-	-	-	-	-	-
	I	3	-	1	-	-	-	1	1	-	-	-	-	-	-
PROMOTION (ABSCHLUSSPR. VORAUSGESETZT)	M	3	-	-	-	-	-	-	-	-	-	-	1	2	-
	W	-	-	-	-	-	-	-	-	-	-	-	-	-	-
	I	3	-	-	-	-	-	-	-	-	-	-	1	2	-
LA GRUND- SCHULEN	M	6	2	3	1	-	-	-	-	-	-	-	-	-	-
	W	31	13	14	4	-	-	-	-	-	-	-	-	-	-
	I	37	15	17	5	-	-	-	-	-	-	-	-	-	-
LA PRIMAR- STUFE	M	1	1	-	-	-	-	-	-	-	-	-	-	-	-
	W	2	1	-	-	-	-	1	-	-	-	-	-	-	-
	I	3	2	-	-	-	-	1	-	-	-	-	-	-	-
LA REAL- SCHULEN	M	98	27	20	19	7	9	5	3	2	1	1	3	-	1
	W	101	27	28	16	8	12	6	2	1	-	1	-	-	-
	I	199	54	48	35	15	21	11	5	3	1	2	3	-	1
LA SEKUNDAR- STUFE I	M	9	1	-	5	1	-	-	1	-	1	-	-	-	-
	W	10	2	1	2	1	-	-	-	-	-	-	-	-	-
	I	19	3	1	7	2	4	-	1	-	1	-	-	-	-
LA UNTER- U. MITTELSTUFEN D. GYMNASIEN	M	1	-	-	-	-	1	-	-	-	-	-	-	-	-
	W	2	-	-	2	-	-	-	-	-	-	-	-	-	-
	I	3	-	-	2	-	1	-	-	-	-	-	-	-	-
LA GYMNASIEN	M	494	2	3	42	56	81	96	103	35	37	17	6	15	1
	W	263	1	1	17	45	54	54	49	17	12	7	2	4	-
	I	757	3	4	59	101	135	150	152	52	49	24	8	19	1
LA SEKUNDAR- STUFE II	M	11	1	-	4	2	3	1	-	-	-	-	-	-	-
	W	2	-	-	1	-	-	-	1	-	-	-	-	-	-
	I	13	1	-	5	2	3	1	1	-	-	-	-	-	-
LA BERUFS- BILD. SCHULEN	M	34	8	1	3	1	6	4	6	1	3	-	-	1	-
	W	1	1	-	-	-	-	-	-	-	-	-	-	-	-
	I	35	9	1	3	1	6	4	6	1	3	-	-	1	-
SONSTIGES LA	M	15	1	3	3	3	2	2	-	1	-	-	-	-	-
	W	23	1	6	7	4	1	2	1	-	-	1	-	-	-
	I	38	2	9	10	7	3	4	1	1	-	1	-	-	-
ZUSATZPR. LA REALSCHULEN	M	1	-	-	-	-	-	-	-	-	-	1	-	-	-
	W	2	2	-	-	-	-	-	-	-	-	-	-	-	-
	I	3	2	-	-	-	-	-	-	-	-	1	-	-	-
ZUSATZPR. LA GYMNASIEN	M	16	6	1	1	2	2	-	-	2	1	-	-	-	1
	W	8	3	3	-	-	-	1	-	1	-	-	-	-	-
	I	24	9	4	1	2	2	1	-	3	1	-	-	-	1
ZUSATZPR. LA BERUFSBILD. SCHULEN	M	4	-	-	-	1	2	-	-	-	-	-	-	1	-
	W	-	-	-	-	-	-	-	-	-	-	-	-	-	-
	I	4	-	-	-	1	2	-	-	-	-	-	-	1	-
SONSTIGER AB- SCHLUSS IM BUNDESGBIET	M	3	1	-	-	1	-	-	-	-	-	1	-	-	-
	W	-	-	-	-	-	-	-	-	-	-	-	-	-	-
	I	3	1	-	-	1	-	-	-	-	-	1	-	-	-
STUDIENBEREICH ZUSAMMEN	M	825	61	36	96	100	130	123	124	45	50	23	10	21	6
	W	513	55	54	59	75	82	73	60	22	14	9	4	5	1
	I	1338	116	90	155	175	212	196	184	67	64	32	14	26	7

ABSCHLUSSPRÜFUNGEN 1978 (WINTERSEMESTER 1977/78 UND SOMMERSEMESTER 1978)

2 DEUTSCHE ABSOLVENTEN NACH HOCHSCHULARTEN, FÄCHERGRUPPEN, FACHSEMESTERN, STUDIENBEREICH  
DES 1. STUDIENFACHS SOWIE ART DER PRÜFUNG

FÄCHERGRUPPE STUDIENBEREICH PRÜFUNG	GE- SCHL.	BESTANDENE PRÜFUNGEN INSGESAMT	6-UND NIEDR.	DAVON ABSCHLUSS IM ... FACHSEMESTER												17-UND OHNE HOHER ANGABE
				7.	8.	9.	10.	11.	12.	13.	14.	15.	16.			
UNIVERSITÄTEN																
FÄCHERGRUPPE ZUSAMMEN	M	825	61	36	96	100	130	123	124	45	50	23	10	21	6	
	W	513	55	54	59	75	82	73	60	22	14	9	4	5	1	
	I	1338	116	90	155	175	212	196	184	67	64	32	14	26	7	
WIRTSCHAFTS- UND GESELLSCHAFTSWISSENSCHAFTEN																
POLITIK- UND SOZIALWISSENSCHAFTEN																
DIPLOM	M	636	1	7	42	85	132	124	114	59	28	22	6	15	1	
	W	310	1	3	10	48	68	62	52	37	15	7	5	2	-	
	I	946	2	10	52	133	200	186	166	96	43	29	11	17	1	
MAGISTER	M	121	5	1	8	12	18	17	21	16	10	4	3	6	-	
	W	49	-	-	2	6	5	8	9	7	4	2	4	2	-	
	I	170	5	1	10	18	23	25	30	23	14	6	7	8	-	
LIZENTIAT	M	2	2	-	-	-	-	-	-	-	-	-	-	-	-	
	W	-	-	-	-	-	-	-	-	-	-	-	-	-	-	
	I	2	2	-	-	-	-	-	-	-	-	-	-	-	-	
STAATSEXAMEN (OHNE LA)	M	1	-	1	-	-	-	-	-	-	-	-	-	-	-	
	W	-	-	-	-	-	-	-	-	-	-	-	-	-	-	
	I	1	-	1	-	-	-	-	-	-	-	-	-	-	-	
PROMOTION (ABSCHLUSSPR. VORAUSGESETZT)	M	78	7	-	1	4	5	3	6	5	5	4	2	12	24	
	W	6	1	-	-	1	-	-	-	-	-	1	1	-	2	
	I	84	8	-	1	5	5	3	6	5	5	5	3	12	26	
PROMOTION OHNE VORAUSGESETZTE ABSCHLUSSPR.	M	72	-	-	4	5	11	3	5	4	9	5	4	21	1	
	W	13	-	-	-	1	2	-	1	2	1	-	-	4	-	
	I	85	-	-	4	6	13	3	6	6	11	6	4	25	1	
LA GRUND- SCHULEN	M	13	4	6	2	1	-	-	-	-	-	-	-	-	-	
	W	27	5	17	4	-	1	-	-	-	-	-	-	-	-	
	I	40	9	23	6	1	1	-	-	-	-	-	-	-	-	
LA GRUND- UND HAUPTSCHULEN	M	1	-	1	-	-	-	-	-	-	-	-	-	-	-	
	W	-	-	-	-	-	-	-	-	-	-	-	-	-	-	
	I	1	-	1	-	-	-	-	-	-	-	-	-	-	-	
LA PRIMAR- STUFE	M	-	-	-	-	-	-	-	-	-	-	-	-	-	-	
	W	1	-	-	1	-	-	-	-	-	-	-	-	-	-	
	I	1	-	-	1	-	-	-	-	-	-	-	-	-	-	
LA REAL- SCHULEN	M	87	19	41	15	4	3	2	1	-	1	-	-	-	1	
	W	73	20	21	18	5	5	2	1	1	-	-	-	-	-	
	I	160	39	62	33	9	8	4	2	1	1	-	-	-	1	
LA SEKUNDAR- STUFE I	M	4	1	1	1	1	-	-	-	-	-	-	-	-	-	
	W	7	-	-	2	3	-	1	-	-	-	-	-	-	1	
	I	11	1	1	3	4	-	1	-	-	-	-	-	-	1	
LA GYMNASIEN	M	474	1	4	31	70	110	94	86	38	26	5	3	5	1	
	W	262	-	2	21	33	58	59	51	25	9	2	-	2	-	
	I	736	1	6	52	103	168	153	137	63	35	7	3	7	1	
LA SEKUNDAR- STUFE II	M	9	1	-	4	1	1	2	-	-	-	-	-	-	-	
	W	7	-	-	3	6	-	-	-	-	-	-	-	-	-	
	I	16	1	-	7	5	1	2	-	-	-	-	-	-	-	
LA SCHULEN F. BEHINDERTE (SONDERSCH.)	M	1	-	-	-	1	-	-	-	-	-	-	-	-	-	
	W	-	-	-	-	-	-	-	-	-	-	-	-	-	-	
	I	1	-	-	-	1	-	-	-	-	-	-	-	-	-	
LA BERUFS- BILD. SCHULEN	M	125	19	8	23	15	18	8	11	14	6	1	-	2	-	
	W	39	6	2	13	8	5	3	-	2	-	-	-	-	-	
	I	164	25	10	36	23	23	11	11	16	6	1	-	2	-	
LA HANDELS- SCHULEN	M	3	-	-	2	1	-	-	-	-	-	-	-	-	-	
	W	-	-	-	-	-	-	-	-	-	-	-	-	-	-	
	I	3	-	-	2	1	-	-	-	-	-	-	-	-	-	
SONSTIGES LA	M	12	-	3	1	3	2	-	1	-	2	-	-	-	-	
	W	13	4	5	1	2	-	-	1	-	-	-	-	-	-	
	I	25	4	8	2	5	2	-	2	-	2	-	-	-	-	
ZUSATZPR. LA REALSCHULEN	M	24	6	-	6	3	1	-	1	1	1	-	-	1	4	
	W	10	2	1	2	-	-	1	1	-	-	-	-	-	3	
	I	34	8	1	8	3	1	1	2	1	1	-	-	1	7	
ZUSATZPR. LA GYMNASIEN	M	87	10	-	5	4	8	12	5	8	1	2	1	6	25	
	W	23	3	-	2	1	3	2	3	-	-	-	2	-	7	
	I	110	13	-	7	5	11	14	9	8	1	2	3	6	32	
ZUSATZPR. LA BERUFSBILD. SCHULEN	M	8	1	1	4	-	1	-	-	-	-	-	1	-	-	
	W	-	-	-	-	-	-	-	-	-	-	-	-	-	-	
	I	8	1	1	4	-	1	-	-	-	-	-	1	-	-	
SONSTIGER AB- SCHLUSS IM BUNDESGBIET	M	63	53	9	1	-	-	-	-	-	-	-	-	-	-	
	W	22	21	1	-	-	-	-	-	-	-	-	-	-	-	
	I	85	74	10	1	-	-	-	-	-	-	-	-	-	-	

ABSCHLUSSPRÜFUNGEN 1978 (WINTERSEMESTER 1977/78 UND SOMMERSEMESTER 1978)

2 DEUTSCHE ABSOLVENTEN NACH HOCHSCHULARTEN, FÄCHERGRUPPEN, FACHSEMESTERN, STUDIENBEREICH  
DES 1. STUDIENFACHS SOWIE ART DER PRÜFUNG

FÄCHERGRUPPE STUDIENBEREICH PRÜFUNG	GE- SCHL.	BESTANDENE PRÜFUNGEN INSGESAMT	6. UND NIEDR.	DARON ABSCHLUSS IM ... FACHSEMESTER												17. UND OHNE HOCHSCHULART
				7.	8.	9.	10.	11.	12.	13.	14.	15.	16.			
UNIVERSITÄTEN																
STUDIENBEREICH ZUSAMMEN	M	1821	130	83	150	210	310	265	251	145	89	43	20	68	57	
	W	862	63	52	79	112	147	138	119	74	30	13	12	10	13	
	I	2683	193	135	229	322	457	403	370	219	119	56	32	78	70	
SOZIALWESSEN																
DIPLOM	M	27	-	-	1	3	8	4	5	1	2	2	-	1	-	
	W	16	-	-	1	-	5	1	6	-	2	-	1	-	-	
	I	43	-	-	2	3	13	5	11	1	4	2	1	1	-	
PROMOTION (ABSCHLUSSPR. VORAUSGESETZT)	M	1	-	-	-	-	-	-	-	-	-	-	-	-	-	
	W	-	-	-	-	-	-	-	-	-	-	-	-	-	-	
	I	1	-	-	-	-	-	-	-	-	-	-	-	-	-	
PROMOTION OHNE VORAUSGESETZTE ABSCHLUSSPR.	M	-	-	-	-	-	-	-	-	-	-	-	-	-	-	
	W	1	-	-	-	-	-	-	-	-	-	-	-	-	-	
	I	1	-	-	-	-	-	-	-	-	-	-	-	-	-	
SONSTIGER AB- SCHLUSS IM BUNDESGERIET	M	6	4	-	1	1	-	-	-	-	-	-	-	-	-	
	W	4	4	-	-	-	-	-	-	-	-	-	-	-	-	
	I	10	8	-	1	1	-	-	-	-	-	-	-	-	-	
STUDIENBEREICH ZUSAMMEN	M	34	4	-	2	4	8	4	5	1	2	2	1	1	-	
	W	21	4	-	1	-	5	1	6	-	2	-	1	1	-	
	I	55	8	-	3	4	13	5	11	1	4	2	2	2	-	
RECHTSWISSENSCHAFT																
DIPLOM	M	1	-	-	-	-	1	-	-	-	-	-	-	-	-	
	W	-	-	-	-	-	-	-	-	-	-	-	-	-	-	
	I	1	-	-	-	-	1	-	-	-	-	-	-	-	-	
MAGISTER	M	2	-	-	-	1	-	-	-	-	-	-	-	-	-	
	W	1	-	-	-	-	-	1	-	-	-	-	-	-	-	
	I	3	-	-	-	1	-	1	-	-	-	-	-	-	-	
STAATSEXAMEN (OHNE LA)	M	3126	3	13	136	449	816	616	403	234	175	92	56	130	5	
	W	977	3	4	52	127	316	219	113	66	36	17	12	12	-	
	I	4105	6	17	188	576	1132	835	515	300	211	109	68	142	5	
PROMOTION (ABSCHLUSSPR. VORAUSGESETZT)	M	321	19	8	43	74	53	24	23	11	10	6	2	11	35	
	W	16	1	-	3	4	2	1	3	-	-	-	-	1	1	
	I	337	20	8	46	80	55	25	26	11	10	6	2	12	36	
PROMOTION OHNE VORAUSGESETZTE ABSCHLUSSPR.	M	9	-	-	-	2	1	1	2	-	-	1	-	2	-	
	W	2	-	-	-	-	-	-	2	-	-	-	-	-	-	
	I	11	-	-	-	2	1	1	4	-	-	1	-	2	-	
LA BERUFS- BILD. SCHULEN	M	8	-	-	-	-	1	1	1	4	1	-	-	-	-	
	W	-	-	-	-	-	-	-	-	-	-	-	-	-	-	
	I	8	-	-	-	-	1	1	1	4	1	-	-	-	-	
STUDIENBEREICH ZUSAMMEN	M	3469	22	21	179	528	872	642	429	249	186	99	58	144	40	
	W	996	4	4	55	131	318	221	118	66	36	17	12	13	1	
	I	4465	26	25	234	659	1190	863	547	315	222	116	70	157	41	
VERWALTUNGSWISSENSCHAFT, VERWALTUNGSWESSEN																
DIPLOM	M	46	-	-	4	9	16	11	4	2	-	-	-	-	-	
	W	5	-	-	-	1	2	2	-	-	-	-	-	-	-	
	I	51	-	-	4	10	18	13	4	2	-	-	-	-	-	
STUDIENBEREICH ZUSAMMEN	M	46	-	-	4	9	16	11	4	2	-	-	-	-	-	
	W	5	-	-	-	1	2	2	-	-	-	-	-	-	-	
	I	51	-	-	4	10	18	13	4	2	-	-	-	-	-	
WIRTSCHAFTSWISSEN- SCHAFTEN																
DIPLOM	M	4706	193	109	399	710	936	987	574	341	197	100	58	92	10	
	W	903	13	14	78	153	209	196	119	62	29	15	5	10	-	
	I	5609	206	123	477	863	1145	1183	693	403	226	115	63	102	10	
MAGISTER	M	2	-	-	-	-	-	-	-	1	-	1	-	-	-	
	W	-	-	-	-	-	-	-	-	-	-	-	-	-	-	
	I	2	-	-	-	-	-	-	-	1	-	1	-	-	-	
STAATSEXAMEN (OHNE LA)	M	1	-	-	-	-	-	-	1	-	-	-	-	-	-	
	W	-	-	-	-	-	-	-	-	-	-	-	-	-	-	
	I	1	-	-	-	-	-	-	1	-	-	-	-	-	-	
PROMOTION (ABSCHLUSSPR. VORAUSGESETZT)	M	321	47	2	18	16	26	15	26	15	19	20	18	65	34	
	W	24	4	-	-	1	3	1	3	3	3	-	-	2	4	
	I	345	51	2	18	17	29	16	27	18	22	20	18	67	38	
LA PRIMAR- STUFE	M	3	-	-	1	1	1	-	-	-	-	-	-	-	-	
	W	7	-	-	5	1	-	1	-	-	-	-	-	-	-	
	I	10	-	-	6	2	1	1	-	-	-	-	-	-	-	
LA REAL- SCHULEN	M	25	-	3	10	8	2	-	1	-	1	-	-	-	-	
	W	12	1	2	4	4	-	1	-	-	-	-	-	-	-	
	I	37	1	5	14	12	2	1	1	-	1	-	-	-	-	

ABSCHLUSSPRÜFUNGEN 1978 (WINTERSEMESTER 1977/78 UND SOMMERSEMESTER 1978)

2 DEUTSCHE ABSOLVENTEN NACH HOCHSCHULARTEN, FÄCHERGRUPPEN, FACHSEMESTERN, STUDIENBEREICH  
DES 1. STUDIENFACHS SOWIE ART DER PRÜFUNG

FÄCHERGRUPPE STUDIENBEREICH PRÜFUNG	GE- SCHL. PRÜFUNGEN	BESTANDENE PRÜFUNGEN INSGESAMT	6. UND NIEDR.	DAVON ABSCHLUSS IM ... FACHSEMESTER												16.	17. UND OHNE HÖHER. ANGABE
				7.	8.	9.	10.	11.	12.	13.	14.	15.					
UNIVERSITÄTEN																	
LA SEKUNDAR- STUFE I	M	-	-	-	-	-	-	-	-	-	-	-	-	-	-		
	W	2	-	-	1	1	-	-	-	-	-	-	-	-	-		
	I	2	-	-	1	1	-	-	-	-	-	-	-	-	-		
LA GYMNASIEN	M	34	-	-	1	2	11	10	7	1	1	-	-	-	1		
	W	15	-	-	-	2	9	2	2	-	-	-	-	-	-		
	I	49	-	-	1	4	20	12	9	1	1	-	-	-	1		
LA SEKUNDAR- STUFE II	M	10	-	1	2	5	1	-	-	1	-	-	-	-	-		
	W	2	-	-	-	1	-	-	-	1	-	-	-	-	-		
	I	12	-	1	2	6	1	-	-	2	-	-	-	-	-		
LA BERUFS- BILD. SCHULEN	M	230	58	3	26	28	31	29	20	11	6	7	6	5	-		
	W	56	20	-	11	10	5	4	4	1	1	-	-	-	-		
	I	286	78	3	37	38	36	33	24	12	7	7	6	5	-		
LA HANDELS- SCHULFN	M	214	3	12	33	71	34	31	18	7	4	1	-	-	-		
	W	66	-	1	5	25	14	10	7	2	-	1	-	1	-		
	I	280	3	13	38	96	48	41	25	9	4	2	-	1	-		
ZUSATZPR. LA REALSCHULEN	M	1	-	-	-	1	-	-	-	-	-	-	-	-	-		
	W	-	-	-	-	-	-	-	-	-	-	-	-	-	-		
	I	1	-	-	-	1	-	-	-	-	-	-	-	-	-		
ZUSATZPR. LA GYMNASIEN	M	2	1	-	-	-	-	-	-	-	1	-	-	-	-		
	W	-	-	-	-	-	-	-	-	-	-	-	-	-	-		
	I	2	1	-	-	-	-	-	-	-	1	-	-	-	-		
ZUSATZPR. LA BERUFSBILD. SCHULEN	M	6	4	-	1	-	-	1	-	-	-	-	-	-	-		
	W	-	-	-	-	-	-	-	-	-	-	-	-	-	-		
	I	6	4	-	1	-	-	1	-	-	-	-	-	-	-		
ZUSATZPR. SONSTIGES LA	M	9	8	1	-	-	-	-	-	-	-	-	-	-	-		
	W	2	2	-	-	-	-	-	-	-	-	-	-	-	-		
	I	11	10	1	-	-	-	-	-	-	-	-	-	-	-		
SONSTIGER AB- SCHLUSS IM BUNDESGBIET	M	141	127	14	-	-	-	-	-	-	-	-	-	-	-		
	W	36	36	-	-	-	-	-	-	-	-	-	-	-	-		
	I	177	163	14	-	-	-	-	-	-	-	-	-	-	-		
STUDIENBEREICH ZUSAMMEN	M	5705	441	145	491	842	1042	1073	647	377	229	129	92	163	44		
	W	1125	76	17	104	198	240	215	135	69	33	16	5	13	4		
	I	6830	517	162	595	1040	1282	1288	782	446	262	145	87	176	48		
WIRTSCHAFTSINGENIEUR- WESEN																	
DIPLOM	M	244	66	12	25	7	20	17	22	25	16	14	6	14	-		
	W	3	2	-	-	-	-	-	-	-	-	-	1	-	-		
	I	247	68	12	25	7	20	17	22	25	16	14	7	14	-		
PROMOTION (ABSCHLUSSPR. VORAUSGESETZT)	M	15	2	-	-	-	-	-	-	-	1	-	-	-	12		
	W	1	-	-	-	-	-	-	-	-	-	-	-	-	1		
	I	16	2	-	-	-	-	-	-	-	1	-	-	-	13		
STUDIENBEREICH ZUSAMMEN	M	259	68	12	25	7	20	17	22	25	17	14	6	14	12		
	W	4	2	-	-	-	-	-	-	-	-	1	-	-	1		
	I	263	70	12	25	7	20	17	22	25	17	14	7	14	13		
FÄCHERGRUPPE ZUSAMMEN	M	11334	665	261	851	1600	2268	2012	1358	799	523	287	167	390	153		
	W	3013	149	73	239	442	712	577	378	209	101	46	31	37	19		
	I	14347	814	334	1090	2042	2980	2589	1736	1008	624	333	198	427	172		
MATHEMATIK, NATUR- WISSENSCHAFTEN																	
MATHEMATIK																	
DIPLOM	M	901	6	5	10	38	111	151	151	141	97	56	50	85	-		
	W	151	-	-	5	5	18	27	23	34	11	6	11	11	-		
	I	1052	6	5	15	43	129	178	174	175	108	62	61	96	-		
PROMOTION (ABSCHLUSSPR. VORAUSGESETZT)	M	131	7	4	2	7	18	8	14	12	14	3	8	22	12		
	W	11	1	-	-	-	1	1	1	1	-	1	-	4	1		
	I	142	8	4	2	7	18	9	15	13	15	3	9	26	13		
PROMOTION OHNE VORAUSGESETZTE ABSCHLUSSPR.	M	29	-	-	1	-	1	3	3	2	3	6	1	8	1		
	W	2	-	-	-	-	-	-	-	-	1	-	-	1	-		
	I	31	-	-	1	-	1	3	3	2	4	6	1	9	1		
LA GRUND- SCHULEN	M	4	2	2	-	-	-	-	-	-	-	-	-	-	-		
	W	52	33	15	3	-	1	-	-	-	-	-	-	-	-		
	I	56	35	17	3	-	1	-	-	-	-	-	-	-	-		
LA PRIMAR- STUFE	M	-	-	-	-	-	-	-	-	-	-	-	-	-	-		
	W	1	1	-	-	-	-	-	-	-	-	-	-	-	-		
	I	1	1	-	-	-	-	-	-	-	-	-	-	-	-		
LA REAL- SCHULEN	M	126	23	28	26	9	8	8	5	4	-	2	5	6	2		
	W	138	35	42	29	14	10	2	2	-	1	-	-	1	2		
	I	264	58	70	55	23	18	10	7	4	1	2	5	7	4		
LA SEKUNDAR- STUFE I	M	3	1	1	-	-	1	-	-	-	-	-	-	-	-		
	W	6	3	2	-	-	-	-	-	-	1	-	-	-	-		
	I	9	4	3	-	-	1	-	-	-	1	-	-	-	-		

ABSCHLUSSPRÜFUNGEN 1978 (WINTERSEMESTER 1977/78 UND SOMMERSEMESTER 1978)

2 DEUTSCHE ABSOLVENTEN NACH HOCHSCHULARTEN, FÄCHERGRUPPEN, FACHSEMESTERN, STUDIENBEREICH  
DES 1. STUDIENFACHS SOWIE ART DER PRÜFUNG

FÄCHERGRUPPE STUDIENBEREICH PRÜFUNG	GE- SCHL. PRÜFUNGEN	BESTÄNDENE INSGESAMT	6.UND NIEDR.	DABON ABSCHLUSS IM ... FACHSEMESTER												17.UND OHNE HOCHSCHULARTEN
				7.	8.	9.	10.	11.	12.	13.	14.	15.	16.			
UNIVERSITÄTEN																
LA UNTER- U. MITTELSTUFEN D. GYMNASIEN	M	7	-	1	4	-	1	-	1	-	-	-	-	-	-	
	W	8	-	1	6	-	1	-	1	-	-	-	-	-	-	
	I	15	-	2	10	-	2	-	2	-	1	-	-	-	-	
LA GYMNASIEN	M	690	1	3	34	102	145	139	117	52	44	16	12	24	1	
	W	271	1	-	23	49	63	63	36	18	8	4	1	5	-	
	I	961	2	3	57	151	208	202	153	70	52	20	13	29	1	
LA SEKUN- DAR- STUFE II	M	18	-	-	1	10	4	2	1	-	-	-	-	-	-	
	W	5	-	-	-	5	-	-	-	-	-	-	-	-	-	
	I	23	-	-	1	15	4	2	1	-	-	-	-	-	-	
LA BERUFS- BILD. SCHULEN	M	25	5	3	2	3	2	3	2	2	-	2	-	1	-	
	W	3	-	1	-	-	-	-	2	-	-	-	-	-	-	
	I	28	5	4	2	3	2	3	4	2	-	2	-	1	-	
SONSTIGES LA	M	5	2	-	2	1	-	-	-	-	-	-	-	-	-	
	W	10	2	3	3	1	-	-	-	1	-	-	-	-	-	
	I	15	4	3	5	2	-	-	-	-	1	-	-	-	-	
ZUSATZPR. LA REALSCHULEN	M	-	-	-	-	-	-	-	-	-	-	-	-	-	-	
	W	2	2	-	-	-	-	-	-	-	-	-	-	-	-	
	I	2	2	-	-	-	-	-	-	-	-	-	-	-	-	
ZUSATZPR. LA GYMNASIEN	M	27	3	1	2	1	1	4	4	4	5	-	-	1	1	
	W	4	1	-	-	-	-	1	-	-	-	-	-	2	-	
	I	31	4	1	2	1	1	5	4	4	5	-	-	2	1	
ZUSATZPR. LA BERUFSBILD. SCHULEN	M	3	-	-	1	-	2	-	-	-	-	-	-	-	-	
	W	-	-	-	-	-	-	-	-	-	-	-	-	-	-	
	I	3	-	-	1	-	2	-	-	-	-	-	-	-	-	
ZUSATZPR. SONSTIGES LA	M	-	-	-	-	-	-	-	-	-	-	-	-	-	-	
	W	1	1	-	-	-	-	-	-	-	-	-	-	-	-	
	I	1	1	-	-	-	-	-	-	-	-	-	-	-	-	
STUDIENBEREICH ZUSAMMEN	M	1969	50	48	35	171	294	318	298	217	163	85	76	147	17	
	W	665	80	64	69	74	93	94	64	54	23	10	15	22	3	
	I	2634	130	112	154	245	387	412	362	271	186	95	91	169	20	
INFORMATIK																
DIPLOM	M	324	5	1	17	28	47	52	80	37	28	17	3	9	-	
	W	55	-	-	2	3	8	11	13	6	8	2	-	2	-	
	I	379	5	1	19	31	55	63	93	43	36	19	3	11	-	
MAGISTER	M	-	-	-	-	-	-	-	-	-	-	-	-	-	-	
	W	1	-	-	-	-	-	-	-	1	-	-	-	-	-	
	I	1	-	-	-	-	-	-	-	1	-	-	-	-	-	
PROMOTION (ABSCHLUSSPR. VORAUSGESETZT)	M	28	2	-	2	-	3	1	1	-	1	1	-	-	17	
	W	2	-	-	-	-	1	-	-	-	-	-	-	1	-	
	I	30	2	-	2	-	4	1	1	-	1	1	-	1	17	
LA BERUFS- BILD. SCHULEN	M	3	-	-	-	-	3	-	-	-	-	-	-	-	-	
	W	-	-	-	-	-	-	-	-	-	-	-	-	-	-	
	I	3	-	-	-	-	3	-	-	-	-	-	-	-	-	
STUDIENBEREICH ZUSAMMEN	M	355	7	1	19	28	53	53	81	37	29	18	3	9	17	
	W	58	-	-	2	3	9	11	13	7	8	2	-	3	-	
	I	413	7	1	21	31	62	64	94	44	37	20	3	12	17	
PHYSIK, ASTRONOMIE																
DIPLOM	M	900	3	3	24	36	79	139	161	155	105	47	56	91	1	
	W	54	-	-	3	3	3	10	5	12	9	5	-	4	-	
	I	954	3	3	27	39	82	149	166	167	114	52	56	95	1	
PROMOTION (ABSCHLUSSPR. VORAUSGESETZT)	M	435	14	3	9	7	17	22	42	37	32	31	32	165	24	
	W	10	-	1	1	-	-	-	2	-	-	-	1	5	-	
	I	445	14	4	10	7	17	22	44	37	32	31	33	170	24	
PROMOTION OHNE VORAUSGESETZTE ABSCHLUSSPR.	M	5	-	-	-	-	-	2	-	-	-	-	-	3	-	
	W	-	-	-	-	-	-	-	-	-	-	-	-	-	-	
	I	5	-	-	-	-	-	2	-	-	-	-	-	3	-	
LA GRUND- SCHULEN	M	2	-	2	-	-	-	-	-	-	-	-	-	-	-	
	W	1	-	1	-	-	-	-	-	-	-	-	-	-	-	
	I	3	-	3	-	-	-	-	-	-	-	-	-	-	-	
LA PRIMAR- STUFE	M	-	-	-	-	-	-	-	-	-	-	-	-	-	-	
	W	1	-	-	1	-	-	-	-	-	-	-	-	-	-	
	I	1	-	-	1	-	-	-	-	-	-	-	-	-	-	
LA REAL- SCHULEN	M	93	13	15	13	21	12	7	6	3	1	1	-	1	-	
	W	43	9	10	7	7	8	2	-	-	-	-	-	-	-	
	I	136	22	25	20	28	20	9	6	3	1	1	-	1	-	
LA SEKUN- DAR- STUFE I	M	2	1	-	-	1	-	-	-	-	-	-	-	-	-	
	W	-	-	-	-	-	-	-	-	-	-	-	-	-	-	
	I	2	1	-	-	1	-	-	-	-	-	-	-	-	-	
LA UNTER- U. MITTELSTUFEN D. GYMNASIEN	M	3	-	1	-	-	1	-	-	-	1	-	-	-	-	
	W	1	-	-	1	-	-	-	-	-	-	-	-	-	-	
	I	4	-	1	1	-	1	-	-	-	1	-	-	-	-	

ABSCHLUSSPRÜFUNGEN 1978 (WINTERSEMESTER 1977/78 UND SOMMERSEMESTER 1978)

2 DEUTSCHE ABSOLVENTEN NACH HOCHSCHULARTEN, FÄCHERGRUPPEN, FACHSEMESTERN, STUDIENBEREICH  
DES 1. STUDIENFACHS SOWIE ART DER PRÜFUNG

FÄCHERGRUPPE STUDIENBEREICH PRÜFUNG	GE- SCHL. PRÜFUNGEN	BESTÄNDENE INSGESAMT	6.UND NIEDR.	DAVON ABSCHLUSS IM ... FACHSEMESTER												17.UND OHNE HÖHER.ANGABE
				7.	8.	9.	10.	11.	12.	13.	14.	15.	16.			
UNIVERSITÄTEN																
LA GYMNASIEN	M	301	4	2	12	28	66	57	54	33	15	7	6	16	1	
	W	58	-	-	3	5	17	16	13	1	2	-	1	-	-	
	I	359	4	2	15	33	83	73	67	34	17	7	7	16	1	
LA SEKUN- DAR- STUFE II	M	12	1	1	2	6	-	-	-	-	2	-	-	-	-	
	W	2	-	-	-	-	-	-	1	1	-	-	-	-	-	
	I	14	1	1	2	6	-	-	1	1	2	-	-	-	-	
LA BERUFS- BILD. SCHULEN	M	29	8	-	-	3	3	5	5	2	-	2	-	-	1	
	W	2	-	-	1	-	-	1	-	-	-	-	-	-	-	
	I	31	8	-	1	3	3	6	5	2	-	2	-	-	1	
SONSTIGES LA	M	3	-	1	2	-	-	-	-	-	-	-	-	-	-	
	W	-	-	-	-	-	-	-	-	-	-	-	-	-	-	
	I	3	-	1	2	-	-	-	-	-	-	-	-	-	-	
ZUSATZPR. LA GYMNASIEN	M	13	3	-	1	2	1	1	-	1	1	1	-	2	-	
	W	2	-	-	-	-	-	1	-	-	-	1	-	-	-	
	I	15	3	-	1	2	1	2	-	1	1	2	-	2	-	
ZUSATZPR. LA BERUFSBILD. SCHULEN	M	1	1	-	-	-	-	-	-	-	-	-	-	-	-	
	W	-	-	-	-	-	-	-	-	-	-	-	-	-	-	
	I	1	1	-	-	-	-	-	-	-	-	-	-	-	-	
STUDIENBEREICH ZUSAMMEN	M	1799	48	28	63	104	179	233	268	231	157	89	94	278	27	
	W	174	9	12	17	15	28	30	21	14	11	6	2	9	-	
	I	1973	57	40	80	119	207	263	289	245	168	95	96	287	27	
CHEMIE																
DIPLOM.	M	872	3	1	25	44	103	127	146	122	86	56	39	74	46	
	W	119	-	1	4	6	22	18	13	23	9	8	4	2	9	
	I	991	3	2	29	50	125	145	159	145	95	64	43	76	55	
STAATSEXAMEN (OHNE LA)	M	40	2	-	7	6	5	5	5	3	1	4	1	1	-	
	W	54	1	-	5	7	14	6	14	4	3	-	-	-	-	
	I	94	3	-	12	13	19	11	19	7	4	4	1	1	-	
PROMOTION (ABSCHLUSSPR. VORAUSGESETZT)	M	852	14	6	17	11	22	38	45	40	51	61	83	381	83	
	W	60	2	-	5	1	3	8	5	1	3	2	7	20	3	
	I	912	16	6	22	12	25	46	50	41	54	63	90	401	86	
LA GRUND- SCHULEN	M	-	-	-	-	-	-	-	-	-	-	-	-	-	-	
	W	2	1	1	-	-	-	-	-	-	-	-	-	-	-	
	I	2	1	1	-	-	-	-	-	-	-	-	-	-	-	
LA REAL- SCHULEN	M	39	10	6	8	3	4	2	2	1	1	-	-	2	-	
	W	40	9	14	11	2	1	2	-	1	-	-	-	-	-	
	I	79	19	20	19	5	5	4	2	2	1	-	-	2	-	
LA SEKUN- DAR- STUFE I	M	2	-	1	1	-	-	-	-	-	-	-	-	-	-	
	W	-	-	-	-	-	-	-	-	-	-	-	-	-	-	
	I	2	-	1	1	-	-	-	-	-	-	-	-	-	-	
LA UNTER- U. MITTELSTUFEN D. GYMNASIEN	M	-	-	-	-	-	-	-	-	-	-	-	-	-	-	
	W	1	1	-	-	-	-	-	-	-	-	-	-	-	-	
	I	1	1	-	-	-	-	-	-	-	-	-	-	-	-	
LA GYMNASIEN	M	185	2	1	14	34	39	34	20	5	10	7	7	12	-	
	W	114	1	-	17	16	32	19	9	10	1	1	-	8	-	
	I	299	3	1	31	50	71	53	29	15	11	8	7	20	-	
LA SEKUN- DAR- STUFE II	M	2	-	-	-	1	-	1	-	-	-	-	-	-	-	
	W	2	1	-	1	-	-	-	-	-	-	-	-	-	-	
	I	4	1	-	1	1	-	1	-	-	-	-	-	-	-	
LA BERUFS- BILD. SCHULEN	M	37	9	-	5	5	2	6	7	2	-	1	-	-	-	
	W	4	-	-	-	1	1	2	-	-	-	-	-	-	-	
	I	41	9	-	5	6	3	8	7	2	-	1	-	-	-	
SONSTIGES LA	M	1	-	-	-	-	-	1	-	-	-	-	-	-	-	
	W	-	-	-	-	-	-	-	-	-	-	-	-	-	-	
	I	1	-	-	-	-	-	1	-	-	-	-	-	-	-	
ZUSATZPR. LA GYMNASIEN	M	7	1	-	-	2	1	-	-	-	-	-	-	2	1	
	W	4	-	-	-	-	-	-	3	-	1	-	-	-	-	
	I	11	1	-	-	2	1	-	3	-	1	-	-	2	1	
STUDIENBEREICH ZUSAMMEN	M	2037	41	15	77	106	176	214	225	173	149	129	130	472	130	
	W	400	16	16	43	33	73	55	44	39	17	11	11	30	12	
	I	2437	57	31	120	139	249	269	269	212	166	140	141	502	142	
PHARMAZIE																
STAATSEXAMEN (OHNE LA)	M	349	46	81	95	52	43	21	5	4	-	1	-	-	1	
	W	404	54	114	133	39	42	18	3	1	-	-	-	-	-	
	I	753	100	195	228	91	85	39	8	5	-	1	-	-	1	
PROMOTION (ABSCHLUSSPR. VORAUSGESETZT)	M	73	14	1	7	5	7	3	7	6	5	3	2	4	9	
	W	45	12	2	6	1	-	-	5	3	2	6	1	2	5	
	I	118	26	3	13	6	7	3	12	9	7	9	3	6	14	
STUDIENBEREICH ZUSAMMEN	M	422	60	82	102	57	50	24	12	10	5	4	2	4	10	
	W	449	66	116	139	40	42	18	3	4	2	6	1	2	5	
	I	871	126	198	241	97	92	42	20	14	7	10	3	6	15	

ABSCHLUSSPRÜFUNGEN 1978 (WINTERSEMESTER 1977/78 UND SOMMERSEMESTER 1978)

2 DEUTSCHE ABSOLVENTEN NACH HOCHSCHULARTEN, FÄCHERGRUPPEN, FACHSEMESTERN, STUDIENBEREICH  
DES 1. STUDIENFACHS SOWIE ART DER PRÜFUNG

FÄCHERGRUPPE STUDIENBEREICH PRÜFUNG	GE- SCHL.	BESTANDENE PRÜFUNGEN INSGESAMT	6.UND NIEDR.	DAVON ABSCHLUSS IN ... FACHSEMESTER												17.UND OHNE HOEHER-ANGABE
				7.	8.	9.	10.	11.	12.	13.	14.	15.	16.			
UNIVERSITÄTEN																
BIOLOGIE																
DIPLOM	M	388	3	3	22	30	46	75	51	42	44	28	17	27	-	
	W	214	1	2	15	28	36	36	34	25	20	8	4	5	-	
	I	602	4	5	37	58	82	111	85	67	64	36	21	32	-	
PROMOTION (ABSCHLUSSPR. VORAUSGESETZT)	M	227	10	4	6	7	9	12	12	15	11	26	22	87	6	
	W	64	2	-	1	5	4	6	1	1	5	4	7	26	2	
	I	291	12	4	7	12	13	18	13	16	16	30	29	113	8	
PROMOTION OHNE VORAUSGESETZTE ABSCHLUSSPR.	M	4	-	-	-	-	1	-	1	-	-	-	-	2	-	
	W	1	-	-	-	-	-	-	-	-	-	-	-	1	-	
	I	5	-	-	-	-	1	-	1	-	-	-	-	3	-	
LA GRUND- SCHULEN	M	6	2	2	1	1	-	-	-	-	-	-	-	-	-	
	W	57	33	23	1	-	-	-	-	-	-	-	-	-	-	
	I	63	35	25	2	1	-	-	-	-	-	-	-	-	-	
LA PRIMAR- STUFE	M	2	-	-	-	2	-	-	-	-	-	-	-	-	-	
	W	4	1	3	-	-	-	-	-	-	-	-	-	-	-	
	I	6	1	3	-	2	-	-	-	-	-	-	-	-	-	
LA REAL- SCHULEN	M	50	20	6	8	6	1	2	1	1	1	1	1	2	-	
	W	82	15	26	20	9	1	1	1	4	1	-	-	-	-	
	I	132	35	32	28	15	7	3	1	5	2	1	1	2	-	
LA SEKUNDAR- STUFE I	M	3	2	-	-	1	-	-	-	-	-	-	-	-	-	
	W	7	2	-	2	1	2	-	-	-	-	-	-	-	-	
	I	10	4	-	2	2	2	-	-	-	-	-	-	-	-	
LA UNTER- U. MITTELSTUFEN D. GYMNASIEN	M	1	-	-	-	1	-	-	-	-	-	-	-	-	-	
	W	1	-	-	1	-	-	-	-	-	-	-	-	-	-	
	I	2	-	-	1	1	-	-	-	-	-	-	-	-	-	
LA GYMNASIEN	M	443	1	-	25	50	93	112	65	42	28	6	7	14	-	
	W	353	1	1	25	43	79	90	55	24	15	9	6	5	-	
	I	796	2	1	50	93	172	202	120	66	43	15	13	19	-	
LA SEKUNDAR- STUFE II	M	2	-	-	-	1	-	1	-	-	-	-	-	-	-	
	W	3	-	-	1	1	1	-	-	-	-	-	-	-	-	
	I	5	-	-	1	2	1	1	-	-	-	-	-	-	-	
LA BERUFS- BILD. SCHULEN	M	1	-	-	-	1	-	-	-	-	-	-	-	-	-	
	W	2	-	-	1	1	-	-	-	-	-	-	-	-	-	
	I	3	-	-	1	2	-	-	-	-	-	-	-	-	-	
SONSTIGES LA	M	7	-	1	2	1	1	-	1	-	-	-	-	1	-	
	W	15	1	6	5	3	-	-	-	-	-	-	-	-	-	
	I	22	1	7	7	4	1	-	1	-	-	-	-	1	-	
ZUSATZPR. LA REALSCHULEN	M	-	-	-	-	-	-	-	-	-	-	-	-	-	-	
	W	4	-	-	1	-	1	-	-	1	-	-	-	-	1	
	I	4	-	-	1	-	1	-	-	1	-	-	-	-	1	
ZUSATZPR. LA GYMNASIEN	M	14	4	-	3	-	2	2	1	-	1	-	-	-	1	
	W	8	3	-	-	-	2	1	1	-	1	-	-	-	-	
	I	22	7	-	3	-	4	3	2	-	2	-	-	-	1	
ZUSATZPR. LA BERUFSBILD. SCHULEN	M	-	-	-	-	-	-	-	-	-	-	-	-	-	-	
	W	1	-	-	1	-	-	-	-	-	-	-	-	-	-	
	I	1	-	-	1	-	-	-	-	-	-	-	-	-	-	
STUDIENBEREICH ZUSAMMEN	M	1148	42	16	67	101	153	204	132	100	85	61	47	133	7	
	W	816	59	61	74	91	131	134	91	55	42	21	17	37	3	
	I	1964	101	77	141	192	284	338	223	155	127	82	64	170	10	
GEOWISSENSCHAFTEN (OHNE GEOGRAPHIE)																
DIPLOM	M	262	2	1	8	19	55	68	44	33	9	6	11	6	-	
	W	62	1	-	7	6	18	11	12	3	3	-	1	-	-	
	I	324	3	1	15	25	73	79	56	36	12	6	12	6	-	
PROMOTION (ABSCHLUSSPR. VORAUSGESETZT)	M	100	7	3	4	8	2	5	6	8	11	4	4	29	9	
	W	6	1	-	-	-	-	1	-	-	1	1	1	1	-	
	I	106	8	3	4	8	2	6	6	8	12	5	5	30	9	
STUDIENBEREICH ZUSAMMEN	M	362	9	4	12	27	57	73	50	41	20	10	15	35	9	
	W	68	2	-	7	6	18	12	12	3	4	1	2	1	-	
	I	430	11	4	19	33	75	85	62	44	24	11	17	36	9	
GEOGRAPHIE																
DIPLOM	M	53	1	-	3	4	10	6	4	4	6	4	2	6	3	
	W	12	-	-	-	1	-	3	-	4	2	1	-	1	-	
	I	65	1	-	3	5	10	9	6	8	8	5	2	7	3	
MAGISTER	M	6	-	-	-	-	-	-	1	2	2	-	1	-	-	
	W	4	-	-	-	-	-	1	1	1	1	-	-	-		
	I	10	-	-	-	-	-	1	2	3	3	-	1	-		
PROMOTION (ABSCHLUSSPR. VORAUSGESETZT)	M	37	3	-	1	1	3	2	4	3	4	3	3	7	3	
	W	3	-	-	-	-	1	1	-	-	-	-	-	1	1	
	I	40	3	-	1	1	4	3	4	3	4	3	3	7	4	



ABSCHLUSSPRÜFUNGEN 1978 (WINTERSEMESTER 1977/78 UND SOMMERSEMESTER 1978)

2 DEUTSCHE ABSOLVENTEN NACH HOCHSCHULARTEN, FACHGRUPPEN, FACHSEMESTERN, STUDIENBEREICH  
DES 1. STUDIENFACHS SOWIE ART DER PRÜFUNG

FACHERGROUPE STUDIENBEREICH PRÜFUNG	GE- SCHL.	BESTÄNDENE PRÜFUNGEN INSGESAMT	6. UND NIEDR.	DAVON ABSCHLUSS IM ... FACHSEMESTER												17. UND OHNE HOCHER. ANSAGE
				7.	8.	9.	10.	11.	12.	13.	14.	15.	16.			
UNIVERSITÄTEN																
PROMOTION OHNE VORAUSGESETZTE ABSCHLUSSPR.	M	16	-	-	1	-	1	2	3	-	1	1	1	2	-	
	W	5	-	-	-	1	1	1	-	-	-	-	-	6	-	
	I	21	-	-	1	1	2	3	3	-	1	1	1	8	-	
LA GRUND- SCHULEN	M	-	-	-	-	-	-	-	-	-	-	-	-	-	-	
	W	15	7	7	-	1	-	-	-	-	-	-	-	-	-	
	I	15	7	7	-	1	-	-	-	-	-	-	-	-	-	
LA GRUND- UND HAUPTSCHULEN	M	-	-	-	-	-	-	-	-	-	-	-	-	-	-	
	W	2	1	-	-	-	1	-	-	-	-	-	-	-	-	
	I	2	1	-	-	-	1	-	-	-	-	-	-	-	-	
LA REAL- SCHULEN	M	128	16	25	30	27	9	7	5	1	1	1	2	4	-	
	W	191	19	38	52	31	28	9	8	1	2	-	1	1	1	
	I	319	35	63	82	58	37	16	13	2	3	1	3	5	1	
LA SEKUNDAR- STUFE I	M	7	2	-	2	1	1	1	-	-	-	-	-	-	-	
	W	6	1	1	1	1	1	-	1	-	-	-	-	-	-	
	I	13	3	1	3	2	2	1	1	-	-	-	-	-	-	
LA UNTER- U. MITTELSTUFEN D. GYMNASIEN	M	3	1	-	2	-	-	-	-	-	-	-	-	-	-	
	W	4	1	1	1	-	-	-	-	-	1	-	-	-	-	
	I	7	2	1	3	-	-	-	-	-	1	-	-	-	-	
LA GYMNASIEN	M	502	1	3	29	75	94	93	95	36	29	13	16	18	-	
	W	330	1	3	19	53	68	68	60	29	18	4	2	5	-	
	I	832	2	6	48	128	162	161	155	65	47	17	18	23	-	
LA SEKUNDAR- STUFE II	M	5	1	-	-	2	1	-	-	-	1	-	-	-	-	
	W	3	-	-	-	1	1	-	-	1	-	-	-	-	-	
	I	8	1	-	-	3	2	-	-	1	1	-	-	-	-	
LA BERUFS- BILD. SCHULEN	M	5	2	-	-	-	-	-	-	-	2	-	1	-	-	
	W	1	-	1	-	-	-	-	-	-	-	-	-	-	-	
	I	6	2	1	-	-	-	-	-	-	2	-	1	-	-	
SONSTIGES LA	M	2	-	-	-	1	-	-	-	-	1	-	-	-	-	
	W	3	-	1	1	1	-	-	-	-	-	-	-	-	-	
	I	5	-	1	1	2	-	-	-	-	1	-	-	-	-	
ZUSATZPR. LA GYMNASIEN	M	22	3	1	4	-	5	2	2	1	-	-	1	2	1	
	W	8	1	-	2	1	1	1	1	1	-	-	-	-	-	
	I	30	4	1	6	1	6	3	3	2	-	-	1	2	1	
ZUSATZPR. LA SCH. F. BEHIND. (SONDERSCH.)	M	1	1	-	-	-	-	-	-	-	-	-	-	-	-	
	W	-	-	-	-	-	-	-	-	-	-	-	-	-	-	
	I	1	1	-	-	-	-	-	-	-	-	-	-	-	-	
STUDIENBEREICH ZUSAMMEN	M	787	31	29	72	111	124	113	114	47	47	22	27	43	7	
	W	587	31	52	76	91	102	84	71	37	24	5	5	9	2	
	I	1374	62	81	148	202	226	197	185	84	71	27	33	52	9	
FACHERGROUPE ZUSAMMEN	M	8879	288	223	497	705	1086	1232	1180	856	655	418	394	1121	224	
	W	3217	263	321	427	353	496	438	324	213	131	62	51	113	25	
	I	12096	551	544	924	1058	1582	1670	1504	1069	786	480	445	1234	249	
HUMANMEDIZIN																
HUMANMEDIZIN (OHNE ZAHNMEDIZIN)																
STAATSEXAMEN (OHNE LA)	M	2329	-	1	-	2	7	34	745	992	336	90	47	57	18	
	W	884	1	-	-	1	4	21	313	355	132	21	15	9	12	
	I	3213	1	1	-	3	11	55	1058	1347	468	111	62	66	30	
PROMOTION (ABSCHLUSSPR. VORAUSGESETZT)	M	2069	8	-	1	3	19	219	687	482	278	96	39	38	199	
	W	643	3	1	3	1	7	71	220	145	81	27	7	5	72	
	I	2712	11	1	4	4	26	290	907	627	359	123	46	43	271	
STUDIENBEREICH ZUSAMMEN	M	4398	8	1	1	5	26	253	1432	1474	614	186	86	95	217	
	W	1527	4	1	3	2	11	92	535	500	213	48	22	14	84	
	I	5925	12	2	4	7	37	345	1965	1974	827	234	108	109	301	
ZAHNMEDIZIN																
STAATSEXAMEN (OHNE LA)	M	677	-	1	1	1	182	269	130	51	20	5	6	11	-	
	W	136	1	-	-	-	46	49	30	8	1	-	-	-	1	
	I	813	1	1	1	1	228	318	160	59	21	5	6	11	1	
PROMOTION (ABSCHLUSSPR. VORAUSGESETZT)	M	580	7	-	2	1	165	185	111	36	27	7	3	5	31	
	W	135	-	-	1	-	50	42	19	6	7	2	-	-	8	
	I	715	7	-	3	1	215	227	130	42	34	9	3	5	39	
STUDIENBEREICH ZUSAMMEN	M	1257	7	1	3	2	347	454	241	87	47	12	9	16	31	
	W	271	1	-	1	-	96	91	49	14	3	2	-	-	9	
	I	1528	8	1	4	2	443	545	290	101	55	14	9	16	40	
FACHERGROUPE ZUSAMMEN	M	5655	15	2	4	7	373	707	1673	1561	661	198	95	111	248	
	W	1798	5	1	4	2	107	183	582	514	221	50	22	14	93	
	I	7453	20	3	8	9	480	890	2255	2075	882	248	117	125	341	

ABSCHLUSSPRÜFUNGEN 1978 (WINTERSEMESTER 1977/78 UND SOMMERSEMESTER 1978)

2 DEUTSCHE ABSOLVENTEN NACH HOCHSCHULARTEN, FÄCHERGRUPPEN, FACHSEMESTERN, STUDIENBEREICH DES 1. STUDIENFACHS SOWIE ART DER PRÜFUNG

FÄCHERGRUPPE STUDIENBEREICH PRÜFUNG	GE- SCHL.	BESTÄNDENE PRÜFUNGEN INSGESAMT	DAVON ABSCHLUSS IM ... FACHSEMESTER												
			6.UND NIEDR.	7.	8.	9.	10.	11.	12.	13.	14.	15.	16.	17.UND OHNE HOHER ANGABE	
UNIVERSITÄTEN															
VETERINÄRMEDIZIN															
VETERINÄRMEDIZIN															
STAATSEXAMEN (OHNE LA)	M	198	-	-	-	6	44	97	30	9	7	1	2	2	-
	W	134	-	-	-	5	19	70	27	10	3	-	-	-	-
	I	332	-	-	-	11	63	167	57	19	10	1	2	2	-
PROMOTION (ABSCHLUSSPR. VORAUSGESETZT)	M	137	1	1	1	7	18	20	15	22	19	9	5	7	12
	W	71	-	-	-	3	11	8	7	10	10	4	3	6	9
	I	208	1	1	1	10	29	28	22	32	29	13	8	13	21
STUDIENBEREICH ZUSAMMEN	M	335	1	1	1	13	62	117	45	31	26	10	7	9	12
	W	205	-	-	-	8	30	78	34	20	13	4	3	6	9
	I	540	1	1	1	21	92	195	79	51	39	14	10	15	21
FÄCHERGRUPPE ZUSAMMEN	M	335	1	1	1	13	62	117	45	31	26	10	7	9	12
	W	205	-	-	-	8	30	78	34	20	13	4	3	6	9
	I	540	1	1	1	21	92	195	79	51	39	14	10	15	21
AGRAR-, FORST- UND ERNÄHRUNGSWISSENSCHAFTEN															
AGRARWISSENSCHAFTEN															
DIPLOM	M	297	1	2	49	99	92	21	16	8	7	1	-	1	-
	W	136	1	-	16	53	46	11	5	-	2	-	1	-	-
	I	433	2	2	65	152	138	32	22	8	9	1	1	1	-
STAATSEXAMEN (OHNE LA)	M	11	9	2	-	-	-	-	-	-	-	-	-	-	-
	W	-	-	-	-	-	-	-	-	-	-	-	-	-	-
	I	11	9	2	-	-	-	-	-	-	-	-	-	-	-
PROMOTION (ABSCHLUSSPR. VORAUSGESETZT)	M	142	30	2	13	12	10	3	10	10	9	11	8	6	18
	W	16	5	-	4	-	-	-	2	1	1	1	1	-	1
	I	158	35	2	17	12	10	3	12	11	10	12	9	6	19
LA BERUFS- BILD. SCHULEN	M	3	-	-	-	1	1	1	-	-	-	-	-	-	-
	W	-	-	-	-	-	-	-	-	-	-	-	-	-	-
	I	3	-	-	-	1	1	1	-	-	-	-	-	-	-
GFADUIERUNG AN FACHHOCH- SCHULEN	M	16	-	5	4	2	4	-	-	-	1	-	-	-	-
	W	9	-	-	-	1	8	-	-	-	-	-	-	-	-
	I	25	-	5	4	3	12	-	-	-	1	-	-	-	-
SONSTIGER AB- SCHLUSS IM BUNDESGBIET	M	14	11	1	1	1	-	-	-	-	-	-	-	-	-
	W	-	-	-	-	-	-	-	-	-	-	-	-	-	-
	I	14	11	1	1	1	-	-	-	-	-	-	-	-	-
STUDIENBEREICH ZUSAMMEN	M	483	51	12	67	115	107	25	26	18	17	12	8	7	18
	W	161	6	-	20	54	54	11	8	1	3	1	2	-	1
	I	644	57	12	87	169	161	36	34	19	20	13	10	7	19
GARTENBAU, LANDESPFLEGE															
DIPLOM	M	130	2	1	5	25	27	25	15	10	7	7	2	4	-
	W	73	-	-	4	15	16	15	8	3	5	2	1	4	-
	I	203	2	1	9	40	43	40	23	13	12	9	3	8	-
PROMOTION (ABSCHLUSSPR. VORAUSGESETZT)	M	8	1	-	3	-	-	-	-	-	-	-	-	-	4
	W	1	-	-	-	1	-	-	-	-	-	-	-	-	-
	I	9	1	-	3	1	-	-	-	-	-	-	-	-	4
STUDIENBEREICH ZUSAMMEN	M	138	3	1	8	25	27	25	15	10	7	7	2	4	4
	W	74	-	-	4	16	16	15	8	3	5	2	1	4	-
	I	212	3	1	12	41	43	40	23	13	12	9	3	8	4
FORSTWISSENSCHAFT, HOLZWIRTSCHAFT															
DIPLOM	M	145	3	16	20	74	22	4	3	1	2	-	-	-	-
	W	16	1	3	3	6	3	-	-	-	-	-	-	-	-
	I	161	4	19	23	80	25	4	3	1	2	-	-	-	-
PROMOTION (ABSCHLUSSPR. VORAUSGESETZT)	M	13	-	-	-	3	5	-	-	-	-	1	-	4	-
	W	-	-	-	-	-	-	-	-	-	-	-	-	-	-
	I	13	-	-	-	3	5	-	-	-	-	1	-	4	-
STUDIENBEREICH ZUSAMMEN	M	158	3	16	20	77	27	4	3	1	2	1	-	4	-
	W	16	1	3	3	6	3	-	-	-	-	-	-	-	-
	I	174	4	19	23	83	30	4	3	1	2	1	-	4	-
ERNÄHRUNGS- UND HAUSHALTSWISSENSCHAFTEN															
DIPLOM	M	39	-	-	9	13	13	1	3	-	-	-	-	-	-
	W	186	-	-	15	52	86	22	7	-	3	1	-	-	-
	I	225	-	-	24	65	99	23	10	-	3	1	-	-	-
PROMOTION (ABSCHLUSSPR. VORAUSGESETZT)	M	5	2	-	-	-	-	-	2	1	-	-	-	-	-
	W	18	2	-	2	-	1	1	4	1	4	-	2	1	-
	I	23	4	-	2	-	1	1	6	2	4	-	2	1	-
LA GRUND- UND HAUPTSCHULEN	M	-	-	-	-	-	-	-	-	-	-	-	-	-	-
	W	1	-	-	1	-	-	-	-	-	-	-	-	-	-
	I	1	-	-	1	-	-	-	-	-	-	-	-	-	-

ABSCHLUSSPRÜFUNGEN 1978 (WINTERSEMESTER 1977/78 UND SOMMERSEMESTER 1978)

2 DEUTSCHE ABSOLVENTEN NACH HOCHSCHULARTEN, FACHGRUPPEN, FACHSEMESTERN, STUDIENBEREICH  
DES 1. STUDIENFACHS SOWIE ART DER PRÜFUNG

FACHGRUPPE STUDIENBEREICH PRÜFUNG	GE- SCHL.	BESTANDENE PRÜFUNGEN INSGESAMT	6.UND NIEDR.	DAVON ABSCHLUSS IM ... FACHSEMESTER												
				7.	8.	9.	10.	11.	12.	13.	14.	15.	16.	17.UND OHNE HOENER ANGABE		
UNIVERSITÄTEN																
LA REAL- SCHULEN	M	-	-	-	-	-	-	-	-	-	-	-	-	-	-	-
	W	2	-	-	-	-	-	-	-	-	-	-	-	-	-	-
	I	2	-	-	-	1	-	1	-	-	-	-	-	-	-	-
LA SEKUNDAR- STUFE I	M	-	-	-	-	-	-	-	-	-	-	-	-	-	-	-
	W	1	1	-	-	-	-	-	-	-	-	-	-	-	-	-
	I	1	1	-	-	-	-	-	-	-	-	-	-	-	-	-
LA GYMNASIEN	M	-	-	-	-	-	-	-	-	-	-	-	-	-	-	-
	W	2	-	-	-	-	-	-	-	-	-	-	-	-	-	-
	I	2	-	-	-	-	2	-	-	-	-	-	-	-	-	-
LA SEKUNDAR- STUFE II	M	2	-	-	1	1	-	-	-	-	-	-	-	-	-	-
	W	-	-	-	-	-	-	-	-	-	-	-	-	-	-	-
	I	2	-	-	1	1	-	-	-	-	-	-	-	-	-	-
LA BERUFS- BILD. SCHULEN	M	11	1	-	1	4	3	2	-	-	-	-	-	-	-	-
	W	53	7	-	2	11	26	5	1	1	-	-	-	-	-	-
	I	64	8	-	3	15	29	7	1	1	-	-	-	-	-	-
SONSTIGES LA	M	-	-	-	-	-	-	-	-	-	-	-	-	-	-	-
	W	7	-	2	2	-	2	-	1	-	-	-	-	-	-	-
	I	7	-	2	2	-	2	-	1	-	-	-	-	-	-	-
STUDIENBEREICH ZUSAMMEN	M	57	3	-	11	18	3	5	1	-	-	-	-	-	-	-
	W	270	10	2	22	64	117	29	13	2	7	1	2	1	-	-
	I	327	13	2	33	82	133	32	18	3	7	1	2	1	-	-
FACHGRUPPE ZUSAMMEN	M	836	60	29	106	235	177	57	49	30	26	20	10	15	22	-
	W	521	17	5	49	140	190	55	29	6	15	4	5	5	1	-
	I	1357	77	34	155	375	367	112	78	36	41	24	15	20	23	-
INGENIEURWISSENSCHAFTEN																
BERGBAU, HUETTENWESEN																
DIPLOM	M	144	7	2	10	35	21	18	11	11	9	7	1	6	6	-
	W	12	1	1	1	3	2	1	1	2	-	-	-	-	-	-
	I	156	8	3	11	38	23	19	12	13	9	7	1	6	6	-
PROMOTION (ABSCHLUSSPR. VORAUSGESETZT)	M	76	7	1	4	5	3	6	9	5	7	5	5	16	3	-
	W	-	-	-	-	-	-	-	-	-	-	-	-	-	-	-
	I	76	7	1	4	5	3	6	9	5	7	5	5	16	3	-
LA BERUFS- BILD. SCHULEN	M	5	2	-	2	1	-	-	-	-	-	-	-	-	-	-
	W	-	-	-	-	-	-	-	-	-	-	-	-	-	-	-
	I	5	2	-	2	1	-	-	-	-	-	-	-	-	-	-
STUDIENBEREICH ZUSAMMEN	M	225	16	3	16	41	24	24	20	16	16	12	6	22	9	-
	W	12	1	1	1	3	2	1	1	2	-	-	-	-	-	-
	I	237	17	4	17	44	26	25	21	18	16	12	6	22	9	-
MASCHINENBAU, VERFAHRENS- TECHNIK																
DIPLOM	M	1249	28	28	71	100	173	234	215	145	110	67	26	46	3	-
	W	25	-	-	-	1	7	6	9	1	1	-	-	-	-	-
	I	1274	28	28	71	101	180	240	224	146	111	67	26	46	6	-
PROMOTION (ABSCHLUSSPR. VORAUSGESETZT)	M	362	16	1	10	29	46	33	44	22	15	14	10	37	85	-
	W	1	-	-	-	-	-	-	1	-	-	-	-	-	-	-
	I	363	16	1	10	29	46	33	45	22	15	14	10	37	85	-
LA BERUFS- BILD. SCHULEN	M	369	45	15	33	70	53	49	34	38	14	9	4	5	-	-
	W	9	2	-	2	1	1	1	1	1	-	-	-	-	-	-
	I	378	47	15	35	71	54	50	35	39	14	9	4	5	-	-
ZUSATZPR. LA BERUFSBILD. SCHULEN	M	2	-	-	-	1	-	1	-	-	-	-	-	-	-	-
	W	-	-	-	-	-	-	-	-	-	-	-	-	-	-	-
	I	2	-	-	-	1	-	1	-	-	-	-	-	-	-	-
GRADUIERUNG AN FACHHOCH- SCHULEN	M	1	1	-	-	-	-	-	-	-	-	-	-	-	-	-
	W	-	-	-	-	-	-	-	-	-	-	-	-	-	-	-
	I	1	1	-	-	-	-	-	-	-	-	-	-	-	-	-
SONSTIGER AB- SCHLUSS IM BUNDESGERIET	M	5	5	-	-	-	-	-	-	-	-	-	-	-	-	-
	W	-	-	-	-	-	-	-	-	-	-	-	-	-	-	-
	I	5	5	-	-	-	-	-	-	-	-	-	-	-	-	-
STUDIENBEREICH ZUSAMMEN	M	1988	95	44	114	200	272	317	293	205	139	90	40	88	91	-
	W	35	2	-	2	2	8	7	11	2	1	-	-	-	-	-
	I	2023	97	44	116	202	280	324	304	207	140	90	40	88	91	-
ELEKTROTECHNIK																
DIPLOM	M	1080	40	29	82	84	119	210	156	126	68	64	26	76	-	-
	W	14	2	1	-	3	2	3	-	-	1	1	-	1	-	-
	I	1094	42	30	82	87	121	213	156	126	69	65	26	77	-	-
PROMOTION (ABSCHLUSSPR. VORAUSGESETZT)	M	127	3	1	2	5	36	14	15	11	6	7	4	4	19	-
	W	1	-	-	-	-	-	-	-	-	-	-	-	-	-	-
	I	128	3	1	2	5	36	14	15	11	6	7	4	4	20	-
LA BERUFS- BILD. SCHULEN	M	261	32	9	18	63	24	34	32	21	9	8	7	4	-	-
	W	1	1	-	-	-	-	-	-	-	-	-	-	-	-	-
	I	262	33	9	18	63	24	34	32	21	9	8	7	4	-	-

ABSCHLUSSPRÜFUNGEN 1978 (WINTERSEMESTER 1977/78 UND SOMMERSEMESTER 1978)

2 DEUTSCHE ABSOLVENTEN NACH HOCHSCHULARTEN, FÄCHERGRUPPEN, FACHSEMESTERN, STUDIENBEREICH  
DES 1. STUDIENFACHS SOWIE ART DER PRÜFUNG

FÄCHERGRUPPE STUDIENBEREICH PRÜFUNG	GE- SCHL.	BESTANDENE PRÜFUNGEN INSGESAMT	DAVON ABSCHLUSS IM ... FACHSEMESTER													17. UND OHNE HOEHER ANGABE
			6. UND NIEDR.	7.	8.	9.	10.	11.	12.	13.	14.	15.	16.			
UNIVERSITÄTEN																
ZUSATZPR. LA BERUFSBILD. SCHULEN	M	1	-	-	-	-	-	1	-	-	-	-	-	-	-	
	W	-	-	-	-	-	-	-	-	-	-	-	-	-	-	
	I	1	-	-	-	-	-	1	-	-	-	-	-	-	-	
STUDIENBEREICH ZUSAMMEN	M	1469	75	39	102	152	179	259	203	158	83	79	37	84	19	
	W	16	3	1	-	3	2	3	-	-	1	1	-	1	1	
	I	1485	78	40	102	155	181	262	203	158	84	80	37	85	20	
NAUTIK, SCHIFFSTECHNIK																
DIPLOM	M	28	-	-	-	3	4	6	3	4	3	2	2	1	-	
	W	-	-	-	-	-	-	-	-	-	-	-	-	-	-	
	I	28	-	-	-	3	4	6	3	4	3	2	2	1	-	
PROMOTION (ABSCHLUSSPR. VORAUSGESETZT)	M	1	-	-	-	-	-	-	-	-	-	-	-	-	1	
	W	-	-	-	-	-	-	-	-	-	-	-	-	-	-	
	I	1	-	-	-	-	-	-	-	-	-	-	-	-	1	
STUDIENBEREICH ZUSAMMEN	M	29	-	-	-	3	4	6	3	4	3	2	2	1	1	
	W	-	-	-	-	-	-	-	-	-	-	-	-	-	-	
	I	29	-	-	-	3	4	6	3	4	3	2	2	1	1	
ARCHITEKTUR, INNEN- ARCHITEKTUR																
DIPLOM	M	706	10	11	33	69	108	133	101	98	51	32	22	37	1	
	W	166	2	2	1	8	25	50	31	23	16	4	3	1	-	
	I	872	12	13	34	77	133	183	132	121	67	36	25	38	1	
PROMOTION (ABSCHLUSSPR. VORAUSGESETZT)	M	29	1	-	-	1	2	2	4	1	1	2	1	4	10	
	W	4	1	-	-	-	-	-	-	-	-	-	-	-	2	
	I	33	2	-	-	1	2	2	4	1	1	2	2	4	12	
LA BERUFS- BILD. SCHULEN	M	19	-	-	2	-	2	5	2	4	1	2	-	1	-	
	W	7	2	-	-	-	1	1	2	-	1	-	-	-	-	
	I	26	2	-	2	-	3	6	4	4	2	2	-	1	-	
SONSTIGER AB- SCHLUSS IM BUNDESGBIET	M	2	2	-	-	-	-	-	-	-	-	-	-	-	-	
	W	1	1	-	-	-	-	-	-	-	-	-	-	-	-	
	I	3	3	-	-	-	-	-	-	-	-	-	-	-	-	
STUDIENBEREICH ZUSAMMEN	M	756	13	11	35	70	112	140	107	103	53	36	23	42	11	
	W	178	6	2	1	8	26	51	33	23	17	4	4	1	2	
	I	934	19	13	36	78	138	191	140	126	70	40	27	43	13	
RAUMPLANUNG																
DIPLOM	M	68	1	2	5	15	17	12	3	5	6	1	1	-	-	
	W	13	-	-	-	-	5	3	3	1	1	-	-	-	-	
	I	81	1	2	5	15	22	15	6	6	7	1	1	-	-	
PROMOTION (ABSCHLUSSPR. VORAUSGESETZT)	M	15	-	-	-	3	-	1	1	3	-	-	-	-	7	
	W	2	-	-	-	-	-	-	1	-	-	-	-	-	1	
	I	17	-	-	-	3	-	1	2	3	-	-	-	-	8	
STUDIENBEREICH ZUSAMMEN	M	83	1	2	5	18	17	13	4	8	6	1	1	-	7	
	W	15	-	-	-	-	5	3	4	1	1	-	-	-	1	
	I	98	1	2	5	18	22	16	8	9	7	1	1	-	8	
BAUINGENIEURWESEN																
DIPLOM	M	820	43	1	15	38	94	197	114	124	61	56	22	52	3	
	W	23	2	-	-	3	1	5	11	7	1	2	-	1	-	
	I	843	45	1	15	41	95	202	115	131	62	58	22	53	3	
PROMOTION (ABSCHLUSSPR. VORAUSGESETZT)	M	93	3	1	5	8	20	15	13	7	5	3	-	1	12	
	W	-	-	-	-	-	-	-	-	-	-	-	-	-	-	
	I	93	3	1	5	8	20	15	13	7	5	3	-	1	12	
LA BERUFS- BILD. SCHULEN	M	51	4	3	8	10	5	6	7	1	3	2	1	-	1	
	W	3	-	-	1	-	-	1	-	-	-	-	-	1	-	
	I	54	4	3	9	10	5	7	7	1	3	2	1	1	1	
STUDIENBEREICH ZUSAMMEN	M	964	50	5	28	56	119	218	134	132	69	61	23	53	16	
	W	26	2	-	1	3	1	6	1	7	1	2	-	2	-	
	I	990	52	5	29	59	120	224	135	139	70	63	23	55	16	
VERMESSUNGSWESEN																
DIPLOM	M	139	3	4	9	47	36	16	9	8	1	2	1	3	-	
	W	12	-	-	1	6	4	2	-	-	1	-	-	-	-	
	I	151	3	4	10	51	40	18	9	8	2	2	1	3	-	
PROMOTION (ABSCHLUSSPR. VORAUSGESETZT)	M	6	-	-	1	2	-	1	-	-	-	-	1	-	1	
	W	-	-	-	-	-	-	-	-	-	-	-	-	-	-	
	I	6	-	-	1	2	-	1	-	-	-	-	1	-	1	
LA BERUFS- BILD. SCHULEN	M	4	4	-	-	-	-	-	-	-	-	-	-	-	-	
	W	-	-	-	-	-	-	-	-	-	-	-	-	-	-	
	I	4	4	-	-	-	-	-	-	-	-	-	-	-	-	
STUDIENBEREICH ZUSAMMEN	M	149	7	4	10	49	36	17	9	8	1	2	2	3	1	
	W	12	-	-	1	4	4	2	-	-	1	-	-	-	-	
	I	161	7	4	11	53	40	19	9	8	2	2	2	3	1	

ABSCHLUSSPRÜFUNGEN 1978 (WINTERSEMESTER 1977/78 UND SOMMERSEMESTER 1978)

2 DEUTSCHE ABSOLVENTEN NACH HOCHSCHULARTEN, FÄCHERGRUPPEN, FACHSEMESTERN, STUDIENBEREICH  
DES 1. STUDIENFACHS SOWIE ART DER PRÜFUNG

FÄCHERGRUPPE STUDIENBEREICH PRÜFUNG	GE- SCHL.	BESTANDENE PRÜFUNGEN INSGESAMT	6.UND NIEDR.	DAVON ABSCHLUSS IM ... FACHSEMESTER												17.UND OHNE HOHER ANGABE
				7.	8.	9.	10.	11.	12.	13.	14.	15.	16.			
UNIVERSITÄTEN																
FÄCHERGRUPPE ZUSAMMEN	M	5663	257	108	310	589	763	994	773	634	370	283	134	293	155	
	W	294	14	4	6	23	48	73	50	35	22	7	4	4	4	
	I	5957	271	112	316	612	811	1067	823	669	392	290	138	297	159	
KUNST, KUNSTWISSENSCHAFT																
BILDENDE KUNST, KUNST- ERZIEHUNG, KUNST- GESCHICHTE																
MAGISTER	M	13	-	-	1	2	5	1	-	-	1	-	1	2	-	
	W	18	-	-	2	1	1	4	1	1	1	2	1	4	-	
	I	31	-	-	3	3	6	5	1	1	2	2	2	6	-	
PROMOTION (ABSCHLUSSPR. VORAUSGESETZT)	M	-	-	-	-	-	-	-	-	-	-	-	-	-	-	
	W	1	-	-	-	1	-	-	-	-	-	-	-	-	-	
	I	1	-	-	-	1	-	-	-	-	-	-	-	-	-	
PROMOTION OHNE VORAUSGESETZTE ABSCHLUSSPR.	M	33	-	-	1	1	3	1	2	4	3	4	1	13	-	
	W	37	1	-	-	-	-	-	1	1	3	4	6	21	-	
	I	70	1	-	1	1	3	1	3	5	6	8	7	34	-	
LA GRUND- SCHULEN	M	2	-	-	-	-	-	1	-	-	-	-	-	-	-	
	W	49	26	16	5	2	-	-	-	-	-	-	-	-	-	
	I	51	26	17	5	2	-	1	-	-	-	-	-	-	-	
LA GRUND- UND HAUPTSCHULEN	M	-	-	-	-	-	-	-	-	-	-	-	-	-	-	
	W	1	-	-	-	1	-	-	-	-	-	-	-	-	-	
	I	1	-	-	-	1	-	-	-	-	-	-	-	-	-	
LA PRIMAR- STUFE	M	-	-	-	-	-	-	-	-	-	-	-	-	-	-	
	W	1	-	-	-	1	-	-	-	-	-	-	-	-	-	
	I	1	-	-	-	1	-	-	-	-	-	-	-	-	-	
LA REAL- SCHULEN	M	52	8	16	8	12	6	1	-	-	1	-	-	-	-	
	W	116	19	42	27	20	8	-	-	-	-	-	-	-	-	
	I	168	27	58	35	32	14	1	-	-	1	-	-	-	-	
LA SEKUNDAR- STUFE I	M	3	-	-	-	3	-	-	-	-	-	-	-	-	-	
	W	4	-	-	-	4	-	-	-	-	-	-	-	-	-	
	I	7	-	-	-	7	-	-	-	-	-	-	-	-	-	
LA GYMNASIEN	M	26	-	1	4	7	2	5	5	1	1	-	-	-	-	
	W	33	2	4	4	5	6	6	3	1	1	-	-	-	1	
	I	59	2	5	8	12	8	11	8	2	2	-	-	-	1	
LA SEKUNDAR- STUFE II	M	2	-	-	-	-	1	-	1	-	-	-	-	-	-	
	W	4	-	-	1	3	-	-	-	-	-	-	-	-	-	
	I	6	-	-	1	3	1	-	1	-	-	-	-	-	-	
LA BERUFS- BILD. SCHULEN	M	10	4	-	-	-	1	1	1	1	-	1	-	1	-	
	W	9	6	2	-	1	-	-	-	-	-	-	-	-	-	
	I	19	10	2	-	1	1	1	1	1	-	1	-	1	-	
SOMSTIGES LA	M	1	-	-	-	-	-	1	-	-	-	-	-	-	-	
	W	-	-	-	-	-	-	-	-	-	-	-	-	-	-	
	I	1	-	-	-	-	-	1	-	-	-	-	-	-	-	
ZUSATZPR. LA GYMNASIEN	M	1	-	1	-	-	1	-	-	-	-	-	-	-	-	
	W	3	-	1	-	-	1	1	-	-	-	-	-	-	-	
	I	4	-	2	-	-	1	1	-	-	-	-	-	-	-	
ZUSATZPR. LA BERUFSBILD- SCHULEN	M	1	-	-	-	-	1	-	-	-	-	-	-	-	-	
	W	-	-	-	-	-	-	-	-	-	-	-	-	-	-	
	I	1	-	-	-	-	1	-	-	-	-	-	-	-	-	
STUDIENBEREICH ZUSAMMEN	M	144	12	19	14	25	19	11	9	6	6	5	2	16	-	
	W	276	54	65	39	39	16	11	5	3	5	6	7	25	1	
	I	420	66	84	53	64	35	22	14	9	11	11	9	41	1	
DARSTELLEND KUNST, FILM U. FERNSEHEN, THEATER- WISSENSCHAFT																
MAGISTER	M	9	-	-	-	-	2	1	4	-	-	1	-	1	-	
	W	12	-	-	-	-	1	2	2	3	3	-	-	1	-	
	I	21	-	-	-	-	3	3	6	3	3	1	-	2	-	
PROMOTION OHNE VORAUSGESETZTE ABSCHLUSSPR.	M	-	-	-	-	-	-	-	-	-	-	-	-	-	-	
	W	4	-	-	-	-	-	2	-	-	-	-	1	1	-	
	I	4	-	-	-	-	-	2	-	-	-	-	1	1	-	
STUDIENBEREICH ZUSAMMEN	M	9	-	-	-	-	2	1	4	-	-	1	-	1	-	
	W	16	-	-	-	-	1	4	2	3	3	-	1	2	-	
	I	25	-	-	-	-	3	5	6	3	3	1	1	3	-	
GESTALTUNG																
LA GRUND- UND HAUPTSCHULEN	M	-	-	-	-	-	-	-	-	-	-	-	-	-	-	
	W	2	2	-	-	-	-	-	-	-	-	-	-	-	-	
	I	2	2	-	-	-	-	-	-	-	-	-	-	-	-	
LA REAL- SCHULEN	M	3	1	1	-	1	-	-	-	-	-	-	-	-	-	
	W	12	5	1	2	3	-	-	-	-	-	-	-	-	1	
	I	15	6	2	2	4	-	-	-	-	-	-	-	-	1	

ABSCHLUSSPRÜFUNGEN 1978 (WINTERSEMESTER 1977/78 UND SOMMERSEMESTER 1978)

2 DEUTSCHE ABSOLVENTEN NACH HOCHSCHULARTEN, FÄCHERGRUPPEN, FACHSEMESTERN, STUDIENBEREICH  
DES 1. STUDIENFACHS SOWIE ART DER PRÜFUNG

FÄCHERGRUPPE STUDIENBEREICH PRÜFUNG	GE- SCHL.	BESTÄNDENE PRÜFUNGEN INSGESAMT	6.UND NIEDR.	DAVON ABSCHLUSS IN ... FACHSEMESTER													17.UND OHNE HOEHER.ANGABE
				7.	8.	9.	10.	11.	12.	13.	14.	15.	16.				
UNIVERSITÄTEN																	
LA SEKUN- DAR- STUFE I	M	5	-	1	2	1	-	1	-	-	-	-	-	-	-	-	
	W	1	-	-	-	1	-	-	-	-	-	-	-	-	-	-	
	I	6	-	1	2	2	-	1	-	-	-	-	-	-	-	-	
LA SEKUN- DAR- STUFE II	M	5	-	-	1	2	1	-	-	-	-	-	-	-	-	1	
	W	-	-	-	-	-	-	-	-	-	-	-	-	-	-	-	
	I	5	-	-	1	2	1	-	-	-	-	-	-	-	-	1	
LA BERUFS- BILD. SCHULEN	M	26	4	1	1	1	8	6	2	3	-	-	-	-	-	-	
	W	1	1	-	-	-	-	-	-	-	-	-	-	-	-	-	
	I	27	5	1	1	1	8	6	2	3	-	-	-	-	-	-	
SONSTIGES LA	M	3	-	-	2	-	-	1	-	-	-	-	-	-	-	-	
	W	11	1	4	3	2	1	-	-	-	-	-	-	-	-	-	
	I	14	1	4	5	2	1	1	-	-	-	-	-	-	-	-	
ZUSATZPR. LA REALSCHULEN	M	-	-	-	-	-	-	-	-	-	-	-	-	-	-	-	
	W	2	1	-	-	-	1	-	-	-	-	-	-	-	-	-	
	I	2	1	-	-	-	1	-	-	-	-	-	-	-	-	-	
ZUSATZPR. LA GYMNASIEN	M	1	1	-	-	-	-	-	-	-	-	-	-	-	-	-	
	W	3	2	-	-	-	-	-	-	-	-	-	-	-	-	1	
	I	4	3	-	-	-	-	-	-	-	-	-	-	-	-	1	
STUDIENBEREICH ZUSAMMEN	M	43	6	3	6	5	9	8	2	3	-	-	-	-	-	1	
	W	32	12	5	5	6	2	-	-	-	-	-	-	-	-	2	
	I	75	18	8	11	11	11	8	2	3	-	-	-	-	-	3	
MUSIK																	
MAGISTER	M	7	-	-	-	1	1	1	1	1	1	-	-	-	-	1	
	W	3	-	-	-	-	-	3	-	-	-	-	-	-	-	-	
	I	10	-	-	-	1	1	4	1	1	1	-	-	-	1	-	
PROMOTION (ABSCHLUSSPR. VORAUSGESETZT)	M	2	-	-	-	-	1	-	-	1	-	-	-	-	-	-	
	W	1	-	-	-	1	-	-	-	-	-	-	-	-	-	-	
	I	3	-	-	-	1	1	-	-	1	-	-	-	-	-	-	
PROMOTION OHNE VORAUSGESETZTE ABSCHLUSSPR.	M	21	-	-	-	2	1	1	2	2	1	2	1	6	3		
	W	5	-	-	-	-	1	2	1	1	-	-	-	-	-		
	I	26	-	-	-	2	2	3	3	3	1	2	1	6	3		
LA GRUND- SCHULEN	M	-	-	-	-	-	-	-	-	-	-	-	-	-	-	-	
	W	15	9	3	1	1	1	-	-	-	-	-	-	-	-	-	
	I	15	9	3	1	1	1	-	-	-	-	-	-	-	-	-	
LA PRIMAR- STUFE	M	-	-	-	-	-	-	-	-	-	-	-	-	-	-	-	
	W	1	-	1	-	-	-	-	-	-	-	-	-	-	-	-	
	I	1	-	1	-	-	-	-	-	-	-	-	-	-	-	-	
LA REAL- SCHULEN	M	33	4	11	11	2	-	3	1	-	-	1	-	-	-	-	
	W	19	-	12	6	-	-	1	-	-	-	-	-	-	-	-	
	I	52	4	23	17	2	-	4	1	-	-	1	-	-	-	-	
LA SEKUN- DAR- STUFE I	M	3	-	1	-	1	-	-	1	-	-	-	-	-	-	-	
	W	-	-	-	-	-	-	-	-	-	-	-	-	-	-	-	
	I	3	-	1	-	1	-	-	1	-	-	-	-	-	-	-	
LA GYMNASIEN	M	20	-	-	7	2	5	-	2	-	2	1	1	-	-	-	
	W	15	1	-	4	1	6	2	-	1	-	-	-	-	-	-	
	I	35	1	-	11	3	11	2	2	1	2	1	1	-	-	-	
LA SEKUN- DAR- STUFE II	M	1	-	-	1	-	-	-	-	-	-	-	-	-	-	-	
	W	-	-	-	-	-	-	-	-	-	-	-	-	-	-	-	
	I	1	-	-	1	-	-	-	-	-	-	-	-	-	-	-	
SONSTIGES LA	M	-	-	-	-	-	-	-	-	-	-	-	-	-	-	-	
	W	4	-	4	-	-	-	-	-	-	-	-	-	-	-	-	
	I	4	-	4	-	-	-	-	-	-	-	-	-	-	-	-	
ZUSATZPR. LA GYMNASIEN	M	2	-	-	-	-	-	2	-	-	-	-	-	-	-	-	
	W	2	1	-	-	-	-	1	-	-	-	-	-	-	-	-	
	I	4	1	-	-	-	-	3	-	-	-	-	-	-	-	-	
PRIVATMUSIK- LEHRER	M	1	-	-	-	-	-	1	-	-	-	-	-	-	-	-	
	W	-	-	-	-	-	-	-	-	-	-	-	-	-	-	-	
	I	1	-	-	-	-	-	1	-	-	-	-	-	-	-	-	
STUDIENBEREICH ZUSAMMEN	M	90	4	12	19	8	8	7	4	4	4	2	7	3			
	W	65	11	20	11	3	8	9	1	2	-	-	-	-			
	I	155	15	32	30	11	16	17	8	6	4	4	2	7			
FÄCHERGRUPPE ZUSAMMEN	M	286	22	34	39	38	38	22	13	10	10	4	24	4			
	W	389	77	90	55	48	27	24	8	8	8	6	8	3			
	I	675	99	124	94	86	65	52	30	21	18	12	51	7			
HOCHSCHULART INSGESAMT	M	40802	2296	1006	2404	3970	5922	6341	6037	4466	2678	1470	985	2347	880		
	W	18285	2325	1260	1548	2011	2819	2621	2230	1524	797	344	218	404	194		
	I	59087	4621	2266	3952	5981	8741	8962	8267	5990	3475	1814	1203	2751	1064		

ABSCHLUSSPRÜFUNGEN 1978 (WINTERSEMESTER 1977/78 UND SOMMERSEMESTER 1978)

2 DEUTSCHE ABSOLVENTEN NACH HOCHSCHULARTEN, FÄCHERGRUPPEN, FACHSEMESTERN, STUDIENBEREICH  
DES 1. STUDIENFACHS SOWIE ART DER PRÜFUNG

FÄCHERGRUPPE STUDIENBEREICH PRÜFUNG	GE- SCHL.	BESTANDENE PRÜFUNGEN INSGESAMT	6.UND NIEDR.	DABON ABSCHLUSS IM ... FACHSEMESTER											17.UND OHNE HOCHER-ANSAGE
				7.	8.	9.	10.	11.	12.	13.	14.	15.	16.		
<b>GESAMTHOCHSCHULEN</b>															
<b>SPRACH- UND KULTURWISSENSCHAFTEN</b>															
<b>THEOLOGIE, RELIGIONSLEHRE</b>															
DIPLOM	M	9	-	-	-	2	4	2	-	-	1	-	-	-	
	W	-	-	-	-	-	-	-	-	-	-	-	-	-	
	I	9	-	-	-	2	4	2	-	-	1	-	-	-	
KIRCHL./THEOL. PRÜFUNG	M	9	-	-	-	3	2	-	4	-	-	-	-	-	
	W	1	-	-	1	-	-	-	-	-	-	-	-	-	
	I	10	-	-	1	3	2	-	4	-	-	-	-	-	
LA GRUND- SCHULEN	M	6	4	-	-	1	-	-	-	-	-	-	-	-	
	W	36	24	10	1	1	-	-	-	-	-	-	-	-	
	I	42	28	10	2	2	-	-	-	-	-	-	-	-	
LA GRUND- UND HAUPTSCHULEN	M	7	3	2	2	-	-	-	-	-	-	-	-	-	
	W	17	10	4	2	1	-	-	-	-	-	-	-	-	
	I	24	13	6	4	1	-	-	-	-	-	-	-	-	
LA PRIMAR- STUFE	M	-	-	-	-	-	-	-	-	-	-	-	-	-	
	W	11	3	7	1	-	-	-	-	-	-	-	-	-	
	I	11	3	7	1	-	-	-	-	-	-	-	-	-	
LA REAL- SCHULEN	M	4	3	1	-	-	-	-	-	-	-	-	-	-	
	W	6	6	-	-	-	-	-	-	-	-	-	-	-	
	I	10	9	1	-	-	-	-	-	-	-	-	-	-	
LA SEKUNDAR- STUFE I	M	5	3	2	-	-	-	-	-	-	-	-	-	-	
	W	22	8	11	2	-	-	-	-	-	1	-	-	-	
	I	27	11	13	2	-	-	-	-	-	1	-	-	-	
LA GYMNASIEN	M	3	-	-	2	-	-	-	-	-	-	-	-	1	
	W	1	-	-	-	1	-	-	-	-	-	-	-	-	
	I	4	-	-	2	1	-	-	-	-	-	-	-	1	
LA SEKUNDAR- STUFE II	M	3	-	1	-	2	-	-	-	-	-	-	-	-	
	W	3	-	-	-	1	2	-	-	-	-	-	-	-	
	I	6	-	1	-	3	2	-	-	-	-	-	-	-	
LA BERUFS- BILD. SCHULEN	M	26	-	-	4	7	5	5	4	1	-	-	-	-	
	W	4	-	-	-	3	-	-	-	-	-	-	-	1	
	I	30	-	-	4	10	5	5	4	1	-	-	-	1	
ZUSATZPR. LA GYMNASIEN	M	1	-	1	-	-	-	-	-	-	-	-	-	-	
	W	1	-	-	-	-	-	1	-	-	-	-	-	-	
	I	2	-	1	-	-	-	1	-	-	-	-	-	-	
ZUSATZPR. LA BERUFSBILD. SCHULEN	M	1	1	-	-	-	-	-	-	-	-	-	-	-	
	W	1	-	-	-	-	-	-	-	-	-	-	-	-	
	I	1	1	-	-	-	-	-	-	-	-	-	-	-	
GRADUIERUNG AN FACHHOCH- SCHULEN	M	34	-	-	34	-	-	-	-	-	-	-	-	-	
	W	56	-	-	53	-	3	-	-	-	-	-	-	-	
	I	90	-	-	87	-	3	-	-	-	-	-	-	-	
STUDIENBEREICH ZUSAMMEN	M	108	14	7	43	15	11	7	8	1	1	-	-	1	
	W	158	51	32	60	7	5	1	-	1	-	-	-	1	
	I	266	65	39	103	22	16	8	8	2	1	-	-	2	
<b>PHILOSOPHIE</b>															
LA SEKUNDAR- STUFE II	M	1	-	-	-	-	-	-	1	-	-	-	-	-	
	W	-	-	-	-	-	-	-	-	-	-	-	-	-	
	I	1	-	-	-	-	-	-	1	-	-	-	-	-	
ZUSATZPR. LA GYMNASIEN	M	2	-	-	-	1	-	1	-	-	-	-	-	-	
	W	1	1	-	-	-	-	-	-	-	-	-	-	-	
	I	3	1	-	-	1	-	1	-	-	-	-	-	-	
STUDIENBEREICH ZUSAMMEN	M	3	-	-	-	1	-	1	1	-	-	-	-	-	
	W	1	1	-	-	-	-	-	-	-	-	-	-	-	
	I	4	1	-	-	1	-	1	1	-	-	-	-	-	
<b>GESCHICHTE</b>															
MAGISTER	M	-	-	-	-	-	-	-	-	-	-	-	-	-	
	W	1	-	-	-	-	1	-	-	-	-	-	-	-	
	I	1	-	-	-	-	1	-	-	-	-	-	-	-	
PROMOTION (ABSCHLUSSPR. VORAUSGESETZT)	M	2	1	-	-	-	-	-	-	-	-	-	-	1	
	W	-	-	-	-	-	-	-	-	-	-	-	-	-	
	I	2	1	-	-	-	-	-	-	-	-	-	-	1	
LA GRUND- SCHULEN	M	2	1	1	-	-	-	-	-	-	-	-	-	-	
	W	3	1	1	1	-	-	-	-	-	-	-	-	-	
	I	5	2	2	1	-	-	-	-	-	-	-	-	-	
LA GRUND- UND HAUPTSCHULEN	M	13	6	3	3	1	-	-	-	-	-	-	-	-	
	W	11	4	4	2	1	-	-	-	-	-	-	-	-	
	I	24	10	7	5	2	-	-	-	-	-	-	-	-	
LA REAL- SCHULEN	M	7	2	2	-	2	1	-	-	-	-	-	-	-	
	W	7	2	-	2	1	-	-	-	-	1	-	-	-	
	I	14	4	2	2	3	1	-	-	-	1	-	-	1	

ABSCHLUSSPRÜFUNGEN 1978 (WINTERSEMESTER 1977/78 UND SOMMERSEMESTER 1978)

2 DEUTSCHE ABSOLVENTEN NACH HOCHSCHULARTEN, FÄCHERGRUPPEN, FACHSEMESTERN, STUDIENBEREICH  
DES 1. STUDIENFACHS SOWIE ART DER PRÜFUNG

FÄCHERGRUPPE STUDIENBEREICH PRÜFUNG	GE- SCHL.	BESTANDENE PRÜFUNGEN INSGESAMT	6.UND NIEDR.	7.	8.	DAVON ABSCHLUSS IM ... FACHSEMESTER										17.UND OHNE HOEHER-ANGABE
						9.	10.	11.	12.	13.	14.	15.	16.			
GESAMTHOCHSCHULEN																
LA SEKUNDAR- STUFE I	M	14	3	9	2	-	-	-	-	-	-	-	-	-	-	-
	W	16	5	7	4	-	-	-	-	-	-	-	-	-	-	-
	I	30	8	16	6	-	-	-	-	-	-	-	-	-	-	-
LA GYMNASIEN	M	3	-	-	1	-	-	1	-	1	-	-	-	-	-	-
	W	-	-	-	1	-	-	-	-	1	-	1	-	-	-	-
	I	3	-	-	1	-	-	-	-	1	-	1	-	-	-	-
LA SEKUNDAR- STUFE II	M	2	-	-	-	-	1	1	-	-	-	-	-	-	-	-
	W	-	-	-	-	-	-	-	-	-	-	-	-	-	-	-
	I	2	-	-	-	-	1	1	-	-	-	-	-	-	-	-
LA BERUFS- BILD. SCHULEN	M	6	-	-	2	4	-	-	-	-	-	-	-	-	-	-
	W	2	-	-	1	1	-	-	-	-	-	-	-	-	-	-
	I	8	-	-	3	5	-	-	-	-	-	-	-	-	-	-
ZUSATZPR. LA REALSCHULEN	M	1	-	-	1	-	-	-	-	-	-	-	-	-	-	-
	W	-	-	-	-	-	-	-	-	-	-	-	-	-	-	-
	I	1	-	-	1	-	-	-	-	-	-	-	-	-	-	-
ZUSATZPR. LA GYMNASIEN	M	1	-	-	1	-	-	-	-	-	-	-	-	-	-	-
	W	-	-	-	-	-	-	-	-	-	-	-	-	-	-	-
	I	1	-	-	1	-	-	-	-	-	-	-	-	-	-	-
STUDIENBEREICH ZUSAMMEN	M	51	13	15	10	7	2	2	-	1	-	-	-	-	-	1
	W	40	12	12	10	3	1	-	-	-	-	1	-	-	-	1
	I	91	25	27	20	10	3	2	-	1	1	-	-	-	1	1
GERMANISTIK (DEUTSCH, GERMANISCHE SPRACHEN OHNE ANGLISTIK)																
PROMOTION (ABSCHLUSSPR. VORAUSGESETZT)	M	1	-	-	1	-	-	-	-	-	-	-	-	-	-	-
	W	-	-	-	-	-	-	-	-	-	-	-	-	-	-	-
	I	1	-	-	1	-	-	-	-	-	-	-	-	-	-	-
LA GRUND- SCHULEN	M	9	1	4	2	2	-	-	-	-	-	-	-	-	-	-
	W	75	40	23	9	2	1	-	-	-	-	-	-	-	-	-
	I	84	41	27	11	4	1	-	-	-	-	-	-	-	-	-
LA GRUND- UND HAUPTSCHULEN	M	17	10	6	1	-	-	-	-	-	-	-	-	-	-	-
	W	30	18	7	3	-	1	1	-	-	-	-	-	-	-	-
	I	47	28	13	4	-	1	1	-	-	-	-	-	-	-	-
LA PRIMAR- STUFE	M	5	3	-	2	-	-	-	-	-	-	-	-	-	-	-
	W	56	34	7	14	1	-	-	-	-	-	-	-	-	-	-
	I	61	37	7	16	1	-	-	-	-	-	-	-	-	-	-
LA REAL- SCHULEN	M	18	10	-	5	1	1	-	-	-	-	-	-	-	-	1
	W	27	14	-	7	4	1	1	-	-	-	-	-	-	-	1
	I	45	24	-	12	5	2	1	-	-	-	-	-	-	-	1
LA SEKUNDAR- STUFE I	M	37	12	16	7	2	-	-	-	-	-	-	-	-	-	-
	W	83	24	39	13	5	1	1	-	-	-	-	-	-	-	-
	I	120	36	55	20	7	1	1	-	-	-	-	-	-	-	-
LA GYMNASIEN	M	25	1	-	11	6	3	1	2	-	1	-	-	-	-	-
	W	20	-	-	3	9	4	3	1	-	1	-	-	-	-	-
	I	45	1	-	14	15	7	4	3	-	1	-	-	-	-	-
LA SEKUNDAR- STUFE II	M	21	-	3	4	8	3	1	2	-	-	-	-	-	-	-
	W	10	-	-	1	7	2	-	-	-	-	-	-	-	-	-
	I	31	-	3	5	15	5	1	2	-	-	-	-	-	-	-
LA BERUFS- BILD. SCHULEN	M	37	3	2	6	2	6	6	9	2	1	1	-	-	-	-
	W	5	1	-	-	-	1	-	1	2	-	-	-	-	-	-
	I	42	4	2	6	2	7	6	8	3	3	1	-	-	-	-
ZUSATZPR. LA REALSCHULEN	M	2	-	-	2	-	-	-	-	-	-	-	-	-	-	-
	W	-	-	-	-	-	-	-	-	-	-	-	-	-	-	-
	I	2	-	-	2	-	-	-	-	-	-	-	-	-	-	-
ZUSATZPR. LA GYMNASIEN	M	1	-	-	1	-	-	-	-	-	-	-	-	-	-	-
	W	2	-	-	-	1	-	1	-	-	-	-	-	-	-	-
	I	3	-	-	1	1	-	1	-	-	-	-	-	-	-	-
STUDIENBEREICH ZUSAMMEN	M	173	40	31	42	21	13	8	12	2	2	1	-	-	-	1
	W	308	131	76	50	29	11	7	1	1	1	-	-	-	-	1
	I	481	171	107	92	50	24	15	13	3	4	1	-	-	-	1
ANGLISTIK, AMERIKANISTIK																
LA GRUND- SCHULEN	M	2	1	1	-	-	-	-	-	-	-	-	-	-	-	-
	W	1	-	-	-	1	-	-	-	-	-	-	-	-	-	-
	I	3	1	1	-	1	-	-	-	-	-	-	-	-	-	-
LA GRUND- UND HAUPTSCHULEN	M	6	3	1	1	-	1	-	-	-	-	-	-	-	-	-
	W	17	8	7	2	-	-	-	-	-	-	-	-	-	-	-
	I	23	11	8	3	-	1	-	-	-	-	-	-	-	-	-
LA REAL- SCHULEN	M	13	6	3	1	1	1	-	-	-	-	-	-	-	-	1
	W	37	19	6	5	3	3	1	-	-	-	-	-	-	-	1
	I	50	25	9	6	4	4	1	-	-	-	-	-	-	-	1



ABSCHLUSSPRÜFUNGEN 1978 (WINTERSEMESTER 1977/78 UND SOMMERSEMESTER 1978)

2 DEUTSCHE ABSOLVENTEN NACH HOCHSCHULARTEN, FÄCHERGRUPPEN, FACHSEMESTERN, STUDIENBEREICH  
DES 1. STUDIENFACHS SOWIE ART DER PRÜFUNG

FÄCHERGRUPPE STUDIENBEREICH PRÜFUNG	GE- SCHL.	BESTANDENE PRÜFUNGEN INSGESAMT	6.UND NIEDR.	DAVON ABSCHLUSS IM ... FACHSEMESTER												17.UND OHNE HOHER ANGABE
				7.	8.	9.	10.	11.	12.	13.	14.	15.	16.			
GESAMTHOCHSCHULEN																
LA SEKUNDAR- STUFE I	M	11	2	4	2	2	-	-	-	-	-	-	-	-	1	
	W	41	7	28	4	2	-	-	-	-	-	-	-	-	1	
	I	52	9	32	6	4	-	-	-	-	-	-	-	-	1	
LA GYMNASIEN	M	9	-	-	1	1	1	3	1	-	1	-	1	-	1	
	W	12	-	-	3	2	2	4	1	-	-	-	-	-	1	
	I	21	-	-	4	3	3	7	2	-	1	-	-	-	1	
LA SEKUNDAR- STUFE II	M	16	1	1	4	7	3	-	-	-	-	-	-	-	-	
	W	11	-	2	5	3	1	-	-	-	-	-	-	-	-	
	I	27	1	3	9	10	4	-	-	-	-	-	-	-	-	
LA BERUFS- BILD. SCHULEN	M	4	1	-	1	1	-	-	-	1	-	-	-	-	-	
	W	2	-	-	-	-	-	-	-	-	-	-	-	-	-	
	I	6	1	-	1	1	1	1	1	1	-	-	-	-	-	
ZUSATZPR. LA GYMNASIEN	M	2	1	1	-	-	-	-	-	-	-	-	-	-	-	
	W	-	-	-	-	-	-	-	-	-	-	-	-	-	-	
	I	2	1	1	-	-	-	-	-	-	-	-	-	-	-	
STUDIENBEREICH ZUSAMMEN	M	63	15	11	10	12	6	3	2	-	1	-	-	-	3	
	W	121	34	43	19	11	7	6	1	-	-	-	-	-	3	
	I	184	49	54	29	23	13	9	3	-	1	-	-	-	3	
ROMANISTIK																
LA REAL- SCHULEN	M	3	1	-	2	-	-	-	-	-	-	-	-	-	-	
	W	14	10	-	3	1	-	-	-	-	-	-	-	-	-	
	I	17	11	-	5	1	-	-	-	-	-	-	-	-	-	
LA SEKUNDAR- STUFE I	M	-	-	-	-	-	-	-	-	-	-	-	-	-	-	
	W	3	-	2	-	1	-	-	-	-	-	-	-	-	-	
	I	3	-	2	-	1	-	-	-	-	-	-	-	-	-	
LA GYMNASIEN	M	-	-	-	-	-	-	-	-	-	-	-	-	-	-	
	W	7	-	1	2	1	1	1	1	-	-	-	-	-	-	
	I	7	-	1	2	1	1	1	1	-	-	-	-	-	-	
LA SEKUNDAR- STUFE II	M	4	-	-	2	2	-	-	-	-	-	-	-	-	-	
	W	6	-	-	1	5	-	-	-	-	-	-	-	-	-	
	I	10	-	-	3	7	-	-	-	-	-	-	-	-	-	
STUDIENBEREICH ZUSAMMEN	M	7	1	-	4	2	-	-	-	-	-	-	-	-	-	
	W	30	10	3	6	8	1	1	1	-	-	-	-	-	-	
	I	37	11	3	10	10	1	1	1	-	-	-	-	-	-	
SLAWISTIK, BALTIKISTIK, FINNO-UGRISTIK																
LA SEKUNDAR- STUFE II	M	1	-	1	-	-	-	-	-	-	-	-	-	-	-	
	W	-	-	-	-	-	-	-	-	-	-	-	-	-	-	
	I	1	-	1	-	-	-	-	-	-	-	-	-	-	-	
STUDIENBEREICH ZUSAMMEN	M	1	-	1	-	-	-	-	-	-	-	-	-	-	-	
	W	-	-	-	-	-	-	-	-	-	-	-	-	-	-	
	I	1	-	1	-	-	-	-	-	-	-	-	-	-	-	
ERZIEHUNGSWISSENSCHAFTEN																
DIPLOM	M	115	38	11	11	14	10	10	11	3	3	1	1	2	-	
	W	42	1	1	2	4	12	7	8	3	1	1	-	1	1	
	I	157	39	12	13	18	22	17	19	6	4	2	1	3	1	
PROMOTION (ABSCHLUSSPR. VORAUSGESETZT)	M	23	4	-	7	-	-	-	2	1	3	1	1	4	-	
	W	4	-	-	1	1	-	-	1	1	3	1	1	1	-	
	I	27	4	-	8	1	-	-	3	1	3	1	1	5	-	
LA GRUND- UND HAUPTSCHULEN	M	203	179	16	8	-	-	-	-	-	-	-	-	-	-	
	W	266	238	21	6	-	1	-	-	-	-	-	-	-	-	
	I	469	417	37	14	-	1	-	-	-	-	-	-	-	-	
LA PRIMAR- STUFE	M	-	-	-	-	-	-	-	-	-	-	-	-	-	-	
	W	6	2	4	-	-	-	-	-	-	-	-	-	-	-	
	I	6	2	4	-	-	-	-	-	-	-	-	-	-	-	
LA REAL- SCHULEN	M	1	-	-	-	-	1	-	-	-	-	-	-	-	-	
	W	-	-	-	-	-	-	-	-	-	-	-	-	-	-	
	I	1	-	-	-	-	1	-	-	-	-	-	-	-	-	
LA SEKUNDAR- STUFE I	M	6	2	2	1	1	-	-	-	-	-	-	-	-	-	
	W	9	4	4	1	1	-	-	-	-	-	-	-	-	-	
	I	15	6	6	2	1	-	-	-	-	-	-	-	-	-	
LA GYMNASIEN	M	3	1	-	-	-	-	2	-	-	-	-	-	-	-	
	W	1	-	-	-	-	-	-	-	-	1	-	-	-	-	
	I	4	1	-	-	-	-	2	-	-	1	-	-	-	-	
LA SEKUNDAR- STUFE II	M	2	-	-	1	-	1	-	-	-	-	-	-	-	-	
	W	-	-	-	-	-	-	-	-	-	-	-	-	-	-	
	I	2	-	-	1	-	1	-	-	-	-	-	-	-	-	
LA BERUFS- BILD. SCHULEN	M	4	2	-	2	-	-	-	-	-	-	-	-	-	-	
	W	-	-	-	-	-	-	-	-	-	-	-	-	-	-	
	I	4	2	-	2	-	-	-	-	-	-	-	-	-	-	

ABSCHLUSSPRÜFUNGEN 1978 (WINTERSEMESTER 1977/78 UND SOMMERSEMESTER 1978)

2 DEUTSCHE ABSOLVENTEN NACH HOCHSCHULARTEN, FACHERGRUPPEN, FACHSEMESTERN, STUDIENBEREICH  
DES 1. STUDIENFACHS SOWIE ART DER PRÜFUNG

FACHERGRUPPE STUDIENBEREICH PRÜFUNG	GE- SCHL. PRÜFUNGEN	BESTANDENE PRÜFUNGEN INSGESAMT	6.UND NIEDR.	DAVON ABSCHLUSS IN ... FACHSEMESTER												
				7.	8.	9.	10.	11.	12.	13.	14.	15.	16.	17.UND OHNE HOEHER-ANGABE		
GESAMTHOCHSCHULEN																
ZUSATZPR. LA REALSCHULEN	M	1	-	-	-	-	-	-	1	-	-	-	-	-	-	-
	W	-	-	-	-	-	-	-	-	-	-	-	-	-	-	-
	I	1	-	-	-	-	-	-	1	-	-	-	-	-	-	-
ZUSATZPR. LA GYMNASIEN	M	2	1	-	1	-	-	-	-	-	-	-	-	-	-	-
	W	1	1	-	-	-	-	-	-	-	-	-	-	-	-	-
	I	3	2	-	1	-	-	-	-	-	-	-	-	-	-	-
STUDIENBEREICH ZUSAMMEN	M	360	227	29	31	15	12	13	13	13	4	6	2	2	6	-
	W	329	246	30	10	5	13	7	9	3	2	1	-	2	1	-
	I	689	473	59	41	20	25	20	22	7	8	3	2	8	1	-
FACHERGRUPPE ZUSAMMEN	M	766	310	94	140	73	44	34	36	8	10	3	3	7	4	-
	W	987	485	196	155	63	38	22	12	5	5	1	1	2	2	-
	I	1753	795	290	295	136	82	56	48	13	15	4	4	9	6	-

SPORT, LEIBESERZIEHUNG

SPORT, LEIBESERZIEHUNG

LA GRUND- SCHULEN	M	5	5	-	-	-	-	-	-	-	-	-	-	-	-	-
	W	22	19	-	3	-	-	-	-	-	-	-	-	-	-	-
	I	27	24	-	3	-	-	-	-	-	-	-	-	-	-	-
LA GRUND- UND HAUPTSCHULEN	M	18	12	-	4	2	-	-	-	-	-	-	-	-	-	-
	W	11	9	-	1	1	-	-	-	-	-	-	-	-	-	-
	I	29	21	-	5	3	-	-	-	-	-	-	-	-	-	-
LA PRIMAR- STUFE	M	-	-	-	-	-	-	-	-	-	-	-	-	-	-	-
	W	4	1	-	2	1	-	-	-	-	-	-	-	-	-	-
	I	4	1	-	2	1	-	-	-	-	-	-	-	-	-	-
LA REAL- SCHULEN	M	9	3	-	4	1	-	-	-	-	-	-	-	-	-	-
	W	12	4	-	4	4	-	-	-	-	-	-	-	-	-	-
	I	21	7	-	8	5	-	-	-	-	-	-	-	-	-	-
LA SEKUNDAR- STUFE I	M	22	19	2	1	-	-	-	-	-	-	-	-	-	-	-
	W	23	13	3	6	-	-	-	-	-	1	-	-	-	-	-
	I	45	32	5	7	-	-	-	-	-	1	-	-	-	-	-
LA GYMNASIEN	M	2	-	-	-	-	-	1	-	-	-	-	1	-	-	-
	W	-	-	-	-	-	-	-	-	-	-	-	-	-	-	-
	I	2	-	-	-	-	-	-	1	-	-	-	1	-	-	-
LA SEKUNDAR- STUFE II	M	4	-	-	1	1	2	-	-	-	-	-	-	-	-	-
	W	2	-	-	1	1	-	-	-	-	-	-	-	-	-	-
	I	6	-	-	2	2	2	-	-	-	-	-	-	-	-	-
LA BERUFS- BILD. SCHULEN	M	13	1	-	1	1	1	4	2	1	1	1	-	-	-	-
	W	-	-	-	-	-	-	-	-	-	-	-	-	-	-	-
	I	13	1	-	1	1	1	4	2	1	1	1	-	-	-	-
ZUSATZPR. LA REALSCHULEN	M	-	-	-	-	-	-	-	-	-	-	-	-	-	-	-
	W	1	1	-	-	-	-	-	-	-	-	-	-	-	-	-
	I	1	1	-	-	-	-	-	-	-	-	-	-	-	-	-
STUDIENBEREICH ZUSAMMEN	M	73	40	2	11	5	4	5	2	1	1	2	-	-	-	-
	W	75	47	3	17	7	-	-	-	1	-	-	-	-	-	-
	I	148	87	5	28	12	4	5	2	2	1	2	-	-	-	-
FACHERGRUPPE ZUSAMMEN	M	73	40	2	11	5	4	5	2	1	1	2	-	-	-	-
	W	75	47	3	17	7	-	-	-	1	-	-	-	-	-	-
	I	148	87	5	28	12	4	5	2	2	1	2	-	-	-	-

WIRTSCHAFTS- UND GESELL-  
SCHAFTSWISSENSCHAFTEN

POLITIK- UND SOZIAL-  
WISSENSCHAFTEN

DIPLOM	M	14	-	1	3	4	1	2	2	1	-	-	-	-	-	-
	W	3	-	-	-	3	-	-	-	-	-	-	-	-	-	-
	I	17	-	1	3	7	1	2	2	1	-	-	-	-	-	-
PROMOTION (ABSCHLUSSPR. VORAUSGESETZT)	M	1	-	-	-	-	-	1	-	-	-	-	-	-	-	-
	W	1	-	-	-	-	-	-	-	-	1	-	-	-	-	-
	I	2	-	-	-	-	-	-	-	-	1	-	-	-	-	-
LA PRIMAR- STUFE	M	1	1	-	-	-	-	-	-	-	-	-	-	-	-	-
	W	7	4	2	-	-	-	1	-	-	-	-	-	-	-	-
	I	8	5	2	-	-	-	1	-	-	-	-	-	-	-	-
LA SEKUNDAR- STUFE I	M	9	1	5	3	-	-	-	-	-	-	-	-	-	-	-
	W	12	2	7	3	-	-	-	-	-	-	-	-	-	-	-
	I	21	3	12	6	-	-	-	-	-	-	-	-	-	-	-
LA GYMNASIEN	M	11	-	-	5	3	-	-	1	1	-	-	-	-	1	-
	W	4	-	-	3	-	1	-	-	-	-	-	-	-	-	-
	I	15	-	-	8	3	1	-	1	1	-	-	-	-	1	-
LA SEKUNDAR- STUFE II	M	27	-	1	8	9	5	3	-	-	-	-	-	-	-	1
	W	10	-	-	7	2	1	-	-	-	-	-	-	-	-	-
	I	37	-	1	15	11	6	3	-	-	-	-	-	-	-	1

ABSCHLUSSPRÜFUNGEN 1978 (WINTERSEMESTER 1977/78 UND SOMMERSEMESTER 1978)

2 DEUTSCHE ABSOLVENTEN NACH HOCHSCHULARTEN, FÄCHERGRUPPEN, FACHSEMESTERN, STUDIENBEREICH  
DES 1. STUDIENFACHS SOWIE ART DER PRÜFUNG

FÄCHERGRUPPE STUDIENBEREICH PRÜFUNG	GE- SCHL.	BESTÄNDENE PRÜFUNGEN INSGESAMT	6. UND NIEDR.	DARVON ABSCHLUSS IN ... FACHSEMESTER												17. UND OHNE HOEHER-ANGABE
				7.	8.	9.	10.	11.	12.	13.	14.	15.	16.			
GESAMTHOCHSCHULEN																
LA BERUFS- BILD. SCHULEN	M	22	8	-	1	2	3	2	1	4	-	-	1	-		
	W	1	-	-	-	-	-	-	1	-	-	-	-			
	I	23	8	-	1	2	3	2	2	4	-	-	1	-		
ZUSATZPR. LA REALSCHULEN	M	3	1	-	-	1	-	-	-	-	-	-	-	1		
	W	3	-	-	-	1	-	-	-	-	-	-	-			
	I	6	1	-	-	2	-	-	-	-	-	-	-	2		
ZUSATZPR. LA GYMNASIEN	M	1	-	-	-	-	1	-	-	-	-	-	-	-		
	W	2	1	-	1	-	-	-	-	-	-	-	-	-		
	I	3	1	-	1	-	1	-	-	-	-	-	-	-		
ZUSATZPR. LA BERUFSBILD. SCHULEN	M	-	-	-	-	-	-	-	-	-	-	-	-	-		
	W	1	-	1	-	-	-	-	-	-	-	-	-	-		
	I	1	-	1	-	-	-	-	-	-	-	-	-	-		
STUDIENBEREICH ZUSAMMEN	M	89	11	7	20	19	10	8	4	6	-	-	1	1		
	W	44	7	10	14	6	2	1	1	-	1	-	-	2		
	I	133	18	17	34	25	12	9	5	6	1	-	1	4		
SOZIALWESSEN																
DIPLOM	M	22	4	1	1	14	-	1	-	1	-	-	-	-		
	W	27	2	-	6	12	2	4	-	-	1	-	-	-		
	I	49	6	1	7	26	2	5	-	1	1	-	-	-		
GRADUIERUNG AN FACHHOCH- SCHULEN	M	136	48	16	58	7	3	-	-	-	-	-	-	4		
	W	268	78	28	150	8	-	1	-	-	-	-	-	3		
	I	404	126	44	208	15	3	1	-	-	-	-	-	7		
STUDIENBEREICH ZUSAMMEN	M	158	52	17	59	21	3	1	-	1	-	-	-	4		
	W	295	80	28	156	20	2	5	-	-	1	-	-	3		
	I	453	132	45	215	41	5	6	-	1	1	-	-	7		
WIRTSCHAFTSWISSEN- SCHAFTEN																
DIPLOM	M	444	6	36	41	81	118	90	43	15	5	2	2	5		
	W	45	-	-	1	8	20	7	7	1	-	-	-	1		
	I	489	6	36	42	89	138	97	50	16	5	2	2	6		
PROMOTION (ABSCHLUSSPR. VORAUSGESETZT)	M	3	1	-	-	-	-	-	-	-	-	-	1	1		
	W	-	-	-	-	-	-	-	-	-	-	-	-	-		
	I	3	1	-	-	-	-	-	-	-	-	-	1	1		
LA GRUND- UND HAUPTSCHULEN	M	5	2	1	2	-	-	-	-	-	-	-	-	-		
	W	1	-	1	-	-	-	-	-	-	-	-	-	-		
	I	6	2	2	2	-	-	-	-	-	-	-	-	-		
LA REAL- SCHULEN	M	-	-	-	-	-	-	-	-	-	-	-	-	-		
	W	1	-	-	1	-	-	-	-	-	-	-	-	-		
	I	1	-	-	1	-	-	-	-	-	-	-	-	-		
LA SEKUNDAR- STUFE I	M	-	-	-	-	-	-	-	-	-	-	-	-	-		
	W	3	2	-	1	-	-	-	-	-	-	-	-	-		
	I	3	2	-	1	-	-	-	-	-	-	-	-	-		
LA GYMNASIEN	M	3	-	-	-	-	2	1	-	-	-	-	-	-		
	W	1	-	-	-	-	-	-	1	-	-	-	-	-		
	I	4	-	-	-	-	2	1	1	-	-	-	-	-		
LA BERUFS- BILD. SCHULEN	M	19	6	1	1	1	6	1	2	1	-	-	-	-		
	W	2	1	-	-	-	1	-	-	-	-	-	-	-		
	I	21	7	1	1	1	7	1	2	1	-	-	-	-		
LA HANDELS- SCHULEN	M	46	20	3	1	4	5	9	3	1	-	-	-	-		
	W	1	-	-	-	1	-	-	-	-	-	-	-	-		
	I	47	20	3	1	5	5	9	3	1	-	-	-	-		
ZUSATZPR. LA GYMNASIEN	M	-	-	-	-	-	-	-	-	-	-	-	-	-		
	W	1	-	-	-	-	1	-	-	-	-	-	-	-		
	I	1	-	-	-	-	1	-	-	-	-	-	-	-		
GRADUIERUNG AN FACHHOCH- SCHULEN	M	180	59	31	41	20	15	10	2	2	-	-	-	-		
	W	36	12	13	7	2	1	1	-	-	-	-	-	-		
	I	216	71	44	48	22	16	11	2	2	-	-	-	-		
STUDIENBEREICH ZUSAMMEN	M	700	94	72	86	106	146	111	50	19	5	2	3	5		
	W	91	15	14	10	11	23	8	3	1	-	-	-	1		
	I	791	109	86	96	117	169	119	58	20	5	2	3	6		
WIRTSCHAFTSINGENIEUR- WESEN																
GRADUIERUNG AN FACHHOCH- SCHULEN	M	30	26	-	-	3	1	-	-	-	-	-	-	-		
	W	2	2	-	-	-	-	-	-	-	-	-	-	-		
	I	32	28	-	-	3	1	-	-	-	-	-	-	-		
STUDIENBEREICH ZUSAMMEN	M	30	26	-	-	3	1	-	-	-	-	-	-	-		
	W	2	2	-	-	-	-	-	-	-	-	-	-	-		
	I	32	28	-	-	3	1	-	-	-	-	-	-	-		
FÄCHERGRUPPE ZUSAMMEN	M	977	183	96	165	149	160	120	54	26	5	2	4	11		
	W	432	104	52	180	37	27	14	9	1	2	-	-	6		
	I	1409	287	148	345	186	187	134	63	27	7	2	4	17		

ABSCHLUSSPRÜFUNGEN 1978 (WINTERSEMESTER 1977/78 UND SOMMERSEMESTER 1978)

2 DEUTSCHE ABSOLVENTEN NACH HOCHSCHULARTEN, FÄCHERGRUPPEN, FACHSEMESTERN, STUDIENBEREICH DES 1. STUDIENFACHS SOWIE ART DER PRÜFUNG

FÄCHERGRUPPE STUDIENBEREICH PRÜFUNG	GE- SCHL.	BESTANDENE PRÜFUNGEN INSGESAMT	6. UND NIEDR.	DABON ABSCHLUSS IM ... FACHSEMESTER													17. UND OHNE HOHER ANGABE
				7.	8.	9.	10.	11.	12.	13.	14.	15.	16.				
GESAMTHOCHSCHULEN																	
MATHEMATIK, NATUR- WISSENSCHAFTEN																	
MATHEMATIK																	
DIPLOM	M	2	-	-	-	-	1	1	-	-	-	-	-	-	-	-	
	W	-	-	-	-	-	-	-	-	-	-	-	-	-	-	-	
	I	2	-	-	-	-	1	1	-	-	-	-	-	-	-	-	
PROMOTION (ABSCHLUSSPR. VORAUSGESETZT)	M	2	2	-	-	-	-	-	-	-	-	-	-	-	-	-	
	W	-	-	-	-	-	-	-	-	-	-	-	-	-	-	-	
	I	2	2	-	-	-	-	-	-	-	-	-	-	-	-	-	
LA GRUND- SCHULEN	M	6	2	4	-	-	-	-	-	-	-	-	-	-	-	-	
	W	29	20	8	-	-	-	-	-	-	1	-	-	-	-	-	
	I	35	22	12	-	-	-	-	-	-	1	-	-	-	-	-	
LA GRUND- UND HAUPTSCHULEN	M	10	5	2	3	-	-	-	-	-	-	-	-	-	-	-	
	W	30	19	9	2	-	-	-	-	-	-	-	-	-	-	-	
	I	40	24	11	5	-	-	-	-	-	-	-	-	-	-	-	
LA PRIMAR- STUFE	M	2	-	1	1	-	-	-	-	-	-	-	-	-	-	-	
	W	36	20	15	1	-	-	-	-	-	-	-	-	-	-	-	
	I	38	20	16	2	-	-	-	-	-	-	-	-	-	-	-	
LA REAL- SCHULEN	M	10	4	-	1	4	-	-	-	-	-	-	-	-	-	1	
	W	25	17	2	3	2	-	-	-	-	-	-	-	-	-	2	
	I	35	21	2	4	6	-	-	-	-	-	-	-	-	-	-	
LA SEKUNDAR- STUFE I	M	24	11	5	1	4	3	-	-	-	-	-	-	-	-	-	
	W	35	8	22	3	2	-	-	-	-	-	-	-	-	-	-	
	I	59	19	27	4	6	3	-	-	-	-	-	-	-	-	-	
LA GYMNASIEN	M	-	-	-	-	-	-	-	-	-	-	-	-	-	-	-	
	W	2	-	1	-	-	-	-	-	-	-	-	-	-	-	-	
	I	2	-	1	-	-	-	-	-	-	-	-	-	-	-	-	
LA SEKUNDAR- STUFE II	M	9	-	-	3	3	3	-	-	-	-	-	-	-	-	-	
	W	8	-	-	2	2	3	1	-	-	-	-	-	-	-	-	
	I	17	-	-	5	5	6	1	-	-	-	-	-	-	-	-	
LA BERUFS- BILD. SCHULEN	M	12	4	-	2	-	1	2	2	-	-	-	-	-	-	1	
	W	-	-	-	-	-	-	-	-	-	-	-	-	-	-	-	
	I	12	4	-	2	-	1	2	2	-	-	-	-	-	-	1	
ZUSATZPR. LA GYMNASIEN	M	2	1	-	-	1	-	-	-	-	-	-	-	-	-	-	
	W	-	-	-	-	-	-	-	-	-	-	-	-	-	-	-	
	I	2	1	-	-	1	-	-	-	-	-	-	-	-	-	-	
STUDIENBEREICH ZUSAMMEN	M	79	29	12	11	12	8	3	2	-	-	-	-	-	-	1	
	W	165	84	57	11	6	4	1	1	-	-	-	-	-	-	1	
	I	244	113	69	22	18	12	4	3	-	-	-	-	-	-	2	
INFORMATIK																	
DIPLOM	M	25	10	8	4	1	-	2	-	-	-	-	-	-	-	-	
	W	-	-	-	-	-	-	-	-	-	-	-	-	-	-	-	
	I	25	10	8	4	1	-	2	-	-	-	-	-	-	-	-	
GRADUIERUNG AN FACHHOCH- SCHULEN	M	26	10	-	9	2	3	1	-	1	-	-	-	-	-	-	
	W	1	1	-	-	-	-	-	-	-	-	-	-	-	-	-	
	I	27	11	-	9	2	3	1	-	1	-	-	-	-	-	-	
STUDIENBEREICH ZUSAMMEN	M	51	20	8	13	3	3	3	-	1	-	-	-	-	-	-	
	W	1	1	-	-	-	-	-	-	-	-	-	-	-	-	-	
	I	52	21	8	13	3	3	3	-	1	-	-	-	-	-	-	
PHYSIK, ASTRONOMIE																	
DIPLOM	M	6	-	-	-	2	-	1	-	2	-	-	-	-	-	1	
	W	-	-	-	-	-	-	-	-	-	-	-	-	-	-	-	
	I	6	-	-	-	2	-	1	-	2	-	-	-	-	-	1	
LA GRUND- SCHULEN	M	1	1	-	-	-	-	-	-	-	-	-	-	-	-	-	
	W	-	-	-	-	-	-	-	-	-	-	-	-	-	-	-	
	I	1	1	-	-	-	-	-	-	-	-	-	-	-	-	-	
LA GRUND- UND HAUPTSCHULEN	M	7	7	-	-	-	-	-	-	-	-	-	-	-	-	-	
	W	-	-	-	-	-	-	-	-	-	-	-	-	-	-	-	
	I	7	7	-	-	-	-	-	-	-	-	-	-	-	-	-	
LA PRIMAR- STUFE	M	1	-	1	-	-	-	-	-	-	-	-	-	-	-	-	
	W	20	14	-	6	-	-	-	-	-	-	-	-	-	-	-	
	I	21	14	1	6	-	-	-	-	-	-	-	-	-	-	-	
LA REAL- SCHULEN	M	2	-	-	-	-	-	-	-	-	-	-	-	-	-	2	
	W	2	1	-	-	-	-	-	-	-	-	-	-	-	-	1	
	I	4	1	-	-	-	-	-	-	-	-	-	-	-	-	3	
LA SEKUNDAR- STUFE I	M	9	7	1	-	-	-	-	-	1	-	-	-	-	-	-	
	W	8	5	-	2	1	-	-	-	-	-	-	-	-	-	-	
	I	17	12	1	2	1	-	-	-	1	-	-	-	-	-	-	
LA GYMNASIEN	M	2	-	-	-	-	-	-	-	-	-	-	-	-	-	-	
	W	-	-	-	-	-	-	-	-	-	-	-	-	-	-	-	
	I	2	-	-	-	-	-	1	1	-	-	-	-	-	-	-	

ABSCHLUSSPRÜFUNGEN 1978 (WINTERSEMESTER 1977/78 UND SOMMERSEMESTER 1978)

2 DEUTSCHE ABSOLVENTEN NACH HOCHSCHULARTEN, FACHERGRUPPEN, FACHSEMESTERN, STUDIENBEREICH  
DES 1. STUDIENFACHS SOWIE ART DER PRÜFUNG

FACHERGRUPPE STUDIENBEREICH PRÜFUNG	GE- SCHL.	BESTANDENE PRÜFUNGEN INSGESAMT	6. UND NIEDR.	DAVON ABSCHLUSS IM ... FACHSEMESTER												
				7.	8.	9.	10.	11.	12.	13.	14.	15.	16.	17. UND OHNE HÖHER. ANGABE		
GESAMTHOCHSCHULEN																
LA SEKUN- DAR- STUFE II	M	7	-	-	3	3	1	-	-	-	-	-	-	-	-	-
	W	-	-	-	-	-	-	-	-	-	-	-	-	-	-	-
	I	7	-	-	3	3	1	-	-	-	-	-	-	-	-	-
LA BERUFS- BILD. SCHULEN	M	29	9	-	5	2	3	5	-	3	1	1	-	-	-	-
	W	-	-	-	-	-	-	-	-	-	-	-	-	-	-	-
	I	29	9	-	5	2	3	5	-	3	1	1	-	-	-	-
ZUSATZPR. LA BERUFSBILD. SCHULEN	M	1	1	-	-	-	-	-	-	-	-	-	-	-	-	-
	W	-	-	-	-	-	-	-	-	-	-	-	-	-	-	-
	I	1	1	-	-	-	-	-	-	-	-	-	-	-	-	-
GRADUIERUNG AN FACHHOCH- SCHULEN	M	2	-	-	1	-	1	-	-	-	-	-	-	-	-	-
	W	-	-	-	-	-	-	-	-	-	-	-	-	-	-	-
	I	2	-	-	1	-	1	-	-	-	-	-	-	-	-	-
STUDIENBEREICH ZUSAMMEN	M	67	25	2	9	7	6	7	1	5	1	1	-	-	-	3
	W	30	20	-	8	1	-	-	-	-	-	-	-	-	-	1
	I	97	45	2	17	8	6	7	1	5	1	1	-	-	-	4
CHEMIE																
DIPLOM	M	5	-	-	-	-	5	-	-	-	-	-	-	-	-	-
	W	-	-	-	-	-	-	-	-	-	-	-	-	-	-	-
	I	5	-	-	-	-	5	-	-	-	-	-	-	-	-	-
LA GRUND- UND HAUPTSCHULEN	M	2	1	-	1	-	-	-	-	-	-	-	-	-	-	-
	W	-	-	-	-	-	-	-	-	-	-	-	-	-	-	-
	I	2	1	-	1	-	-	-	-	-	-	-	-	-	-	-
LA REAL- SCHULEN	M	2	2	-	-	-	-	-	-	-	-	-	-	-	-	-
	W	8	4	-	2	2	-	-	-	-	-	-	-	-	-	-
	I	10	6	-	2	2	-	-	-	-	-	-	-	-	-	-
LA SEKUN- DAR- STUFE I	M	14	8	1	3	1	-	1	-	-	-	-	-	-	-	-
	W	16	11	3	2	-	-	-	-	-	-	-	-	-	-	-
	I	30	19	4	5	1	-	1	-	-	-	-	-	-	-	-
LA GYMNASIEN	M	8	1	-	3	-	2	1	-	-	1	-	-	-	-	-
	W	5	-	-	3	1	-	-	-	-	-	1	-	-	-	-
	I	13	1	-	6	1	2	1	-	-	-	2	-	-	-	-
LA SEKUN- DAR- STUFE II	M	6	2	-	1	1	1	1	-	-	-	-	-	-	-	-
	W	3	-	-	2	1	1	-	-	-	-	-	-	-	-	-
	I	9	2	-	1	3	2	1	-	-	-	-	-	-	-	-
LA BERUFS- BILD. SCHULEN	M	2	-	-	-	-	-	1	1	-	-	-	-	-	-	-
	W	1	-	-	-	1	-	-	-	-	-	-	-	-	-	-
	I	3	-	-	-	1	-	1	1	-	-	-	-	-	-	-
ZUSATZPR. LA GYMNASIEN	M	2	-	-	1	1	-	-	-	-	-	-	-	-	-	-
	W	-	-	-	-	-	-	-	-	-	-	-	-	-	-	-
	I	2	-	-	1	1	-	-	-	-	-	-	-	-	-	-
ZUSATZPR. LA BERUFSBILD. SCHULEN	M	1	1	-	-	-	-	-	-	-	-	-	-	-	-	-
	W	-	-	-	-	-	-	-	-	-	-	-	-	-	-	-
	I	1	1	-	-	-	-	-	-	-	-	-	-	-	-	-
GRADUIERUNG AN FACHHOCH- SCHULEN	M	14	-	-	4	3	5	1	1	-	-	-	-	-	-	-
	W	7	1	-	2	-	3	1	-	-	-	-	-	-	-	-
	I	21	1	-	6	3	8	2	1	-	-	-	-	-	-	-
STUDIENBEREICH ZUSAMMEN	M	56	15	1	13	6	13	5	2	-	1	-	-	-	-	-
	W	40	16	3	9	5	4	1	-	-	1	-	-	-	-	-
	I	96	31	4	22	12	17	6	2	-	2	-	-	-	-	-
BIOLOGIE																
LA GRUND- SCHULEN	M	1	1	-	-	-	-	-	-	-	-	-	-	-	-	-
	W	28	26	-	1	-	1	-	-	-	-	-	-	-	-	-
	I	29	27	-	1	-	1	-	-	-	-	-	-	-	-	-
LA GRUND- UND HAUPTSCHULEN	M	8	6	-	2	-	-	-	-	-	-	-	-	-	-	-
	W	15	14	-	1	-	-	-	-	-	-	-	-	-	-	-
	I	23	20	-	3	-	-	-	-	-	-	-	-	-	-	-
LA PRIMAR- STUFE	M	-	-	-	-	-	-	-	-	-	-	-	-	-	-	-
	W	1	1	-	-	-	-	-	-	-	-	-	-	-	-	-
	I	1	1	-	-	-	-	-	-	-	-	-	-	-	-	-
LA REAL- SCHULEN	M	4	1	-	2	1	-	-	-	-	-	-	-	-	-	-
	W	7	3	-	3	7	-	1	-	-	-	-	-	-	-	-
	I	11	4	-	5	1	-	1	-	-	-	-	-	-	-	-
LA SEKUN- DAR- STUFE I	M	16	8	2	3	1	-	-	1	-	-	1	-	-	-	-
	W	40	24	7	7	-	-	-	-	-	-	-	-	-	-	-
	I	56	32	9	10	1	-	-	1	-	-	1	-	-	-	2
LA SEKUN- DAR- STUFE II	M	10	-	-	6	1	1	2	-	-	-	-	-	-	-	-
	W	15	2	-	1	5	7	-	-	-	-	-	-	-	-	-
	I	25	2	-	7	6	8	2	-	-	-	-	-	-	-	-
LA BERUFS- BILD. SCHULEN	M	1	-	-	-	-	-	-	-	-	-	1	-	-	-	-
	W	-	-	-	-	-	-	-	-	-	-	-	-	-	-	-
	I	1	-	-	-	-	-	-	-	-	-	1	-	-	-	-

ABSCHLUSSPRÜFUNGEN 1978 (WINTERSEMESTER 1977/78 UND SOMMERSEMESTER 1978)

2 DEUTSCHE ABSOLVENTEN NACH HOCHSCHULARTEN, FÄCHERGRUPPEN, FACHSEMESTERN, STUDIENBEREICH DES 1. STUDIENFACHS SOWIE ART DER PRÜFUNG

FÄCHERGRUPPE STUDIENBEREICH PRÜFUNG	GE- SCHL.	BESTANDENE PRÜFUNGEN INSGESAMT	6. UND NIEDR.	DÄVON ABSCHLUSS IM ... FACHSEMESTER												17. UND OHNE HOHER ANGABE
				7.	8.	9.	10.	11.	12.	13.	14.	15.	16.			
GESAMTHOCHSCHULEN																
ZUSATZPR. LA GYMNASIEN	M	1	1	-	-	-	-	-	-	-	-	-	-	-	-	
	W	-	-	-	-	-	-	-	-	-	-	-	-	-	-	
	I	1	1	-	-	-	-	-	-	-	-	-	-	-	-	
STUDIENBEREICH ZUSAMMEN	M	41	17	2	13	3	1	2	1	1	-	1	-	-	-	
	W	106	70	7	13	5	8	1	-	-	-	-	-	-	-	
	I	147	87	9	26	8	9	3	1	1	-	1	-	-	2	
GEOGRAPHIE																
LA GRUND- SCHULEN	M	5	2	2	-	1	-	-	-	-	-	-	-	-	-	
	W	51	30	19	1	1	-	-	-	-	-	-	-	-	-	
	I	56	32	21	1	2	-	-	-	-	-	-	-	-	-	
LA GRUND- UND HAUPTSCHULEN	M	21	12	5	2	1	1	-	-	-	-	-	-	-	-	
	W	11	6	4	-	1	-	-	-	-	-	-	-	-	-	
	I	32	18	9	2	2	1	-	-	-	-	-	-	-	-	
LA REAL- SCHULEN	M	4	-	-	1	1	3	-	-	-	-	-	-	-	-	
	W	5	2	1	1	1	-	-	-	-	-	-	-	-	-	
	I	9	2	1	2	4	-	-	-	-	-	-	-	-	-	
LA SEKUNDAR- STUFE I	M	10	3	4	2	-	-	-	-	-	-	-	-	-	1	
	W	17	2	11	3	1	-	-	-	-	-	-	-	-	-	
	I	27	5	15	5	1	-	-	-	-	-	-	-	-	1	
ZUSATZPR. LA REALSCHULEN	M	1	-	-	-	-	-	1	-	-	-	-	-	-	-	
	W	-	-	-	-	-	-	-	-	-	-	-	-	-	-	
	I	1	-	-	-	-	-	1	-	-	-	-	-	-	-	
ZUSATZPR. LA GYMNASIEN	M	1	-	-	-	-	-	-	-	-	-	-	-	-	1	
	W	-	-	-	-	-	-	-	-	-	-	-	-	-	-	
	I	1	-	-	-	-	-	-	-	-	-	-	-	-	1	
STUDIENBEREICH ZUSAMMEN	M	42	17	11	5	5	1	1	-	-	-	-	-	-	2	
	W	84	40	35	5	4	-	-	-	-	-	-	-	-	-	
	I	126	57	46	10	9	1	1	-	-	-	-	-	-	2	
FÄCHERGRUPPE ZUSAMMEN	M	336	123	36	64	36	32	21	6	7	2	2	-	1	6	
	W	426	231	102	46	22	16	3	1	-	1	-	-	-	4	
	I	762	354	138	110	58	48	24	7	7	3	2	-	1	10	
HUMANMEDIZIN																
HUMANMEDIZIN (OHNE ZAHNHEILKUNDE)																
STAATSEXÄMEN (OHNE LA)	M	128	-	-	-	-	1	2	61	47	12	-	1	-	4	
	W	36	-	-	-	-	-	-	15	13	6	-	-	-	2	
	I	164	-	-	-	-	1	2	76	60	18	-	1	-	6	
PROMOTION (ABSCHLUSSPR. VORAUSGESETZT)	M	58	-	-	-	-	1	8	13	10	9	5	1	5	1	
	W	13	-	-	-	-	1	3	5	2	2	-	-	-	-	
	I	71	-	-	-	-	2	11	23	12	11	5	1	5	1	
STUDIENBEREICH ZUSAMMEN	M	186	-	-	-	-	2	10	79	57	21	5	2	5	5	
	W	49	-	-	-	-	1	3	20	15	8	-	-	-	2	
	I	235	-	-	-	-	3	13	99	72	29	5	2	5	7	
FÄCHERGRUPPE ZUSAMMEN	M	186	-	-	-	-	2	10	79	57	21	5	2	5	5	
	W	49	-	-	-	-	1	3	20	15	8	-	-	-	2	
	I	235	-	-	-	-	3	13	99	72	29	5	2	5	7	
AGRAR-, FORST- UND ERNÄHRUNGSWISSENSCHAFTEN																
AGRAWISSENSCHAFTEN																
GRADUIERUNG AN FACHHOCH- SCHULEN	M	66	48	12	4	1	1	-	-	-	-	-	-	-	-	
	W	12	7	2	1	1	1	-	-	-	-	-	-	-	-	
	I	78	55	14	5	2	2	-	-	-	-	-	-	-	-	
STUDIENBEREICH ZUSAMMEN	M	66	48	12	4	1	1	-	-	-	-	-	-	-	-	
	W	12	7	2	1	1	1	-	-	-	-	-	-	-	-	
	I	78	55	14	5	2	2	-	-	-	-	-	-	-	-	
ERNÄHRUNGS- UND HAUSHALTSWISSENSCHAFTEN																
LA GRUND- SCHULEN	M	-	-	-	-	-	-	-	-	-	-	-	-	-	-	
	W	4	3	-	-	1	-	-	-	-	-	-	-	-	-	
	I	4	3	-	-	1	-	-	-	-	-	-	-	-	-	
LA GRUND- UND HAUPTSCHULEN	M	-	-	-	-	-	-	-	-	-	-	-	-	-	-	
	W	6	6	-	-	-	-	-	-	-	-	-	-	-	-	
	I	6	6	-	-	-	-	-	-	-	-	-	-	-	-	
LA SEKUNDAR- STUFE I	M	-	-	-	-	-	-	-	-	-	-	-	-	-	-	
	W	3	2	-	1	-	-	-	-	-	-	-	-	-	-	
	I	3	2	-	1	-	-	-	-	-	-	-	-	-	-	
STUDIENBEREICH ZUSAMMEN	M	-	-	-	-	-	-	-	-	-	-	-	-	-	-	
	W	13	11	-	1	1	-	-	-	-	-	-	-	-	-	
	I	13	11	-	1	1	-	-	-	-	-	-	-	-	-	

ABSCHLUSSPRÜFUNGEN 1978 (WINTERSEMESTER 1977/78 UND SOMMERSEMESTER 1978)

2 DEUTSCHE ABSOLVENTEN NACH HOCHSCHULARTEN, FÄCHERGRUPPEN, FACHSEMESTERN, STUDIENBEREICH DES 1. STUDIENFACHS SOWIE ART DER PRÜFUNG

FÄCHERGRUPPE STUDIENBEREICH PRÜFUNG	GE- SCHL.	BESTANDENE PRÜFUNGEN INSGESAMT	6.UND NIEDR.	DAVON ABSCHLUSS IM ... FACHSEMESTER												17.UND OHNE HOEHER.ANGABE
				7.	8.	9.	10.	11.	12.	13.	14.	15.	16.			
GESAMTHOCHSCHULEN																
FÄCHERGRUPPE ZUSAMMEN	M	66	48	12	4	1	1	-	-	-	-	-	-	-	-	
	W	25	18	2	2	2	1	-	-	-	-	-	-	-	-	
	I	91	66	14	6	3	2	-	-	-	-	-	-	-	-	
INGENIEURWISSENSCHAFTEN																
BERGBAU, HUETTENWESEN																
GRADUIERUNG AN FACHHOCHSCHULEN	M	20	10	-	5	3	1	-	1	-	-	-	-	-	-	
	W	2	2	-	-	-	-	-	-	-	-	-	-	-	-	
	I	22	12	-	5	3	1	-	1	-	-	-	-	-	-	
STUDIENBEREICH ZUSAMMEN	M	20	10	-	5	3	1	-	1	-	-	-	-	-	-	
	W	2	2	-	-	-	-	-	-	-	-	-	-	-	-	
	I	22	12	-	5	3	1	-	1	-	-	-	-	-	-	
MASCHINENBAU, VERFAHRENS- TECHNIK																
DIPLOM	M	34	7	24	3	-	-	-	-	-	-	-	-	-	-	
	W	-	-	-	-	-	-	-	-	-	-	-	-	-	-	
	I	34	7	24	3	-	-	-	-	-	-	-	-	-	-	
PROMOTION (ABSCHLUSSPR. VORAUSGESETZT)	M	5	-	-	-	-	-	-	-	-	-	-	-	-	5	
	W	-	-	-	-	-	-	-	-	-	-	-	-	-	-	
	I	5	-	-	-	-	-	-	-	-	-	-	-	-	5	
LA BERUFS- BILD. SCHULEN	M	34	8	1	1	3	11	8	2	-	-	-	-	-	-	
	W	1	1	-	-	-	-	-	-	-	-	-	-	-	-	
	I	35	9	1	1	3	11	8	2	-	-	-	-	-	-	
GRADUIERUNG AN FACHHOCHSCHULEN	M	290	87	52	78	25	20	11	3	6	4	2	-	-	1	
	W	3	1	-	1	1	-	-	-	-	-	-	-	-	-	
	I	293	88	52	79	27	20	11	3	6	4	2	-	-	1	
STUDIENBEREICH ZUSAMMEN	M	363	102	77	82	29	31	19	5	6	4	2	-	-	6	
	W	4	2	-	1	1	-	-	-	-	-	-	-	-	-	
	I	367	104	77	83	30	31	19	5	6	4	2	-	-	6	
ELEKTROTECHNIK																
DIPLOM	M	29	-	1	27	1	-	-	-	-	-	-	-	-	-	
	W	-	-	-	-	-	-	-	-	-	-	-	-	-	-	
	I	29	-	1	27	1	-	-	-	-	-	-	-	-	-	
LA BERUFS- BILD. SCHULEN	M	25	11	1	2	-	6	1	2	-	1	-	-	-	1	
	W	-	-	-	-	-	-	-	-	-	-	-	-	-	-	
	I	25	11	1	2	-	6	1	2	-	1	-	-	-	1	
GRADUIERUNG AN FACHHOCHSCHULEN	M	416	122	55	97	49	31	23	14	12	5	1	1	-	6	
	W	1	1	-	-	-	-	-	-	-	-	-	-	-	-	
	I	417	123	55	97	49	31	23	14	12	5	1	1	-	6	
STUDIENBEREICH ZUSAMMEN	M	470	133	57	126	50	37	24	16	12	6	1	1	1	6	
	W	1	1	-	-	-	-	-	-	-	-	-	-	-	-	
	I	471	134	57	126	50	37	24	16	12	6	1	1	1	6	
ARCHITEKTUR, INNEN- ARCHITEKTUR																
DIPLOM	M	19	5	3	-	2	3	3	1	2	-	-	-	-	-	
	W	2	-	1	-	-	1	-	-	-	-	-	-	-	-	
	I	21	5	4	-	2	4	3	1	2	-	-	-	-	-	
GRADUIERUNG AN FACHHOCHSCHULEN	M	237	47	11	65	46	33	18	9	4	-	-	2	2	1	
	W	66	7	8	17	16	14	3	1	-	-	-	-	-	-	
	I	303	54	19	82	62	47	21	9	4	-	-	2	2	1	
STUDIENBEREICH ZUSAMMEN	M	256	52	14	65	48	36	21	9	6	-	-	2	2	1	
	W	68	7	9	17	16	15	3	1	-	-	-	-	-	-	
	I	324	59	23	82	64	51	24	10	6	-	-	2	2	1	
BAUINGENIEURWESEN																
DIPLOM	M	19	-	14	5	-	-	-	-	-	-	-	-	-	-	
	W	-	-	-	-	-	-	-	-	-	-	-	-	-	-	
	I	19	-	14	5	-	-	-	-	-	-	-	-	-	-	
GRADUIERUNG AN FACHHOCHSCHULEN	M	171	18	17	55	30	14	17	9	4	2	-	-	2	3	
	W	13	4	2	1	5	-	-	-	1	-	-	-	-	-	
	I	184	22	19	56	35	14	17	9	5	2	-	-	2	3	
STUDIENBEREICH ZUSAMMEN	M	190	18	31	60	30	14	17	9	4	2	-	-	2	3	
	W	13	4	2	1	5	-	-	-	1	-	-	-	-	-	
	I	203	22	33	61	35	14	17	9	5	2	-	-	2	3	
VERMESSUNGSWESEN																
DIPLOM	M	10	7	2	1	-	-	-	-	-	-	-	-	-	-	
	W	-	-	-	-	-	-	-	-	-	-	-	-	-	-	
	I	10	7	2	1	-	-	-	-	-	-	-	-	-	-	
GRADUIERUNG AN FACHHOCHSCHULEN	M	34	24	-	6	2	1	-	-	-	-	-	-	-	1	
	W	-	-	-	-	-	-	-	-	-	-	-	-	-	-	
	I	34	24	-	6	2	1	-	-	-	-	-	-	-	1	

ABSCHLUSSPRÜFUNGEN 1978 (WINTERSEMESTER 1977/78 UND SOMMERSEMESTER 1978)

2 DEUTSCHE ABSOLVENTEN NACH HOCHSCHULARTEN, FACHERGRUPPEN, FACHSEMESTERN, STUDIENBEREICH  
DES 1. STUDIENFACHS SOWIE ART DER PRÜFUNG

FACHERGRUPPE STUDIENBEREICH PRÜFUNG	GE- SCHL.	BESTANDENE PRÜFUNGEN INSGESAMT	6. UND NIEDR.	DAVON ABSCHLUSS IM ... FACHSEMESTER												
				7.	8.	9.	10.	11.	12.	13.	14.	15.	16.	17. UND OHNE HOHER ANGABE		
<b>GESAMTHOCHSCHULEN</b>																
STUDIENBEREICH	ZUSAMMEN	M	44	31	2	7	2	1	-	-	-	-	-	-	-	1
		W	-	-	-	-	-	-	-	-	-	-	-	-	-	-
		I	44	31	2	7	2	1	-	-	-	-	-	-	-	1
FACHERGRUPPE	ZUSAMMEN	M	1343	346	181	345	162	120	81	40	28	12	3	3	5	17
		W	88	16	11	19	22	15	3	1	1	-	-	-	-	-
		I	1431	362	192	364	184	135	84	41	29	12	3	3	5	17
<b>KUNST, KUNSTWISSENSCHAFT</b>																
<b>BILDENDE KUNST, KUNST- ERZIEHUNG, KUNST- GESCHICHTE</b>																
LA GRUND- SCHULEN		M	3	2	1	-	-	-	-	-	-	-	-	-	-	-
		W	19	8	7	3	-	-	-	-	-	-	-	-	-	1
		I	22	10	8	3	-	-	-	-	-	-	-	-	-	1
LA GRUND- UND HAUPTSCHULEN		M	7	1	3	2	1	-	-	-	-	-	-	-	-	-
		W	8	1	5	1	-	1	-	-	-	-	-	-	-	-
		I	15	2	8	3	1	1	-	-	-	-	-	-	-	-
LA PRIMAR- STUFE		M	-	-	-	-	-	-	-	-	-	-	-	-	-	-
		W	2	-	1	-	1	-	-	-	-	-	-	-	-	-
		I	2	-	1	-	1	-	-	-	-	-	-	-	-	-
LA REAL- SCHULEN		M	6	2	-	1	2	-	1	-	-	-	-	-	-	-
		W	21	15	-	2	2	-	-	-	-	-	-	-	-	2
		I	27	17	-	3	4	-	1	-	-	-	-	-	-	2
LA SEKUNDAR- STUFE I		M	13	3	4	3	2	-	1	-	-	-	-	-	-	-
		W	31	7	20	3	1	-	-	-	-	-	-	-	-	-
		I	44	10	24	6	3	-	1	-	-	-	-	-	-	-
LA GYMNASIEN		M	3	1	-	1	1	-	-	-	-	-	-	-	-	-
		W	-	-	-	-	-	-	-	-	-	-	-	-	-	-
		I	3	1	-	1	1	-	-	-	-	-	-	-	-	-
LA SEKUNDAR- STUFE II		M	29	-	-	3	9	9	6	1	1	-	-	-	-	-
		W	21	-	-	5	9	5	2	-	-	-	-	-	-	-
		I	50	-	-	8	18	14	8	1	1	-	-	-	-	-
LA BERUFS- BILD. SCHULEN		M	18	2	-	1	2	2	3	5	1	1	-	-	-	1
		W	4	2	-	1	-	-	1	-	-	-	-	-	-	-
		I	22	4	-	2	2	2	3	6	1	1	-	-	-	1
SONSTIGER AB- SCHLUSS IM BUNDESGBIET		M	11	-	-	-	-	6	1	2	2	-	-	-	-	-
		W	4	-	-	1	-	3	-	-	-	-	-	-	-	-
		I	15	-	-	1	-	9	1	2	2	-	-	-	-	-
STUDIENBEREICH	ZUSAMMEN	M	90	11	8	11	17	17	12	8	4	1	-	-	-	1
		W	110	33	33	16	13	9	2	1	-	-	-	-	-	3
		I	200	44	41	27	30	26	14	9	4	1	-	-	-	1
<b>GESTALTUNG</b>																
LA GRUND- SCHULEN		M	-	-	-	-	-	-	-	-	-	-	-	-	-	-
		W	27	17	6	3	-	1	-	-	-	-	-	-	-	-
		I	27	17	6	3	-	1	-	-	-	-	-	-	-	-
LA GRUND- UND HAUPTSCHULEN		M	9	5	3	1	-	-	-	-	-	-	-	-	-	-
		W	6	-	3	3	-	-	-	-	-	-	-	-	-	-
		I	15	5	6	4	-	-	-	-	-	-	-	-	-	-
LA PRIMAR- STUFE		M	-	-	-	-	-	-	-	-	-	-	-	-	-	-
		W	11	1	7	2	1	-	-	-	-	-	-	-	-	-
		I	11	1	7	2	1	-	-	-	-	-	-	-	-	-
LA REAL- SCHULEN		M	1	-	-	-	1	-	-	-	-	-	-	-	-	-
		W	-	-	-	-	-	-	-	-	-	-	-	-	-	-
		I	1	-	-	-	1	-	-	-	-	-	-	-	-	-
LA SEKUNDAR- STUFE I		M	1	-	-	1	-	-	-	-	-	-	-	-	-	-
		W	3	1	2	-	-	-	-	-	-	-	-	-	-	-
		I	4	1	2	1	-	-	-	-	-	-	-	-	-	-
LA BERUFS- BILD. SCHULEN		M	5	2	-	-	1	-	1	-	-	-	-	-	-	1
		W	2	1	-	1	-	-	-	-	-	-	-	-	-	-
		I	7	3	-	1	1	-	1	-	-	-	-	-	-	1
GRADUIERUNG AN FACHHOCH- SCHULEN		M	47	4	-	7	12	9	8	1	2	1	-	1	-	2
		W	33	1	-	7	15	5	2	1	-	1	-	-	-	1
		I	80	5	-	14	27	14	10	2	2	2	-	1	-	3
SONSTIGER AB- SCHLUSS IM BUNDESGBIET		M	8	-	5	-	2	-	-	1	-	-	-	-	-	-
		W	5	-	1	-	1	-	1	-	1	-	-	-	-	-
		I	13	-	6	1	2	1	-	2	1	-	-	-	-	-
STUDIENBEREICH	ZUSAMMEN	M	71	11	8	9	16	9	9	2	2	1	-	1	1	2
		W	87	21	19	17	16	7	2	2	1	1	-	-	-	1
		I	158	32	27	26	32	16	11	4	3	2	-	1	1	3



ABSCHLUSSPRÜFUNGEN 1978 (WINTERSEMESTER 1977/78 UND SOMMERSEMESTER 1978)

2 DEUTSCHE ABSOLVENTEN NACH HOCHSCHULARTEN, FÄCHERGRUPPEN, FACHSEMESTERN, STUDIENBEREICH  
DES 1. STUDIENFACHS SOWIE ART DER PRÜFUNG

FÄCHERGRUPPE STUDIENBEREICH PRÜFUNG	GE- SCHL.	BESTANDENE PRÜFUNGEN INSGESAMT	6. UND NIEDR.	DARON ABSCHLUSS IM ... FACHSEMESTER											
				7.	8.	9.	10.	11.	12.	13.	14.	15.	16.	17. UND OHNE HOHER ANSAGE	
GESAMTHOCHSCHULEN															
MUSIK															
LA GRUND- SCHULEN	M W I	- 13 13	- 9 9	- 4 4	- - -	- - -	- - -	- - -	- - -	- - -	- - -	- - -	- - -	- - -	
LA GRUND- UND HAUPTSCHULEN	M W I	1 6 7	1 1 2	- 3 3	- 2 2	- - -	- - -	- - -	- - -	- - -	- - -	- - -	- - -	- - -	
LA PRIMAR- STUFE	M W I	- 4 4	- 2 2	- 1 1	- 1 1	- - -	- - -	- - -	- - -	- - -	- - -	- - -	- - -	- - -	
LA REAL- SCHULEN	M W I	3 5 8	1 4 5	- 1 1	1 - 1	- - -	- - -	- - -	- - -	- - -	- - -	- - -	- - -	- - 1	
LA SEKUNDAR- STUFE I	M W I	9 3 12	5 - 5	1 1 2	2 - 4	- - -	- - -	1 - 1	- - -	- - -	- - -	- - -	- - -	- - -	
LA GYMNASIEN	M W I	3 1 4	1 - 1	- - -	- - -	- - -	2 1 3	- - -	- - -	- - -	- - -	- - -	- - -	- - -	
LA BERUFS- BILD. SCHULEN	M W I	1 - 1	- - -	- - -	- - -	- - -	1 - 1	- - -	- - -	- - -	- - -	- - -	- - -	- - -	
ZUSATZPR. LA GYMNASIEN	M W I	- 1 1	- - -	- - -	- - -	- - -	- 1 1	- - -	- - -	- - -	- - -	- - -	- - -	- - -	
STUDIENBEREICH ZUSAMMEN	M W I	17 33 50	8 16 24	1 10 11	3 5 8	- - -	3 2 5	1 - 1	- - -	- - -	- - -	- - -	- - -	1 - 1	
FÄCHERGRUPPE ZUSAMMEN	M W I	178 230 408	30 70 100	17 62 79	23 38 61	35 29 62	29 18 47	22 4 26	10 3 13	6 1 7	2 1 3	- - -	1 - 1	2 - 2	
HOCHSCHULART INSGESAMT	M W I	3925 2312 6237	1080 971 2051	438 428 866	752 457 1209	459 182 641	392 116 508	293 49 342	227 46 273	133 24 157	53 17 70	17 1 18	13 1 14	22 2 24	
														46 18 54	

ABSCHLUSSPRÜFUNGEN 1978 (WINTERSEMESTER 1977/78 UND SOMMERSEMESTER 1978)

2 DEUTSCHE ABSOLVENTEN NACH HOCHSCHULARTEN, FÄCHERGRUPPEN, FACHSEMESTERN, STUDIENBEREICH  
DES 1. STUDIENFACHS SOWIE ART DER PRÜFUNG

FÄCHERGRUPPE STUDIENBEREICH PRÜFUNG	GE- SCHL.	BESTANDENE PRÜFUNGEN INSGESAMT	DAVON ABSCHLUSS IM ... FACHSEMESTER													16.	17. UND OHNE HOHER ANGABE
			6. UND NIEDR.	7.	8.	9.	10.	11.	12.	13.	14.	15.					
<b>PAEDAGOGISCHE HOCHSCHULEN</b>																	
<b>SPRACH- UND KULTURWISSENSCHAFTEN</b>																	
<b>THEOLOGIE, RELIGIONSLEHRE</b>																	
LA GRUND- SCHULEN	M	9	7	1	-	-	-	-	-	-	-	1	-	-	-	-	
	W	57	42	13	2	-	-	-	-	-	-	-	-	-	-	-	
	I	66	49	14	2	-	-	-	-	-	-	1	-	-	-	-	
LA GRUND- UND HAUPTSCHULEN	M	93	28	27	25	8	3	1	-	-	-	-	1	-	-	-	
	W	181	70	57	47	4	2	-	-	-	-	1	-	-	-	-	
	I	274	98	84	72	12	5	1	-	-	-	1	1	-	-	-	
LA PRIMAR- STUFE	M	-	-	-	-	-	-	-	-	-	-	-	-	-	-	-	
	W	15	6	9	-	-	-	-	-	-	-	-	-	-	-	-	
	I	15	6	9	-	-	-	-	-	-	-	-	-	-	-	-	
LA REAL- SCHULEN	M	31	9	4	4	4	1	3	2	1	1	-	-	-	-	2	
	W	43	17	4	12	4	4	1	-	-	-	-	-	-	-	-	
	I	74	26	8	16	8	5	4	2	1	1	-	-	-	-	2	
LA SEKUNDA- RSTUFE I	M	26	9	13	2	1	-	1	-	-	-	-	-	-	-	-	
	W	40	14	19	4	2	-	1	-	-	-	-	-	-	-	-	
	I	66	23	32	6	3	-	2	-	-	-	-	-	-	-	-	
LA SCHULEN F. BEHINDERTE (SONDERSCH.)	M	2	-	-	1	1	-	-	-	-	-	-	-	-	-	-	
	W	2	-	-	-	1	1	-	-	-	-	-	-	-	-	-	
	I	4	-	-	1	2	1	-	-	-	-	-	-	-	-	-	
LA BERUFS- BILD. SCHULEN	M	2	2	-	-	-	-	-	-	-	-	-	-	-	-	-	
	W	2	1	1	-	-	-	-	-	-	-	-	-	-	-	-	
	I	4	3	1	-	-	-	-	-	-	-	-	-	-	-	-	
ZUSATZPR. LA REALSCHULEN	M	7	1	1	-	-	-	1	-	-	-	-	-	-	-	4	
	W	7	1	-	1	1	-	-	-	-	-	-	-	-	-	4	
	I	14	2	1	1	1	-	1	-	-	-	-	-	-	-	8	
ZUSATZPR. LA GYMNASIEN	M	1	-	-	-	-	-	-	-	-	-	-	-	-	-	1	
	W	-	-	-	-	-	-	-	-	-	-	-	-	-	-	-	
	I	1	-	-	-	-	-	-	-	-	-	-	-	-	-	1	
<b>STUDIENBEREICH ZUSAMMEN</b>	M	171	56	46	32	14	4	6	2	2	2	-	-	-	-	7	
	W	347	151	103	66	12	7	2	-	1	-	-	-	-	1	4	
	I	518	207	149	98	26	11	8	2	3	2	-	-	1	-	11	
<b>PHILOSOPHIE</b>																	
LA GRUND- UND HAUPTSCHULEN	M	1	-	-	1	-	-	-	-	-	-	-	-	-	-	-	
	W	1	1	-	-	-	-	-	-	-	-	-	-	-	-	-	
	I	2	1	-	1	-	-	-	-	-	-	-	-	-	-	-	
<b>STUDIENBEREICH ZUSAMMEN</b>	M	1	-	-	1	-	-	-	-	-	-	-	-	-	-	-	
	W	1	1	-	-	-	-	-	-	-	-	-	-	-	-	-	
	I	2	1	-	1	-	-	-	-	-	-	-	-	-	-	-	
<b>GESCHICHTE</b>																	
LA GRUND- SCHULEN	M	3	2	-	1	-	-	-	-	-	-	-	-	-	-	-	
	W	16	7	7	2	-	-	-	-	-	-	-	-	-	-	-	
	I	19	9	7	3	-	-	-	-	-	-	-	-	-	-	-	
LA GRUND- UND HAUPTSCHULEN	M	177	35	71	41	14	6	7	2	-	-	-	-	1	-	-	
	W	162	35	57	41	17	6	1	2	1	1	-	-	-	1	-	
	I	339	70	128	82	31	12	8	4	1	1	-	-	1	1	-	
LA REAL- SCHULEN	M	69	14	1	13	17	5	10	5	2	1	-	-	1	-	-	
	W	54	6	-	7	17	13	5	4	2	-	-	-	-	-	-	
	I	123	20	1	20	34	18	15	9	4	1	-	-	1	-	-	
LA SEKUNDA- RSTUFE I	M	38	21	10	5	-	1	-	-	-	1	-	-	-	-	-	
	W	39	18	15	3	1	1	1	-	-	-	-	-	-	-	-	
	I	77	39	25	8	1	2	1	-	-	1	-	-	-	-	-	
LA SCHULEN F. BEHINDERTE (SONDERSCH.)	M	2	-	-	1	-	1	-	-	-	-	-	-	-	-	-	
	W	1	-	-	1	-	-	-	-	-	-	-	-	-	-	-	
	I	3	-	-	2	-	1	-	-	-	-	-	-	-	-	-	
LA BERUFS- BILD. SCHULEN	M	5	5	-	-	-	-	-	-	-	-	-	-	-	-	-	
	W	1	1	-	-	-	-	-	-	-	-	-	-	-	-	-	
	I	6	6	-	-	-	-	-	-	-	-	-	-	-	-	-	
ZUSATZPR. LA REALSCHULEN	M	7	4	-	-	-	-	-	-	-	-	-	-	-	-	3	
	W	2	-	1	-	1	-	-	-	-	-	-	-	-	-	-	
	I	9	4	1	-	1	-	-	-	-	-	-	-	-	-	3	
ZUSATZPR. LA SCH. F. BEHIND. (SONDERSCH.)	M	-	-	-	-	-	-	-	-	-	-	-	-	-	-	-	
	W	1	1	-	-	-	-	-	-	-	-	-	-	-	-	-	
	I	1	1	-	-	-	-	-	-	-	-	-	-	-	-	-	
<b>STUDIENBEREICH ZUSAMMEN</b>	M	301	81	82	61	31	13	17	7	2	2	-	-	2	-	3	
	W	276	68	80	54	36	20	7	6	3	1	-	-	-	1	-	
	I	577	149	162	115	67	33	24	13	5	3	-	-	2	1	3	

ABSCHLUSSPRÜFUNGEN 1978 (WINTERSEMESTER 1977/78 UND SOMMERSEMESTER 1978)

2 DEUTSCHE ABSOLVENTEN NACH HOCHSCHULARTEN, FACHGRUPPEN, FACHSEMESTERN, STUDIENBEREICH  
DES 1. STUDIENFACHS SOWIE ART DER PRÜFUNG

FACHGRUPPE STUDIENBEREICH PRÜFUNG	GE- SCHL.	BESTANDENE PRÜFUNGEN INSGESAMT	DAVON ABSCHLUSS IM ... FACHSEMESTER												
			6.UND NIEDR.	7.	8.	9.	10.	11.	12.	13.	14.	15.	16.	17.UND OHNE HOEHER. ANGABE	
PAEDAGOGISCHE HOCHSCHULEN															
ALTPHILOLOGIE (KLASS. PHILOLOGIE), NEUGRIECHISCH															
LA GRUND- UND HAUPTSCHULEN	M	-	-	-	-	-	-	-	-	-	-	-	-	-	-
	W	1	-	-	1	-	-	-	-	-	-	-	-	-	-
	I	1	-	-	1	-	-	-	-	-	-	-	-	-	-
ZUSATZPR. LA REALSCHULEN	M	-	-	-	-	-	-	-	-	-	-	-	-	-	-
	W	1	1	-	-	-	-	-	-	-	-	-	-	-	-
	I	1	1	-	-	-	-	-	-	-	-	-	-	-	-
STUDIENBEREICH ZUSAMMEN	M	-	-	-	-	-	-	-	-	-	-	-	-	-	-
	W	2	1	-	1	-	-	-	-	-	-	-	-	-	-
	I	2	1	-	1	-	-	-	-	-	-	-	-	-	-
GERMANISTIK (DEUTSCH, GERMANISCHE SPRACHEN OHNE ANGLISTIK)															
LA GRUND- SCHULEN	M	8	4	3	1	-	-	-	-	-	-	-	-	-	-
	W	193	123	54	12	4	-	-	-	-	-	-	-	-	-
	I	201	127	57	13	4	-	-	-	-	-	-	-	-	-
LA GRUND- UND HAUPTSCHULEN	M	327	76	130	80	20	10	3	7	-	1	-	-	-	-
	W	1288	296	461	398	62	32	16	14	5	-	3	-	1	-
	I	1615	372	591	478	82	42	19	21	5	1	3	-	1	-
LA PRIMAR- STUFE	M	8	7	1	-	-	-	-	-	-	-	-	-	-	-
	W	69	47	19	2	-	-	-	-	-	-	-	-	-	1
	I	77	54	20	2	-	-	-	-	-	-	-	-	-	1
LA REAL- SCHULEN	M	92	21	9	22	22	9	4	1	3	-	-	1	-	-
	W	194	55	14	44	28	21	16	9	2	3	-	-	-	2
	I	286	76	23	66	50	30	20	10	5	3	-	1	-	2
LA SEKUNDAR- STUFE I	M	48	13	22	9	1	-	1	1	-	-	1	-	-	-
	W	168	60	90	13	2	2	-	1	-	-	-	-	-	-
	I	216	73	112	22	3	2	1	2	-	-	1	-	-	-
LA SCHULEN F. BEHINDETERE (SONDERSCH.)	M	5	1	-	1	3	-	-	-	-	-	-	-	-	-
	W	12	-	-	5	5	2	1	1	-	-	-	-	-	-
	I	17	1	-	4	8	2	1	1	-	-	-	-	-	-
LA BERUFS- BILD. SCHULEN	M	-	-	-	-	-	-	-	-	-	-	-	-	-	-
	W	2	2	-	-	-	-	-	-	-	-	-	-	-	-
	I	2	2	-	-	-	-	-	-	-	-	-	-	-	-
ZUSATZPR. LA GRUNDSCHULEN	M	-	-	-	-	-	-	-	-	-	-	-	-	-	-
	W	1	-	1	-	-	-	-	-	-	-	-	-	-	-
	I	1	-	1	-	-	-	-	-	-	-	-	-	-	-
ZUSATZPR. LA REALSCHULEN	M	7	3	-	1	-	-	-	1	-	-	-	-	-	2
	W	6	3	1	1	-	-	-	-	-	-	-	-	-	1
	I	13	6	1	2	-	-	-	1	-	-	-	-	-	3
ZUSATZPR. LA SCH.-F.-BEHIND. (SONDERSCH.)	M	1	-	-	-	-	1	-	-	-	-	-	-	-	-
	W	1	1	-	-	-	-	-	-	-	-	-	-	-	-
	I	2	1	-	-	-	1	-	-	-	-	-	-	-	-
STUDIENBEREICH ZUSAMMEN	M	496	125	165	114	46	20	8	10	3	1	1	1	-	2
	W	1934	587	640	473	101	57	33	25	7	3	3	-	1	4
	I	2430	712	805	587	147	77	41	35	10	4	4	1	1	6
ANGLISTIK, AMERIKANISTIK															
LA GRUND- SCHULEN	M	1	-	1	-	-	-	-	-	-	-	-	-	-	-
	W	8	5	2	1	-	-	-	-	-	-	-	-	-	-
	I	9	5	3	1	-	-	-	-	-	-	-	-	-	-
LA GRUND- UND HAUPTSCHULEN	M	138	29	42	49	11	3	2	1	-	1	-	-	-	-
	W	463	117	146	141	27	17	11	1	2	1	-	-	-	-
	I	601	146	188	190	38	20	13	2	2	2	-	-	-	-
LA REAL- SCHULEN	M	67	10	9	16	16	6	3	5	-	-	1	1	-	-
	W	208	49	14	63	44	18	8	4	3	4	1	-	-	-
	I	275	59	23	79	60	24	11	9	3	4	2	1	-	-
LA SEKUNDAR- STUFE I	M	23	11	10	1	1	-	-	-	-	-	-	-	-	-
	W	99	32	56	7	2	2	-	-	-	-	-	-	-	-
	I	122	43	66	8	3	2	-	-	-	-	-	-	-	-
LA BERUFS- BILD. SCHULEN	M	-	-	-	-	-	-	-	-	-	-	-	-	-	-
	W	2	2	-	-	-	-	-	-	-	-	-	-	-	-
	I	2	2	-	-	-	-	-	-	-	-	-	-	-	-
ZUSATZPR. LA REALSCHULEN	M	3	3	-	-	-	-	-	-	-	-	-	-	-	-
	W	10	5	2	-	-	2	-	-	-	-	-	-	-	1
	I	13	8	2	-	-	2	-	-	-	-	-	-	-	1
STUDIENBEREICH ZUSAMMEN	M	232	53	62	56	28	9	5	6	-	1	1	1	-	-
	W	790	210	220	212	73	39	19	5	5	5	1	-	-	1
	I	1022	263	282	278	101	48	24	11	5	6	2	1	-	1

ABSCHLUSSPRÜFUNGEN 1978 (WINTERSEMESTER 1977/78 UND SOMMERSEMESTER 1978)

2 DEUTSCHE ABSOLVENTEN NACH HOCHSCHULARTEN, FÄCHERGRUPPEN, FACHSEMESTERN, STUDIENBEREICH  
DES 1. STUDIENFACHS SOWIE ART DER PRÜFUNG

FÄCHERGRUPPE STUDIENBEREICH PRÜFUNG	GE- SCHL.	BESTANDENE PRÜFUNGEN INSGESAMT	DAVON ABSCHLUSS IM ... FACHSEMESTER												
			6.UND NIEDR.	7.	8.	9.	10.	11.	12.	13.	14.	15.	16.	17.UND OHNE HOEHER.ANGABE	
<b>PAEDAGOGISCHE HOCHSCHULEN</b>															
<b>ROMANISTIK</b>															
LA GRUND- UND HAUPTSCHULEN	M	4	3	-	-	-	1	-	-	-	-	-	-	-	-
	W	54	8	15	12	8	6	4	1	-	-	-	-	-	-
	I	58	11	15	12	8	7	4	1	-	-	-	-	-	-
LA REAL- SCHULEN	M	9	-	2	3	1	2	-	-	-	1	-	-	-	-
	W	22	4	1	6	3	4	2	1	-	-	-	1	-	-
	I	31	4	3	9	4	6	2	1	-	1	-	1	-	-
ZUSATZPR. LA REALSCHULEN	M	1	1	-	-	-	-	-	-	-	-	-	-	-	-
	W	5	4	-	-	-	-	-	-	-	-	-	-	-	1
	I	6	5	-	-	-	-	-	-	-	-	-	-	-	1
STUDIENBEREICH ZUSAMMEN	M	14	4	2	3	1	3	-	-	-	1	-	-	-	-
	W	81	16	16	18	11	10	6	2	-	-	-	1	-	1
	I	95	20	18	21	12	13	6	2	-	1	-	1	-	1
<b>PSYCHOLOGIE</b>															
LA GRUND- UND HAUPTSCHULEN	M	3	-	1	1	-	1	-	-	-	-	-	-	-	-
	W	10	1	3	6	-	-	-	-	-	-	-	-	-	-
	I	13	1	4	7	-	1	-	-	-	-	-	-	-	-
LA SCHULEN F. BEHINDERTE (SONDERSCH.)	M	1	1	-	-	-	-	-	-	-	-	-	-	-	-
	W	-	-	-	-	-	-	-	-	-	-	-	-	-	-
	I	1	1	-	-	-	-	-	-	-	-	-	-	-	-
ZUSATZPR. LA REALSCHULEN	M	3	-	-	-	-	-	-	-	-	-	-	-	-	3
	W	16	4	-	1	2	-	-	-	-	-	-	-	-	9
	I	19	4	-	1	2	-	-	-	-	-	-	-	-	12
STUDIENBEREICH ZUSAMMEN	M	7	1	1	1	-	1	-	-	-	-	-	-	-	3
	W	26	5	3	7	2	-	-	-	-	-	-	-	-	9
	I	33	6	4	8	2	1	-	-	-	-	-	-	-	12
<b>ERZIEHUNGSWISSENSCHAFTEN</b>															
DIPLOM	M	265	17	-	34	37	46	51	29	24	12	5	4	4	2
	W	352	11	-	34	60	68	68	48	24	20	8	6	4	1
	I	617	28	-	68	97	114	119	77	48	32	13	10	8	3
PROMOTION (ABSCHLUSSPR. VORAUSGESETZT)	M	60	10	-	5	2	7	3	2	7	7	6	2	7	2
	W	15	2	-	1	-	1	2	-	1	3	1	-	3	1
	I	75	12	-	6	2	8	5	2	8	10	7	2	10	3
LA GRUND- UND HAUPTSCHULEN	M	33	16	5	9	3	-	-	-	-	-	-	-	-	-
	W	142	81	36	22	-	3	-	-	-	-	-	-	-	-
	I	175	97	41	31	3	3	-	-	-	-	-	-	-	-
LA PRIMAR- STUFE	M	-	-	-	-	-	-	-	-	-	-	-	-	-	-
	W	3	2	1	-	-	-	-	-	-	-	-	-	-	-
	I	3	2	1	-	-	-	-	-	-	-	-	-	-	-
LA SEKUNDA- STUFE I	M	13	9	2	1	1	-	-	-	-	-	-	-	-	-
	W	27	17	7	-	2	1	-	-	-	-	-	-	-	-
	I	40	26	9	1	3	1	-	-	-	-	-	-	-	-
LA SEKUNDA- STUFE II	M	1	-	-	-	-	-	-	1	-	-	-	-	-	-
	W	-	-	-	-	-	-	-	-	-	-	-	-	-	-
	I	1	-	-	-	-	-	-	1	-	-	-	-	-	-
LA SCHULEN F. BEHINDERTE (SONDERSCH.)	M	376	165	3	83	57	42	16	8	-	1	-	-	-	1
	W	738	186	16	156	249	92	24	11	3	1	-	-	-	2
	I	1114	351	19	239	306	134	40	19	3	2	-	-	-	1
ZUSATZPR. LA REALSCHULEN	M	5	1	1	-	-	-	-	-	-	-	-	-	-	3
	W	9	1	-	3	1	-	1	-	-	-	-	-	-	3
	I	14	2	1	3	1	-	1	-	-	-	-	-	-	6
ZUSATZPR. LA SCH.-F.BEHIND. (SONDERSCH.)	M	38	23	1	6	5	1	1	-	-	-	-	-	-	1
	W	62	47	3	3	4	5	-	-	-	-	-	-	-	-
	I	100	70	4	9	9	6	1	-	-	-	-	-	-	1
STUDIENBEREICH ZUSAMMEN	M	791	241	12	138	105	96	71	43	31	20	11	6	11	9
	W	1348	347	63	219	316	170	95	59	28	24	9	6	7	5
	I	2139	588	75	357	421	266	166	99	59	44	20	12	18	14
FÄCHERGRUPPE ZUSAMMEN	M	2013	561	370	416	225	146	107	65	38	27	13	10	11	24
	W	4805	1386	1125	1050	551	303	162	97	44	33	13	8	9	24
	I	6818	1947	1495	1466	776	449	269	162	82	60	26	18	20	48
<b>SPORT, LEIBESERZIEHUNG</b>															
<b>SPORT, LEIBESERZIEHUNG</b>															
LA GRUND- SCHULEN	M	9	8	-	1	-	-	-	-	-	-	-	-	-	-
	W	49	49	-	-	-	-	-	-	-	-	-	-	-	-
	I	58	57	-	1	-	-	-	-	-	-	-	-	-	-
LA GRUND- UND HAUPTSCHULEN	M	385	90	151	85	30	18	7	1	1	-	1	1	-	-
	W	432	125	145	120	10	17	10	1	2	-	-	1	1	-
	I	817	215	296	205	40	35	17	2	3	-	1	2	1	-

ABSCHLUSSPRÜFUNGEN 1978 (WINTERSEMESTER 1977/78 UND SOMMERSEMESTER 1978)

2 DEUTSCHE ABSOLVENTEN NACH HOCHSCHULARTEN, FÄCHERGRUPPEN, FACHSEMESTERN, STUDIENBEREICH  
DES 1. STUDIENFACHS SOWIE ART DER PRÜFUNG

FÄCHERGRUPPE STUDIENBEREICH PRÜFUNG	GE- SCHL.	BESTANDENE PRÜFUNGEN INSGESAMT	DAVON ABSCHLUSS IM ... FACHSEMESTER												
			6.UND NIEDR.	7.	8.	9.	10.	11.	12.	13.	14.	15.	16.	17.UND OHNE HOEHER. ANGABE	
PAEDAGOGISCHE HOCHSCHULEN															
LA PRIMAR- STUFE	M	1	-	-	-	1	-	-	-	-	-	-	-	-	-
	W	7	7	-	-	-	-	-	-	-	-	-	-	-	-
	I	8	7	-	-	1	-	-	-	-	-	-	-	-	-
LA REAL- SCHULEN	M	47	17	2	11	9	3	2	1	1	-	-	-	-	1
	W	47	6	5	14	11	8	1	-	1	1	-	-	-	-
	I	94	23	7	25	20	11	3	1	2	1	-	-	-	1
LA SEKUNDAR- STUFE I	M	60	48	1	3	5	-	-	-	2	1	-	-	-	-
	W	48	42	-	3	2	1	-	-	-	-	-	-	-	-
	I	108	90	1	6	7	1	-	-	2	1	-	-	-	-
LA SCHULEN F. BEHINDERTE (SONDERSCH.)	M	1	-	-	-	1	-	-	-	-	-	-	-	-	-
	W	1	-	-	-	1	-	-	-	-	-	-	-	-	-
	I	2	-	-	-	1	-	-	-	-	-	-	-	-	-
LA BERUFS- BILD. SCHULEN	M	-	-	-	-	-	-	-	-	-	-	-	-	-	-
	W	1	1	-	-	-	-	-	-	-	-	-	-	-	-
	I	1	1	-	-	-	-	-	-	-	-	-	-	-	-
ZUSATZPR. LA REALSCHULEN	M	8	4	-	-	-	-	-	-	-	-	-	-	-	4
	W	8	2	-	-	-	-	-	-	-	-	-	-	-	6
	I	16	6	-	-	-	-	-	-	-	-	-	-	-	10
ZUSATZPR. LA SCH. F. BEHIND. (SONDERSCH.)	M	-	-	-	-	-	-	-	-	-	-	-	-	-	-
	W	1	1	-	-	-	-	-	-	-	-	-	-	-	-
	I	1	1	-	-	-	-	-	-	-	-	-	-	-	-
STUDIENBEREICH ZUSAMMEN	M	511	167	154	100	46	21	9	2	4	1	1	1	1	5
	W	594	233	150	137	23	27	11	1	3	1	-	1	1	6
	I	1105	400	304	237	69	48	20	3	7	2	1	2	1	11
FÄCHERGRUPPE ZUSAMMEN	M	511	167	154	100	46	21	9	2	4	1	1	1	1	5
	W	594	233	150	137	23	27	11	1	3	1	-	1	1	6
	I	1105	400	304	237	69	48	20	3	7	2	1	2	1	11
WIRTSCHAFTS- UND GESELL- SCHAFTSWISSENSCHAFTEN															
POLITIK- UND SOZIAL- WISSENSCHAFTEN															
LA GRUND- UND HAUPTSCHULEN	M	100	12	32	36	8	5	2	4	1	-	-	-	-	-
	W	90	11	19	43	10	3	2	1	1	-	-	-	-	-
	I	190	23	51	79	18	8	4	5	2	-	-	-	-	-
LA PRIMAR- STUFE	M	1	1	-	-	-	-	-	-	-	-	-	-	-	-
	W	3	2	-	1	-	-	-	-	-	-	-	-	-	-
	I	4	3	-	1	-	-	-	-	-	-	-	-	-	-
LA REAL- SCHULEN	M	32	5	2	14	3	3	3	1	1	-	-	-	-	-
	W	29	2	2	3	7	3	4	2	2	3	-	1	-	-
	I	61	7	4	17	10	6	7	3	3	3	-	1	-	-
LA SEKUNDAR- STUFE I	M	25	16	7	1	1	-	-	-	-	-	-	-	-	-
	W	32	16	8	6	2	-	-	-	-	-	-	-	-	-
	I	57	32	15	7	3	-	-	-	-	-	-	-	-	-
ZUSATZPR. LA GRUND-U. HAUPTSCHULEN	M	1	1	-	-	-	-	-	-	-	-	-	-	-	-
	W	-	-	-	-	-	-	-	-	-	-	-	-	-	-
	I	1	1	-	-	-	-	-	-	-	-	-	-	-	-
ZUSATZPR. LA REALSCHULEN	M	7	3	-	-	1	-	-	-	-	-	-	-	-	3
	W	4	1	-	-	-	1	-	-	-	-	-	-	-	2
	I	11	4	-	-	-	1	1	-	-	-	-	-	-	5
STUDIENBEREICH ZUSAMMEN	M	166	33	41	51	12	9	5	5	2	-	-	-	-	3
	W	152	32	29	53	19	6	7	3	3	3	-	1	-	2
	I	324	70	70	104	31	15	12	8	5	3	-	1	-	5
WIRTSCHAFTSWISSEN- SCHAFTEN															
LA GRUND- SCHULEN	M	-	-	-	-	-	-	-	-	-	-	-	-	-	-
	W	3	1	2	-	-	-	-	-	-	-	-	-	-	-
	I	3	1	2	-	-	-	-	-	-	-	-	-	-	-
LA GRUND- UND HAUPTSCHULEN	M	48	18	10	8	3	2	4	1	-	1	-	-	-	-
	W	41	11	12	5	5	4	4	-	-	-	-	-	-	-
	I	89	29	22	13	8	6	8	1	-	1	1	-	-	-
LA REAL- SCHULEN	M	3	-	-	-	1	1	1	-	-	-	-	-	-	-
	W	4	-	-	-	-	2	2	-	-	-	-	-	-	-
	I	7	-	-	-	1	1	3	2	-	-	-	-	-	-
LA BERUFS- BILD. SCHULEN	M	75	65	2	5	-	-	1	-	-	1	-	1	-	-
	W	37	33	-	4	-	-	-	-	-	-	-	-	-	-
	I	112	98	2	9	-	-	1	-	-	1	-	1	-	-
STUDIENBEREICH ZUSAMMEN	M	126	83	12	13	4	3	6	1	-	2	1	1	-	-
	W	85	45	14	9	5	4	6	2	-	-	-	-	-	-
	I	211	128	26	22	9	7	12	3	-	2	1	1	-	-
FÄCHERGRUPPE ZUSAMMEN	M	292	121	53	64	16	12	11	6	2	2	1	1	-	3
	W	243	77	43	62	24	10	13	5	3	3	-	1	-	2
	I	535	198	96	126	40	22	24	11	5	5	1	2	-	5

ABSCHLUSSPRÜFUNGEN 1978 (WINTERSEMESTER 1977/78 UND SOMMERSEMESTER 1978)

2 DEUTSCHE ABSOLVENTEN NACH HOCHSCHULARTEN, FÄCHERGRUPPEN, FACHSEMESTERN, STUDIENBEREICH DES 1. STUDIENFACHS SOWIE ART DER PRÜFUNG

FÄCHERGRUPPE STUDIENBEREICH PRÜFUNG	GE- SCHL.	BESTANDENE PRÜFUNGEN INSGESAMT	6. UND NIEDR.	7.	8.	9.	10.	11.	DAVON ABSCHLUSS IM ... FACHSEMESTER							16.	17. UND OHNE HOCHSCHULARTEN	OHNE ANGABE
									12.	13.	14.	15.	16.					
PAEDAGOGISCHE HOCHSCHULEN																		
MATHEMATIK, NATUR- WISSENSCHAFTEN																		
MATHEMATIK																		
LA GRUND- SCHULEN	M	2	1	1	-	-	-	-	-	-	-	-	-	-	-	-	-	
	W	119	90	24	3	2	-	-	-	-	-	-	-	-	-	-	-	
	I	121	91	25	3	2	-	-	-	-	-	-	-	-	-	-	-	
LA GRUND- UND HAUPTSCHULEN	M	338	78	134	84	24	4	6	6	2	-	-	-	-	-	-	-	
	W	701	194	263	195	24	14	7	3	-	1	-	-	-	-	-	-	
	I	1039	272	397	279	48	18	13	9	2	1	-	-	-	-	-	-	
LA PRIMAR- STUFE	M	2	1	1	-	-	-	-	-	-	-	-	-	-	-	-	-	
	W	26	12	13	1	-	-	-	-	-	-	-	-	-	-	-	-	
	I	28	13	14	1	-	-	-	-	-	-	-	-	-	-	-	-	
LA REAL- SCHULEN	M	142	46	12	24	25	31	7	6	4	1	3	-	-	1	2		
	W	181	52	9	55	42	12	5	5	1	-	-	-	-	-	-		
	I	323	98	21	79	67	23	12	11	5	1	3	-	-	1	2		
LA SEKUNDA- RSTUFE I	M	86	27	46	11	1	1	-	-	-	-	-	-	-	-	-		
	W	123	32	82	6	2	-	-	-	1	-	-	-	-	-	-		
	I	209	59	128	17	3	1	-	-	1	-	-	-	-	-	-		
LA SCHULEN F. BEHINDERTE (SONDERSCH.)	M	2	-	1	-	1	-	-	-	-	-	-	-	-	-	-		
	W	4	-	-	1	2	1	-	-	-	-	-	-	-	-	-		
	I	6	-	1	1	3	1	-	-	-	-	-	-	-	-	-		
LA BERUFS- BILD. SCHULEN	M	-	-	-	-	-	-	-	-	-	-	-	-	-	-	-		
	W	1	-	-	1	-	-	-	-	-	-	-	-	-	-	-		
	I	1	-	-	1	-	-	-	-	-	-	-	-	-	-	-		
ZUSATZPR. LA REALSCHULEN	M	2	1	-	-	-	-	-	1	-	-	-	-	-	-	-		
	W	5	5	-	-	-	-	-	-	-	-	-	-	-	-	-		
	I	7	6	-	-	-	-	-	1	-	-	-	-	-	-	-		
ZUSATZPR. LA SCH. F. BEHIND. (SONDERSCH.)	M	1	1	-	-	-	-	-	-	-	-	-	-	-	-	-		
	W	-	-	-	-	-	-	-	-	-	-	-	-	-	-	-		
	I	1	1	-	-	-	-	-	-	-	-	-	-	-	-	-		
STUDIENBEREICH ZUSAMMEN		M	575	155	195	119	51	16	13	13	6	1	3	-	1	2		
		W	1160	385	391	262	72	27	12	8	2	1	-	-	-	-		
		I	1735	540	586	381	123	43	25	21	8	2	3	-	1	2		
PHYSIK, ASTRONOMIE																		
LA GRUND- SCHULEN	M	1	1	-	-	-	-	-	-	-	-	-	-	-	-	-		
	W	1	1	-	-	-	-	-	-	-	-	-	-	-	-	-		
	I	2	2	-	-	-	-	-	-	-	-	-	-	-	-	-		
LA GRUND- UND HAUPTSCHULEN	M	91	20	27	26	11	3	2	-	1	1	-	-	-	-	-		
	W	22	7	9	2	2	1	-	1	-	-	-	-	-	-	-		
	I	113	27	36	28	13	4	2	1	1	1	-	-	-	-	-		
LA PRIMAR- STUFE	M	-	-	-	-	-	-	-	-	-	-	-	-	-	-	-		
	W	3	3	-	-	-	-	-	-	-	-	-	-	-	-	-		
	I	3	3	-	-	-	-	-	-	-	-	-	-	-	-	-		
LA REAL- SCHULEN	M	49	8	5	14	8	8	1	4	2	-	-	-	-	-	1		
	W	2	-	-	5	3	-	-	-	-	-	-	-	-	-	1		
	I	57	8	3	19	11	8	1	4	2	-	-	-	-	-	1		
LA SEKUNDA- RSTUFE I	M	20	17	-	-	3	-	-	-	-	-	-	-	-	-	-		
	W	19	16	1	1	1	-	-	-	-	-	-	-	-	-	-		
	I	39	33	1	1	4	-	-	-	-	-	-	-	-	-	-		
LA SCHULEN F. BEHINDERTE (SONDERSCH.)	M	1	-	-	-	1	-	-	-	-	-	-	-	-	-	-		
	W	-	-	-	-	-	-	-	-	-	-	-	-	-	-	-		
	I	1	-	-	-	1	-	-	-	-	-	-	-	-	-	-		
LA BERUFS- BILD. SCHULEN	M	1	1	-	-	-	-	-	-	-	-	-	-	-	-	-		
	W	2	1	-	1	-	-	-	-	-	-	-	-	-	-	-		
	I	3	2	-	1	-	-	-	-	-	-	-	-	-	-	-		
ZUSATZPR. LA REALSCHULEN	M	5	4	-	-	-	-	-	-	1	-	-	-	-	-	-		
	W	1	1	-	-	-	-	-	-	-	-	-	-	-	-	-		
	I	6	5	-	-	-	-	-	-	1	-	-	-	-	-	-		
STUDIENBEREICH ZUSAMMEN		M	168	51	30	40	23	11	3	4	4	1	-	-	-	1		
		W	56	29	10	9	6	1	-	1	-	-	-	-	-	-		
		I	224	80	40	49	29	12	3	5	4	1	-	-	-	1		
CHEMIE																		
LA GRUND- SCHULEN	M	-	-	-	-	-	-	-	-	-	-	-	-	-	-	-		
	W	1	1	-	-	-	-	-	-	-	-	-	-	-	-	-		
	I	1	1	-	-	-	-	-	-	-	-	-	-	-	-	-		
LA GRUND- UND HAUPTSCHULEN	M	61	6	21	22	5	3	1	2	-	1	-	-	-	-	-		
	W	66	20	25	15	4	1	1	-	-	-	-	-	-	-	-		
	I	127	26	46	37	9	4	2	2	-	1	-	-	-	-	-		
LA PRIMAR- STUFE	M	-	-	-	-	-	-	-	-	-	-	-	-	-	-	-		
	W	1	1	-	-	-	-	-	-	-	-	-	-	-	-	-		
	I	1	1	-	-	-	-	-	-	-	-	-	-	-	-	-		

ABSCHLUSSPRÜFUNGEN 1978 (WINTERSEMESTER 1977/78 UND SOMMERSEMESTER 1978)

2 DEUTSCHE ABSOLVENTEN NACH HOCHSCHULARTEN, FÄCHERGRUPPEN, FACHSEMESTERN, STUDIENBEREICH  
DES 1. STUDIENFACHS SOWIE ART DER PRÜFUNG

FÄCHERGRUPPE STUDIENBEREICH PRÜFUNG	SE- SCHL.	BESTÄNDENE PRÜFUNGEN INSGESAMT	DAVON ABSCHLUSS IN ... FACHSEMESTER												
			6.UND NIEDR.	7.	8.	9.	10.	11.	12.	13.	14.	15.	16.	17.UND OHNE HOCHER. ANSÄTZE	
PÄDAGOGISCHE HOCHSCHULEN															
LA REAL- SCHULEN	M	29	6	1	10	9	-	1	2	-	-	-	-	-	-
	W	37	13	-	11	8	3	2	-	-	-	-	-	-	-
	I	66	19	1	21	17	3	3	2	-	-	-	-	-	-
LA SEKUNDÄR- STUFE I	M	22	16	-	3	2	-	-	-	1	-	-	-	-	-
	W	34	27	1	4	-	1	-	-	-	-	-	-	-	-
	I	56	43	1	7	2	1	1	-	1	-	-	-	-	-
LA BERUFS- BILD. SCHULEN	M	-	-	-	-	-	-	-	-	-	-	-	-	-	-
	W	2	2	-	-	-	-	-	-	-	-	-	-	-	-
	I	2	2	-	-	-	-	-	-	-	-	-	-	-	-
ZUSATZPR. LA REALSCHULEN	M	10	1	-	-	-	-	-	-	-	-	-	-	-	9
	W	4	-	-	1	-	1	-	-	-	-	-	-	-	2
	I	14	1	-	1	-	1	-	-	-	-	-	-	-	11
STUDIENBEREICH ZUSAMMEN	M	122	29	22	35	16	3	2	4	1	1	-	-	-	9
	W	145	64	26	31	12	6	4	-	-	-	-	-	-	2
	I	267	93	48	66	28	9	6	4	1	1	-	-	-	11
BIOLOGIE															
LA GRUND- SCHULEN	M	1	1	-	-	-	-	-	-	-	-	-	-	-	-
	W	58	55	-	2	1	-	-	-	-	-	-	-	-	-
	I	59	56	-	2	1	-	-	-	-	-	-	-	-	-
LA GRUND- UND HAUPTSCHULEN	M	124	25	44	38	8	7	-	1	-	1	-	-	-	-
	W	367	75	139	100	30	12	6	3	2	-	-	-	-	-
	I	491	100	183	138	38	19	6	4	2	1	-	-	-	-
LA PRIMAR- STUFE	M	-	-	-	-	-	-	-	-	-	-	-	-	-	-
	W	6	6	-	-	-	-	-	-	-	-	-	-	-	-
	I	6	6	-	-	-	-	-	-	-	-	-	-	-	-
LA REAL- SCHULEN	M	51	16	1	14	14	2	2	-	2	-	-	-	-	-
	W	96	29	3	31	20	4	7	-	1	1	-	-	-	-
	I	147	45	4	45	34	6	9	-	3	1	-	-	-	-
LA SEKUNDÄR- STUFE I	M	25	18	-	3	-	-	1	-	2	-	-	-	-	1
	W	84	75	-	7	1	-	-	1	-	-	-	-	-	-
	I	109	93	-	10	1	-	1	1	2	-	-	-	-	1
LA SCHULEN F. BEHINDERTE (SONDERSCH.)	M	-	-	-	3	-	-	-	-	-	-	-	-	-	-
	W	5	-	-	3	2	-	-	-	-	-	-	-	-	-
	I	5	-	-	3	2	-	-	-	-	-	-	-	-	-
LA BERUFS- BILD. SCHULEN	M	-	-	-	-	-	-	-	-	-	-	-	-	-	-
	W	2	2	-	-	-	-	-	-	-	-	-	-	-	-
	I	2	2	-	-	-	-	-	-	-	-	-	-	-	-
ZUSATZPR. LA REALSCHULEN	M	7	1	-	-	1	-	-	-	-	-	-	-	-	5
	W	14	3	-	-	1	-	-	-	-	-	-	-	-	10
	I	21	4	-	-	2	-	-	-	-	-	-	-	-	15
STUDIENBEREICH ZUSAMMEN	M	208	61	45	55	23	9	3	1	4	1	-	-	-	5
	W	632	245	142	143	55	16	13	4	3	1	-	-	-	10
	I	840	306	187	198	78	25	16	5	7	2	-	-	-	15
GEOGRAPHIE															
LA GRUND- SCHULEN	M	7	3	3	1	-	-	-	-	-	-	-	-	-	-
	W	41	33	7	-	-	-	-	1	-	-	-	-	-	-
	I	48	36	10	1	-	-	-	1	-	-	-	-	-	-
LA GRUND- UND HAUPTSCHULEN	M	138	25	67	34	7	3	-	1	1	-	-	-	-	-
	W	208	34	75	72	16	7	2	2	-	-	-	-	-	-
	I	346	59	142	106	23	10	2	3	1	-	-	-	-	-
LA PRIMAR- STUFE	M	-	-	-	-	-	-	-	-	-	-	-	-	-	-
	W	1	-	1	-	-	-	-	-	-	-	-	-	-	-
	I	1	-	1	-	-	-	-	-	-	-	-	-	-	-
LA REAL- SCHULEN	M	37	7	4	10	8	3	5	1	1	-	-	-	-	1
	W	59	9	1	13	20	5	5	3	1	2	-	-	-	-
	I	96	16	2	23	28	8	10	4	2	2	-	-	-	1
LA SEKUNDÄR- STUFE I	M	19	6	9	3	1	-	-	-	-	-	-	-	-	-
	W	33	11	17	2	2	1	-	-	-	-	-	-	-	-
	I	52	17	26	5	3	1	-	-	-	-	-	-	-	-
LA SCHULEN F. BEHINDERTE (SONDERSCH.)	M	1	-	-	-	1	-	-	-	-	-	-	-	-	-
	W	-	-	-	-	-	-	-	-	-	-	-	-	-	-
	I	1	-	-	-	1	-	-	-	-	-	-	-	-	-
LA BERUFS- BILD. SCHULEN	M	1	-	-	-	-	-	-	1	-	-	-	-	-	-
	W	-	-	-	-	-	-	-	-	-	-	-	-	-	-
	I	1	-	-	-	-	-	-	1	-	-	-	-	-	-
ZUSATZPR. LA REALSCHULEN	M	6	3	2	-	-	-	-	-	-	-	-	-	-	1
	W	2	-	-	-	1	-	-	-	-	-	-	-	-	1
	I	8	3	2	-	1	-	-	-	-	-	-	-	-	2
STUDIENBEREICH ZUSAMMEN	M	209	44	87	48	17	6	5	3	2	-	-	-	-	2
	W	344	87	101	87	39	13	7	5	1	2	-	-	-	1
	I	553	131	183	135	56	19	12	9	3	2	-	-	-	3

ABSCHLUSSPRÜFUNGEN 1978 (WINTERSEMESTER 1977/78 UND SOMMERSEMESTER 1978)

2 DEUTSCHE ABSOLVENTEN NACH HOCHSCHULARTEN, FÄCHERGRUPPEN, FACHSEMESTERN, STUDIENBEREICH  
DES 1. STUDIENFACHS SOWIE ART DER PRÜFUNG

FÄCHERGRUPPE STUDIENBEREICH PRÜFUNG	GE- SCHL.	BESTANDENE PRÜFUNGEN INSGESAMT	6.UND NIEDR.	7.	8.	9.	10.	11.	12.	13.	14.	15.	16.	17.UND OHNE HOEHER. ANGABE	DAVON ABSCHLUSS IM ... FACHSEMESTER	
															18.	19.
PAEDAGOGISCHE HOCHSCHULEN																
FÄCHERGRUPPE ZUSAMMEN	M	1282	340	374	297	130	45	26	25	17	4	3	-	2	19	
	W	2337	810	670	532	184	63	36	19	6	4	-	-	-	13	
	I	3679	1150	1044	829	314	108	62	44	23	8	3	-	2	32	
AGRAR-, FORST- UND ERNAHRUNGSWISSENSCHAFTEN																
ERNAHRUNGS- UND HAUSHALTSWISSENSCHAFTEN																
LA GRUND- SCHULEN	M	1	1	-	-	-	-	-	-	-	-	-	-	-	-	-
	W	4	4	-	-	-	-	-	-	-	-	-	-	-	-	-
	I	5	5	-	-	-	-	-	-	-	-	-	-	-	-	-
LA GRUND- UND HAUPTSCHULEN	M	17	1	13	1	2	-	-	-	-	-	-	-	-	-	-
	W	366	114	127	103	13	7	2	-	-	-	-	-	-	-	-
	I	383	115	140	104	15	7	2	-	-	-	-	-	-	-	-
LA REAL- SCHULEN	M	1	-	-	-	1	-	-	-	-	-	-	-	-	-	-
	W	14	4	-	4	3	2	1	-	-	-	-	-	-	-	-
	I	15	4	-	4	4	2	1	-	-	-	-	-	-	-	-
LA SEKUNDA- STUFE I	M	-	-	-	-	-	-	-	-	-	-	-	-	-	-	-
	W	19	16	2	1	-	-	-	-	-	-	-	-	-	-	-
	I	19	16	2	1	-	-	-	-	-	-	-	-	-	-	-
LA SCHULEN F. BEHINDERTE (SONDERSCH.)	M	-	-	-	-	-	-	-	-	-	-	-	-	-	-	-
	W	2	-	-	-	2	-	-	-	-	-	-	-	-	-	-
	I	2	-	-	-	2	-	-	-	-	-	-	-	-	-	-
LA BERUFS- BILD. SCHULEN	M	7	7	-	-	-	-	-	-	-	-	-	-	-	-	-
	W	91	87	-	4	-	-	-	-	-	-	-	-	-	-	-
	I	98	94	-	4	-	-	-	-	-	-	-	-	-	-	-
ZUSATZPR. LA REALSCHULEN	M	-	-	-	-	-	-	-	-	-	-	-	-	-	-	-
	W	4	3	-	-	-	-	-	-	-	-	-	-	-	-	-
	I	4	3	-	-	-	-	-	-	-	-	-	-	-	-	-
STUDIENBEREICH ZUSAMMEN	M	26	9	13	1	3	-	-	-	-	-	-	-	-	-	-
	W	500	228	129	112	18	9	3	-	-	-	-	-	-	-	1
	I	526	237	142	113	21	9	3	-	-	-	-	-	-	-	1
FÄCHERGRUPPE ZUSAMMEN	M	26	9	13	1	3	-	-	-	-	-	-	-	-	-	-
	W	500	228	129	112	18	9	3	-	-	-	-	-	-	-	1
	I	526	237	142	113	21	9	3	-	-	-	-	-	-	-	1
KUNST, KUNSTWISSENSCHAFT																
BILDENDE KUNST, KUNST- ERZIEHUNG, KUNST- GESCHICHTE																
LA GRUND- SCHULEN	M	7	6	1	-	-	-	-	-	-	-	-	-	-	-	-
	W	89	50	30	4	1	3	1	-	-	-	-	-	-	-	-
	I	96	56	31	4	1	3	1	-	-	-	-	-	-	-	-
LA GRUND- UND HAUPTSCHULEN	M	126	19	45	38	10	7	1	1	5	-	-	-	-	-	-
	W	412	82	142	110	43	22	7	6	1	2	-	-	-	-	-
	I	538	101	187	148	50	29	8	7	6	2	-	-	-	-	-
LA PRIMAR- STUFE	M	-	-	-	-	-	-	-	-	-	-	-	-	-	-	-
	W	2	2	-	-	-	-	-	-	-	-	-	-	-	-	-
	I	2	2	-	-	-	-	-	-	-	-	-	-	-	-	-
LA REAL- SCHULEN	M	25	6	2	6	5	-	3	2	-	-	-	-	-	-	1
	W	42	7	4	8	7	3	3	4	3	1	1	-	-	-	1
	I	67	13	6	14	12	3	6	6	3	1	1	-	-	-	2
LA SEKUNDA- STUFE I	M	12	5	3	3	1	-	-	-	-	-	-	-	-	-	-
	W	63	27	29	4	1	1	-	-	1	-	-	-	-	-	-
	I	75	32	32	7	2	1	-	-	1	-	-	-	-	-	-
LA SCHULEN F. BEHINDERTE (SONDERSCH.)	M	2	-	-	-	1	1	-	-	-	-	-	-	-	-	-
	W	8	-	-	2	5	1	-	-	-	-	-	-	-	-	-
	I	10	-	-	2	6	2	-	-	-	-	-	-	-	-	-
ZUSATZPR. LA REALSCHULEN	M	-	-	-	-	-	-	-	-	-	-	-	-	-	-	-
	W	3	2	-	1	-	-	-	-	-	-	-	-	-	-	-
	I	3	2	-	1	-	-	-	-	-	-	-	-	-	-	-
ZUSATZPR. LA SCH. F. BEHIND. (SONDERSCH.)	M	1	-	-	-	-	1	-	-	-	-	-	-	-	-	-
	W	-	-	-	-	-	-	-	-	-	-	-	-	-	-	-
	I	1	-	-	-	-	1	-	-	-	-	-	-	-	-	-
STUDIENBEREICH ZUSAMMEN	M	173	36	51	47	17	9	4	3	5	-	-	-	-	-	1
	W	619	170	205	129	54	30	11	10	5	3	1	-	-	-	1
	I	792	206	256	175	71	39	15	13	10	3	1	-	-	-	2
DARSTELLENDEN KUNST, FILM U. FERNSEHEN, THEATER- WISSENSCHAFT																
ZUSATZPR. LA REALSCHULEN	M	-	-	-	-	-	-	-	-	-	-	-	-	-	-	-
	W	2	1	-	-	-	1	-	-	-	-	-	-	-	-	-
	I	2	1	-	-	-	1	-	-	-	-	-	-	-	-	-



ABSCHLUSSPRÜFUNGEN 1978 (WINTERSEMESTER 1977/78 UND SOMMERSEMESTER 1978)

2 DEUTSCHE ABSOLVENTEN NACH HOCHSCHULARTEN, FÄCHERGRUPPEN, FACHSEMESTERN, STUDIENBEREICH  
DES 1. STUDIENFACHS SOWIE ART DER PRÜFUNG

FÄCHERGRUPPE STUDIENBEREICH PRÜFUNG	GE- SCHL.	BESTÄNDENE PRÜFUNGEN INSGESAMT	DABIN ABSCHLUSS IM ... FACHSEMESTER													17. UND OHNE HOCHSCHULART
			6. UND NIEDR.	7.	8.	9.	10.	11.	12.	13.	14.	15.	16.			
PAEDAGOGISCHE HOCHSCHULEN																
STUDIENBEREICH ZUSAMMEN	M	-	-	-	-	-	-	-	-	-	-	-	-	-	-	-
	W	2	1	-	-	-	-	1	-	-	-	-	-	-	-	-
	I	2	1	-	-	-	-	1	-	-	-	-	-	-	-	-
GESTALTUNG																
LA GRUND- SCHULEN	M	3	1	1	1	-	-	-	-	-	-	-	-	-	-	-
	W	50	39	11	-	-	-	-	-	-	-	-	-	-	-	-
	I	53	40	12	1	-	-	-	-	-	-	-	-	-	-	-
LA GRUND- UND HAUPTSCHULEN	M	173	42	68	47	9	4	1	1	1	-	-	-	-	-	-
	W	185	34	47	86	14	4	-	-	-	-	-	-	-	-	-
	I	358	76	115	133	23	8	1	1	1	-	-	-	-	-	-
LA PRIMAR- STUFE	M	-	-	-	-	-	-	-	-	-	-	-	-	-	-	-
	W	12	6	4	1	-	-	-	-	-	-	-	-	-	-	-
	I	12	6	4	1	-	-	-	-	-	-	-	-	-	-	-
LA REAL- SCHULEN	M	9	-	-	2	1	3	2	-	-	-	-	-	-	-	1
	W	19	1	3	12	2	1	-	-	-	-	-	-	-	-	-
	I	28	1	3	14	3	4	2	-	-	-	-	-	-	-	-
LA SEKUNDAR- STUFE I	M	4	1	3	-	-	-	-	-	-	-	-	-	-	-	-
	W	14	4	9	-	-	-	1	-	-	-	-	-	-	-	-
	I	18	5	12	-	-	-	1	-	-	-	-	-	-	-	-
LA SCHULEN F. BEHINDERTE (SONDERSCH.)	M	-	-	-	-	-	-	-	-	-	-	-	-	-	-	-
	W	1	-	-	-	-	-	1	-	-	-	-	-	-	-	-
	I	1	-	-	-	-	-	1	-	-	-	-	-	-	-	-
ZUSATZPR. LA GRÜND- U. HAUPTSCHULEN	M	-	-	-	-	-	-	-	-	-	-	-	-	-	-	-
	W	1	-	1	-	-	-	-	-	-	-	-	-	-	-	-
	I	1	-	1	-	-	-	-	-	-	-	-	-	-	-	-
ZUSATZPR. LA REALSCHULEN	M	1	-	-	-	-	-	-	-	-	1	-	-	-	-	-
	W	1	-	1	-	-	-	-	-	-	-	-	-	-	-	-
	I	2	-	1	-	-	-	-	-	-	-	1	-	-	-	-
ZUSATZPR. LA SCH. F. BEHIND. (SONDERSCH.)	M	-	-	-	-	-	-	-	-	-	-	-	-	-	-	-
	W	1	1	-	-	-	-	-	-	-	-	-	-	-	-	-
	I	1	1	-	-	-	-	-	-	-	-	-	-	-	-	-
STUDIENBEREICH ZUSAMMEN	M	190	44	72	50	10	7	3	1	2	-	-	-	-	-	1
	W	284	85	76	99	16	6	1	-	-	-	-	-	-	-	1
	I	474	129	148	149	26	13	4	1	2	-	-	-	-	-	2
MUSIK																
LA GRUND- SCHULEN	M	4	1	3	-	-	-	-	-	-	-	-	-	-	-	-
	W	26	20	3	2	1	-	-	-	-	-	-	-	-	-	-
	I	30	21	6	2	1	-	-	-	-	-	-	-	-	-	-
LA GRUND- UND HAUPTSCHULEN	M	86	17	34	22	9	3	-	1	-	-	-	-	-	-	-
	W	159	30	56	60	9	4	-	-	-	-	-	-	-	-	-
	I	245	47	90	82	18	7	-	1	-	-	-	-	-	-	-
LA PRIMAR- STUFE	M	-	-	-	-	-	-	-	-	-	-	-	-	-	-	-
	W	2	1	1	-	-	-	-	-	-	-	-	-	-	-	-
	I	2	1	1	-	-	-	-	-	-	-	-	-	-	-	-
LA REAL- SCHULEN	M	22	4	3	5	8	1	1	-	-	-	-	-	-	-	-
	W	17	6	2	5	2	2	-	-	-	-	-	-	-	-	-
	I	39	10	5	10	10	3	1	-	-	-	-	-	-	-	-
LA SEKUNDAR- STUFE I	M	12	4	4	1	2	-	-	-	-	-	-	-	-	-	1
	W	7	4	3	-	-	-	-	-	-	-	-	-	-	-	-
	I	19	8	7	1	2	-	-	-	-	-	-	-	-	-	1
LA SCHULEN F. BEHINDERTE (SONDERSCH.)	M	1	-	-	1	-	-	-	-	-	-	-	-	-	-	-
	W	2	-	-	-	1	1	-	-	-	-	-	-	-	-	-
	I	3	-	-	1	1	1	-	-	-	-	-	-	-	-	-
ZUSATZPR. LA REALSCHULEN	M	3	-	-	-	-	-	-	-	-	-	-	-	-	-	3
	W	13	-	-	-	-	-	-	-	-	-	-	-	-	-	13
	I	16	-	-	-	-	-	-	-	-	-	-	-	-	-	16
STUDIENBEREICH ZUSAMMEN	M	128	26	44	29	19	4	1	1	-	-	-	-	-	-	4
	W	226	61	65	67	13	7	-	-	-	-	-	-	-	-	13
	I	354	87	109	96	32	11	1	1	-	-	-	-	-	-	17
FÄCHERGRUPPE ZUSAMMEN	M	491	106	167	126	46	20	8	5	7	-	-	-	-	-	6
	W	1131	317	346	295	83	44	12	10	5	3	1	-	-	-	15
	I	1622	423	513	421	129	64	20	15	12	3	1	-	-	-	21
HOCHSCHULART INSGESAMT	M	4615	1304	1131	1004	466	244	161	103	68	34	18	12	13	57	
	W	9610	3051	2463	2188	883	456	237	132	61	44	14	10	10	51	
	I	14225	4355	3594	3192	1349	700	398	235	129	78	32	22	23	118	

ABSCHLUSSPRÜFUNGEN 1978 (WINTERSEMESTER 1977/78 UND SOMMERSEMESTER 1978)

2 DEUTSCHE ABSOLVENTEN NACH HOCHSCHULARTEN, FÄCHERGRUPPEN, FACHSEMESTERN, STUDIENBEREICH  
DES 1. STUDIENFACHS SOWIE ART DER PRÜFUNG

FÄCHERGRUPPE STUDIENBEREICH PRÜFUNG	GE- SCHL.	BESTANDENE PRÜFUNGEN INSGESAMT	6.UND NIEDR.	DABON ABSCHLUSS IM ... FACHSEMESTER												17.UND OHNE HÖHER. ANGABE
				7.	8.	9.	10.	11.	12.	13.	14.	15.	16.			
<b>THEOLOGISCHE HOCHSCHULEN</b>																
<b>SPRACH- UND KULTURWISSENSCHAFTEN</b>																
<b>THEOLOGIE, RELIGIONSLEHRE</b>																
DIPLOM	M	22	-	-	1	1	15	2	2	-	-	-	-	-	1	
	W	3	-	-	-	-	2	-	1	-	-	-	-	-	-	
	I	25	-	-	1	1	17	2	3	-	-	-	-	-	1	
LIZENTIAT	M	1	-	-	-	-	-	-	1	-	-	-	-	-	-	
	W	-	-	-	-	-	-	-	-	-	-	-	-	-		
	I	1	-	-	-	-	-	-	1	-	-	-	-	-		
KIRCHL./THEOL. PRÜFUNG	M	47	-	1	-	-	25	5	7	2	2	4	-	1		
	W	6	-	-	-	-	1	-	3	1	1	-	-	-		
	I	53	-	1	-	-	26	5	10	3	3	4	-	1		
PROMOTION (ABSCHLUSSPR. VORAUSGESETZT)	M	3	2	-	-	1	-	-	-	-	-	-	-	-		
	W	-	-	-	-	-	-	-	-	-	-	-	-	-		
	I	3	2	-	-	1	-	-	-	-	-	-	-	-		
PROMOTION OHNE VORAUSGESETZTE ABSCHLUSSPR.	M	1	-	-	-	1	-	-	-	-	-	-	-	-		
	W	-	-	-	-	-	-	-	-	-	-	-	-	-		
	I	1	-	-	-	1	-	-	-	-	-	-	-	-		
STUDIENBEREICH ZUSAMMEN	M	74	2	1	1	3	40	7	10	2	2	4	-	2		
	W	9	-	-	-	-	3	-	4	1	1	-	-	-		
	I	83	2	1	1	3	43	7	14	3	3	4	-	2		
<b>PHILOSOPHIE</b>																
MAGISTER	M	5	-	-	3	2	-	-	-	-	-	-	-	-		
	W	-	-	-	-	-	-	-	-	-	-	-	-	-		
	I	5	-	-	3	2	-	-	-	-	-	-	-	-		
STUDIENBEREICH ZUSAMMEN	M	5	-	-	3	2	-	-	-	-	-	-	-	-		
	W	-	-	-	-	-	-	-	-	-	-	-	-	-		
	I	5	-	-	3	2	-	-	-	-	-	-	-	-		
FÄCHERGRUPPE ZUSAMMEN	M	79	2	1	4	5	40	7	10	2	2	4	-	2		
	W	9	-	-	-	-	3	-	4	1	1	-	-	-		
	I	88	2	1	4	5	43	7	14	3	3	4	-	2		
HOCHSCHULART INSGESAMT	M	79	2	1	4	5	40	7	10	2	2	4	-	2		
	W	9	-	-	-	-	3	-	4	1	1	-	-	-		
	I	88	2	1	4	5	43	7	14	3	3	4	-	2		
<b>KUNSTHOCHSCHULEN</b>																
<b>SPRACH- UND KULTURWISSENSCHAFTEN</b>																
<b>ALTPHILOLOGIE (KLASS. PHILOLOGIE), NEUGRIECHISCH</b>																
ZUSATZPR. LA GYMNASIEN	M	-	-	-	-	-	-	-	-	-	-	-	-	-		
	W	1	-	-	-	-	-	-	-	-	1	-	-	-		
	I	1	-	-	-	-	-	-	-	-	1	-	-	-		
STUDIENBEREICH ZUSAMMEN	M	-	-	-	-	-	-	-	-	-	-	-	-	-		
	W	1	-	-	-	-	-	-	-	-	1	-	-	-		
	I	1	-	-	-	-	-	-	-	-	1	-	-	-		
<b>GERMANISTIK (DEUTSCH, GERMANISCHE SPRACHEN OHNE ANGLISTIK)</b>																
LA GYMNASIEN	M	-	-	-	-	-	-	-	-	-	-	-	-	-		
	W	1	-	-	-	-	-	-	-	-	1	-	-	-		
	I	1	-	-	-	-	-	-	-	-	1	-	-	-		
ZUSATZPR. LA GYMNASIEN	M	-	-	-	-	-	-	-	-	-	-	-	-	-		
	W	1	-	-	-	-	-	1	-	-	-	-	-	-		
	I	1	-	-	-	-	-	1	-	-	-	-	-	-		
STUDIENBEREICH ZUSAMMEN	M	-	-	-	-	-	-	-	-	-	-	-	-	-		
	W	2	-	-	-	-	-	1	-	-	1	-	-	-		
	I	2	-	-	-	-	-	1	-	-	1	-	-	-		
<b>ANGLISTIK, AMERIKANISTIK</b>																
LA GYMNASIEN	M	1	-	-	-	1	-	-	-	-	-	-	-	-		
	W	-	-	-	-	-	-	-	-	-	-	-	-	-		
	I	1	-	-	-	1	-	-	-	-	-	-	-	-		
STUDIENBEREICH ZUSAMMEN	M	1	-	-	-	1	-	-	-	-	-	-	-	-		
	W	-	-	-	-	-	-	-	-	-	-	-	-	-		
	I	1	-	-	-	1	-	-	-	-	-	-	-	-		
<b>ROMANISTIK</b>																
LA GYMNASIEN	M	-	-	-	-	-	-	-	-	-	-	-	-	-		
	W	2	-	1	-	-	-	1	-	-	-	-	-	-		
	I	2	-	1	-	-	-	1	-	-	-	-	-	-		
STUDIENBEREICH ZUSAMMEN	M	-	-	-	-	-	-	-	-	-	-	-	-	-		
	W	2	-	1	-	-	-	1	-	-	-	-	-	-		
	I	2	-	1	-	-	-	1	-	-	-	-	-	-		
FÄCHERGRUPPE ZUSAMMEN	M	1	-	-	-	1	-	-	-	-	-	-	-	-		
	W	5	-	1	-	-	-	2	-	-	2	-	-	-		
	I	6	-	1	-	1	-	2	-	-	2	-	-	-		

ABSCHLUSSPRÜFUNGEN 1978 (WINTERSEMESTER 1977/78 UND SOMMERSEMESTER 1978)

2 DEUTSCHE ABSOLVENTEN NACH HOCHSCHULARTEN, FACHGRUPPEN, FACHSEMESTERN, STUDIENBEREICH  
DES 1. STUDIENFACHS SOWIE ART DER PRÜFUNG

FACHGRUPPE STUDIENBEREICH PRÜFUNG	GE- SCHL.	BESTANDENE PRÜFUNGEN INSGESAMT	6.UND. NIEDR.	DAVON ABSCHLUSS IM ... FACHSEMESTER											
				7.	8.	9.	10.	11.	12.	13.	14.	15.	16.	17.UND OHNE HOHER ANGABE	
<b>KUNSTHOCHSCHULEN</b>															
<b>WIRTSCHAFTS- UND GESELL- SCHAFTSWISSENSCHAFTEN</b>															
<b>WIRTSCHAFTSWISSEN- SCHAFTEN</b>															
STAATSEXAMEN (OHNE LA)	M	26	22	4	-	-	-	-	-	-	-	-	-	-	-
	W	13	13	-	-	-	-	-	-	-	-	-	-	-	-
	I	39	35	4	-	-	-	-	-	-	-	-	-	-	-
STUDIENBEREICH ZUSAMMEN	M	26	22	4	-	-	-	-	-	-	-	-	-	-	-
	W	13	13	-	-	-	-	-	-	-	-	-	-	-	-
	I	39	35	4	-	-	-	-	-	-	-	-	-	-	-
FACHGRUPPE ZUSAMMEN	M	26	22	4	-	-	-	-	-	-	-	-	-	-	-
	W	13	13	-	-	-	-	-	-	-	-	-	-	-	-
	I	39	35	4	-	-	-	-	-	-	-	-	-	-	-
<b>MATHEMATIK, NATUR- WISSENSCHAFTEN</b>															
<b>MATHEMATIK</b>															
LA GYMNASIEN	M	-	-	-	-	-	-	-	-	-	-	-	-	-	-
	W	1	1	-	-	-	-	-	-	-	-	-	-	-	-
	I	1	1	-	-	-	-	-	-	-	-	-	-	-	-
STUDIENBEREICH ZUSAMMEN	M	-	-	-	-	-	-	-	-	-	-	-	-	-	-
	W	1	1	-	-	-	-	-	-	-	-	-	-	-	-
	I	1	1	-	-	-	-	-	-	-	-	-	-	-	-
<b>BIOLOGIE</b>															
LA GYMNASIEN	M	1	-	-	-	1	-	-	-	-	-	-	-	-	-
	W	-	-	-	-	-	-	-	-	-	-	-	-	-	-
	I	1	-	-	-	1	-	-	-	-	-	-	-	-	-
STUDIENBEREICH ZUSAMMEN	M	1	-	-	-	1	-	-	-	-	-	-	-	-	-
	W	-	-	-	-	-	-	-	-	-	-	-	-	-	-
	I	1	-	-	-	1	-	-	-	-	-	-	-	-	-
<b>GEOGRAPHIE</b>															
ZUSATZPR. LA GYMNASIEN	M	1	-	-	-	-	1	-	-	-	-	-	-	-	-
	W	-	-	-	-	-	-	-	-	-	-	-	-	-	-
	I	1	-	-	-	-	1	-	-	-	-	-	-	-	-
STUDIENBEREICH ZUSAMMEN	M	1	-	-	-	-	1	-	-	-	-	-	-	-	-
	W	-	-	-	-	-	-	-	-	-	-	-	-	-	-
	I	1	-	-	-	-	1	-	-	-	-	-	-	-	-
FACHGRUPPE ZUSAMMEN	M	2	-	-	-	1	1	-	-	-	-	-	-	-	-
	W	1	1	-	-	-	-	-	-	-	-	-	-	-	-
	I	3	1	-	-	1	1	-	-	-	-	-	-	-	-
<b>INGENIEURWISSENSCHAFTEN</b>															
<b>MASCHINENBAU, VERFAHRENS- TECHNIK</b>															
GRADUIERUNG AN FACHHOCH- SCHULEN	M	17	15	2	-	-	-	-	-	-	-	-	-	-	-
	W	2	2	-	-	-	-	-	-	-	-	-	-	-	-
	I	19	17	2	-	-	-	-	-	-	-	-	-	-	-
STUDIENBEREICH ZUSAMMEN	M	17	15	2	-	-	-	-	-	-	-	-	-	-	-
	W	2	2	-	-	-	-	-	-	-	-	-	-	-	-
	I	19	17	2	-	-	-	-	-	-	-	-	-	-	-
<b>ARCHITEKTUR, INNEN- ARCHITEKTUR</b>															
DIPLOM	M	32	-	-	-	-	1	-	6	9	10	5	1	-	-
	W	9	-	-	-	-	2	1	2	2	2	2	-	-	-
	I	41	-	-	-	-	1	2	7	11	12	7	1	-	-
GRADUIERUNG AN FACHHOCH- SCHULEN	M	8	-	-	5	3	-	-	-	-	-	-	-	-	-
	W	7	-	-	6	1	-	-	-	-	-	-	-	-	-
	I	15	-	-	11	4	-	-	-	-	-	-	-	-	-
STUDIENBEREICH ZUSAMMEN	M	40	-	-	5	3	1	-	6	9	10	5	1	-	-
	W	16	-	-	6	1	-	2	1	2	2	2	-	-	-
	I	56	-	-	11	4	1	2	7	11	12	7	1	-	-
FACHGRUPPE ZUSAMMEN	M	57	15	2	5	3	1	-	6	9	10	5	1	-	-
	W	18	2	-	6	1	-	2	1	2	2	2	-	-	-
	I	75	17	2	11	4	1	2	7	11	12	7	1	-	-
<b>KUNST, KUNSTWISSENSCHAFT</b>															
<b>BILDENDE KUNST, KUNST- ERZIEHUNG, KUNST- GESCHICHTE</b>															
LA REAL- SCHULEN	M	2	2	-	-	-	-	-	-	-	-	-	-	-	-
	W	4	3	-	-	1	-	-	-	-	-	-	-	-	-
	I	6	5	-	-	1	-	-	-	-	-	-	-	-	-
LA GYMNASIEN	M	113	2	1	19	12	29	26	11	5	5	2	1	-	-
	W	112	5	1	13	22	28	14	15	7	4	1	-	-	-
	I	225	7	2	32	34	57	40	26	12	9	3	1	2	-

ABSCHLUSSPRÜFUNGEN 1978 (WINTERSEMESTER 1977/78 UND SOMMERSEMESTER 1978)

2 DEUTSCHE ABSOLVENTEN NACH HOCHSCHULARTEN, FÄCHERGRUPPEN, FACHSEMESTERN, STUDIENBEREICH  
DES 1. STUDIENFACHS SOWIE ART DER PRÜFUNG

FÄCHERGRUPPE STUDIENBEREICH PRÜFUNG	GE- SCHL.	BESTANDENE PRÜFUNGEN INSGESAMT	6. UND NIEDR.	DAVON ABSCHLUSS IM ... FACHSEMESTER													17. UND OHNE HOCHSCHULARTANGABE
				7.	8.	9.	10.	11.	12.	13.	14.	15.	16.				
<b>KUNSTHOCHSCHULEN</b>																	
LA BERUFS- BILD. SCHULEN	M W I	1 - 1	- - -	- - -	- - -	- - -	- - -	1 - 1	- - -	- - -	- - -	- - -	- - -	- - -	- - -	- - -	
ZUSATZPR. LA GYMNASIEN	M W I	2 2 4	- 1 1	- 1 1	- - -	1 - 1	- - -	- - -	- - -	- - -	- - -	- - -	- - -	- - -	1 - 1	- - -	
SONSTIGER AB- SCHLUSS IM BUNDESGBIET	M W I	11 9 20	1 1 2	- - -	- 2 2	5 5 10	3 1 4	1 - 1	1 - 1	- - -	- - -	- - -	- - -	- - -	- - -	- - -	
STUDIENBEREICH ZUSAMMEN	M W I	129 127 256	5 10 15	1 2 3	19 15 34	18 28 46	32 29 61	28 14 42	12 15 27	5 7 12	5 4 9	2 1 3	2 1 2	- - -	- 2 2	- - -	
<b>DARSTELLEND KUNST, FILM U. FERNSEHEN, THEATER- WISSENSCHAFT</b>																	
DIPLOM	M W I	3 2 5	3 1 4	- 1 1	- - -	- - -	- - -	- - -	- - -	- - -	- - -	- - -	- - -	- - -	- - -	- - -	
BUEHNENREIFE (OPER U. SCHAUSPIEL)	M W I	13 24 37	1 7 8	- 1 1	8 10 18	1 3 4	1 3 4	- - -	1 - 1	- - -	- - -	- - -	- - -	- - -	1 3 3	1 - 1	
KONZERTREIFE (KUNSTL.AUS- BILDUNG)	M W I	2 5 7	- - -	- - -	- - -	- - -	1 1 2	- - -	- 1 1	- 2 2	1 1 2	1 1 2	- - -	- - -	- - -	- - -	
SOLISTENPRUE- FUNG	M W I	3 7 10	- 1 1	- - -	1 1 2	- - -	- - -	- - -	- 1 1	- 1 1	1 1 2	1 2 3	- - -	- - -	- - -	- - -	
SONSTIGER AB- SCHLUSS IM BUNDESGBIET	M W I	7 19 26	1 12 13	4 - 4	- - -	- 7 1	1 4 5	1 - 1	- - -	- 1 1	- - -	- - -	- - -	- - -	- - -	- - -	
STUDIENBEREICH ZUSAMMEN	M W I	28 57 85	5 21 25	4 2 6	9 11 20	1 8 2	3 8 11	1 2 2	1 2 3	1 4 5	2 4 6	4 4 6	- - -	- 3 3	1 - 1	- - -	
<b>GESTALTUNG</b>																	
STAATSEXAMEN (OHNE LA)	M W I	27 34 61	2 4 6	3 - 3	8 12 20	10 7 17	2 3 5	1 4 5	1 1 2	- 2 2	- - -	- 1 1	- - -	- - -	- - -	- - -	
GRADUIERUNG AN FACHHOCH- SCHULEN	M W I	3 - 3	1 - 1	- - -	2 - 2	- - -	- - -	- - -	- - -	- - -	- - -	- - -	- - -	- - -	- - -	- - -	
SONSTIGER AB- SCHLUSS IM BUNDESGBIET	M W I	22 9 31	- - -	- - -	8 1 9	5 3 8	- 1 1	2 1 3	6 2 8	- - -	- - -	1 1 2	- - -	- - -	- - -	- - -	
STUDIENBEREICH ZUSAMMEN	M W I	52 43 95	3 4 7	3 - 3	18 13 31	15 10 25	2 4 6	3 5 8	7 3 10	- 2 2	- - -	1 2 3	- - -	- - -	- - -	- - -	
<b>MUSIK</b>																	
DIPLOM	M W I	14 7 21	1 1 2	- 2 2	1 - 1	1 1 4	3 1 4	1 1 2	5 - 5	- - -	- 1 1	- 1 1	- - -	1 1 1	1 1 1	- - -	
LA GYMNASIEN	M W I	61 67 128	2 - 2	1 - 2	32 27 59	13 17 30	7 9 16	- 10 10	3 3 6	1 - -	- - -	1 - -	- - -	1 - -	- - -	1 - -	
BUEHNENREIFE (OPER U. SCHAUSPIEL)	M W I	1 2 3	- - -	- - -	1 - -	- - -	- - -	- 2 -	- - -	- - -	- - -	- - -	- - -	- - -	- - -	- - -	
KONZERTREIFE (KUNSTL.AUS- BILDUNG)	M W I	118 52 170	35 10 45	8 6 14	10 3 13	7 7 10	7 7 14	10 6 16	19 4 23	4 3 7	6 3 9	4 3 5	4 1 5	1 4 5	4 1 5	3 1 4	
PRIVATMUSIK- LEHRER	M W I	115 128 243	41 28 69	17 14 31	19 28 47	15 27 42	5 10 15	6 9 15	2 6 8	2 3 5	2 3 5	2 3 5	2 1 2	1 - 1	1 - 1	2 - 2	
KIRCHENMUSIK- PRUEFUNG A	M W I	11 4 15	3 - 3	- - -	2 4 6	4 4 1	1 - -	- - -	1 - -	- - -	- - -	- - -	- - -	- - -	- - -	- - -	
KIRCHENMUSIK- PRUEFUNG B	M W I	14 5 19	5 4 9	2 1 3	3 - 3	3 - 3	1 - 1	- - -	- - -	- - -	- - -	- - -	- - -	- - -	- - -	- - -	
KIRCHENMUSIK- PRUEFUNG C	M W I	1 5 6	1 3 4	- - -	- - -	- 1 1	- - -	- - -	- - -	- - -	- - -	- 1 1	- - -	- - -	- - -	- - -	
SOLISTENPRUE- FUNG	M W I	23 7 30	3 1 4	- - -	4 - 4	4 - 4	6 1 7	2 - 2	- 3 3	- - -	- - -	- - -	1 1 2	1 1 2	2 - 2	- - -	

ABSCHLUSSPRÜFUNGEN 1978 (WINTERSEMESTER 1977/78 UND SOMMERSEMESTER 1978)

2 DEUTSCHE ABSOLVENTEN NACH HOCHSCHULARTEN, FÄCHERGRUPPEN, FACHSEMESTERN, STUDIENBEREICH  
DES 1. STUDIENFACHS SOWIE ART DER PRÜFUNG

FÄCHERGRUPPE STUDIENBEREICH PRÜFUNG	GE- SCHL.	BESTANDENE PRÜFUNGEN INSGESAMT	6.UND NIEDR.	DABON ABSCHLUSS IM ... FACHSEMESTER												17.UND OHNE HOHER ANGABE
				7.	8.	9.	10.	11.	12.	13.	14.	15.	16.			
<b>KUNSTHOCHSCHULEN</b>																
SONSTIGER AB- SCHLUSS IM BUNDESGBIET	M	28	9	1	7	1	4	1	3	1	-	-	-	1	-	
	W	17	1	-	7	-	3	1	3	1	-	-	-	1	-	
	I	45	10	1	14	1	7	2	6	2	-	-	-	2	-	
STUDIENBEREICH ZUSAMMEN	M	386	100	29	79	48	34	20	33	8	8	8	4	10	5	
	W	294	48	24	69	48	33	27	19	7	8	3	5	2	1	
	I	680	148	53	148	96	67	47	52	15	16	11	9	12	6	
FÄCHERGRUPPE ZUSAMMEN	M	595	113	37	125	82	71	52	53	14	15	11	6	11	5	
	W	521	83	28	108	87	74	47	39	20	16	6	8	4	1	
	I	1116	196	65	233	169	145	99	92	34	31	17	14	15	6	
HOCHSCHULART INSGESAMT	M	681	150	43	130	87	73	52	59	23	25	16	7	11	5	
	W	558	99	29	114	83	74	51	40	22	20	8	5	4	1	
	I	1239	249	72	244	175	147	103	99	45	45	24	15	15	6	
<b>FACHHOCHSCHULEN</b>																
<b>SPRACH- UND KULTURWISSENSCHAFTEN</b>																
<b>THEOLOGIE, RELIGIONSLEHRE</b>																
GRADUIERUNG AN FACHHOCH- SCHULEN	M	88	57	6	23	1	1	-	-	-	-	-	-	-	-	
	W	123	93	4	20	3	1	1	-	-	-	-	-	-	1	
	I	211	150	10	43	4	2	1	-	-	-	-	-	-	1	
STUDIENBEREICH ZUSAMMEN	M	88	57	6	23	1	1	-	-	-	-	-	-	-	-	
	W	123	93	4	20	3	1	1	-	-	-	-	-	-	1	
	I	211	150	10	43	4	2	1	-	-	-	-	-	-	1	
<b>BIBLIOTHEKSWESSEN, DOKUMENTATION, PUBLIZISTIK</b>																
DIPLOM	M	1	-	-	-	-	1	-	-	-	-	-	-	-	-	
	W	-	-	-	-	-	-	-	-	-	-	-	-	-	-	
	I	1	-	-	-	-	1	-	-	-	-	-	-	-	-	
BUCHHNERREIFE (OPER U. SCHAUSPIEL)	M	-	-	-	-	-	-	-	-	-	-	-	-	-	-	
	W	1	-	-	1	-	-	-	-	-	-	-	-	-	-	
	I	1	-	-	1	-	-	-	-	-	-	-	-	-	-	
GRADUIERUNG AN FACHHOCH- SCHULEN	M	37	34	2	-	1	-	-	-	-	-	-	-	-	-	
	W	62	52	10	-	-	-	-	-	-	-	-	-	-	-	
	I	99	86	12	-	1	-	-	-	-	-	-	-	-	-	
DIPLOMBIBLI- OTHEKARPR.	M	16	10	3	1	1	-	-	-	-	-	-	1	-	-	
	W	60	48	5	5	-	-	-	1	1	-	-	-	-	-	
	I	76	58	8	6	1	-	-	1	1	-	-	1	-	-	
STUDIENBEREICH ZUSAMMEN	M	54	44	5	1	2	1	-	-	-	-	-	1	-	-	
	W	123	100	15	6	-	-	-	1	1	-	-	-	-	-	
	I	177	144	20	7	2	1	-	1	1	-	-	1	-	-	
<b>ANGLISTIK, AMERIKANISTIK</b>																
GRADUIERUNG AN FACHHOCH- SCHULEN	M	19	4	4	8	2	-	1	-	-	-	-	-	-	-	
	W	71	17	27	14	8	1	-	2	2	-	-	-	-	-	
	I	90	21	31	22	10	1	1	2	2	-	-	-	-	-	
STUDIENBEREICH ZUSAMMEN	M	19	4	4	8	2	-	1	-	-	-	-	-	-	-	
	W	71	17	27	14	8	1	-	2	2	-	-	-	-	-	
	I	90	21	31	22	10	1	1	2	2	-	-	-	-	-	
<b>ROMANISTIK</b>																
GRADUIERUNG AN FACHHOCH- SCHULEN	M	4	-	1	-	2	-	-	-	1	-	-	-	-	-	
	W	22	7	5	2	4	1	2	-	-	-	-	-	-	-	
	I	26	7	7	2	6	1	2	-	1	-	-	-	-	-	
STUDIENBEREICH ZUSAMMEN	M	4	-	1	-	2	-	-	-	1	-	-	-	-	-	
	W	22	7	6	2	4	1	2	-	-	-	-	-	-	-	
	I	26	7	7	2	6	1	2	-	1	-	-	-	-	-	
FÄCHERGRUPPE ZUSAMMEN	M	165	105	16	32	7	2	1	-	1	-	-	1	-	-	
	W	339	217	52	42	15	3	3	3	3	-	-	-	-	1	
	I	504	322	68	74	22	5	4	3	4	-	-	1	-	1	
<b>SPORT, LEIBESERZIEHUNG</b>																
<b>SPORT, LEIBESERZIEHUNG</b>																
LA MUS.-TECH. FÄCHER	M	3	1	-	1	-	-	-	1	-	-	-	-	-	-	
	W	-	-	-	1	-	-	-	-	-	-	-	-	-	-	
	I	3	1	-	1	-	-	-	-	1	-	-	-	-	-	
GRADUIERUNG AN FACHHOCH- SCHULEN	M	13	11	-	2	-	-	-	-	-	-	-	-	-	-	
	W	17	17	-	-	-	-	-	-	-	-	-	-	-	-	
	I	30	28	-	2	-	-	-	-	-	-	-	-	-	-	
STUDIENBEREICH ZUSAMMEN	M	16	12	-	3	-	-	-	1	-	-	-	-	-	-	
	W	17	17	-	-	-	-	-	-	-	-	-	-	-	-	
	I	33	29	-	3	-	-	-	1	-	-	-	-	-	-	
FÄCHERGRUPPE ZUSAMMEN	M	16	12	-	3	-	-	-	1	-	-	-	-	-	-	
	W	17	17	-	-	-	-	-	-	-	-	-	-	-	-	
	I	33	29	-	3	-	-	-	1	-	-	-	-	-	-	

ABSCHLUSSPRÜFUNGEN 1978 (WINTERSEMESTER 1977/78 UND SOMMERSEMESTER 1978)

2 DEUTSCHE ABSOLVENTEN NACH HOCHSCHULARTEN, FÄCHERGRUPPEN, FACHSEMESTERN, STUDIENBEREICH  
DES 1. STUDIENFACHS SOWIE ART DER PRÜFUNG

FÄCHERGRUPPE STUDIENBEREICH PRÜFUNG	GE- SCHL.	BESTANDENE PRÜFUNGEN INSGESAMT	DARON ABSCHLUSS IM ... FACHSEMESTER												
			6. UND NIEDER.	7.	8.	9.	10.	11.	12.	13.	14.	15.	16.	17. UND OHNE HOCHSCHULARTANGABE	
<b>FACHHOCHSCHULEN</b>															
<b>WIRTSCHAFTS- UND GESELLSCHAFTSWISSENSCHAFTEN</b>															
<b>SOZIALWESSEN</b>															
DIPLOM	M	77	68	3	6	-	-	-	-	-	-	-	-	-	-
	W	108	99	1	8	-	-	-	-	-	-	-	-	-	-
	I	185	167	4	14	-	-	-	-	-	-	-	-	-	-
GRADUIERUNG AN FACHHOCH- SCHULEN	M	1680	898	163	480	89	39	6	1	2	-	-	-	-	1
	W	3027	1574	314	927	142	51	12	3	2	2	-	-	-	-
	I	4707	2472	477	1407	231	90	18	4	4	2	-	-	-	1
ABSCHLUSS F. SOZIALARBEIT, /SOZIALPAED.	M	78	43	24	7	3	1	-	-	-	-	-	-	-	-
	W	139	83	29	18	8	1	-	-	-	-	-	-	-	-
	I	217	126	53	25	11	2	-	-	-	-	-	-	-	-
STUDIENBEREICH ZUSAMMEN	M	1835	1009	190	493	92	40	6	1	2	-	-	-	-	1
	W	3274	1756	344	953	150	52	12	3	2	2	-	-	-	-
	I	5109	2765	534	1446	242	92	18	4	4	2	-	-	-	1
<b>VERWALTUNGSWISSENSCHAFT, VERWALTUNGSWESEN</b>															
GRADUIERUNG AN FACHHOCH- SCHULEN	M	634	572	7	55	-	-	-	-	-	-	-	-	-	-
	W	255	196	3	56	-	-	-	-	-	-	-	-	-	-
	I	889	768	10	111	-	-	-	-	-	-	-	-	-	-
STUDIENBEREICH ZUSAMMEN	M	634	572	7	55	-	-	-	-	-	-	-	-	-	-
	W	255	196	3	56	-	-	-	-	-	-	-	-	-	-
	I	889	768	10	111	-	-	-	-	-	-	-	-	-	-
<b>WIRTSCHAFTSWISSENSCHAFTEN</b>															
DIPLOM	M	51	35	6	6	4	-	-	-	-	-	-	-	-	-
	W	7	5	1	1	-	-	-	-	-	-	-	-	-	-
	I	58	40	7	7	4	-	-	-	-	-	-	-	-	-
GRADUIERUNG AN FACHHOCH- SCHULEN	M	3243	1742	419	671	216	116	38	15	5	2	-	-	-	2
	W	619	334	80	145	33	20	2	3	-	-	-	-	-	2
	I	3862	2076	499	816	249	136	40	18	5	2	-	-	-	19
STUDIENBEREICH ZUSAMMEN	M	3294	1777	425	677	220	116	38	15	5	2	-	-	-	2
	W	626	339	81	146	33	20	2	3	-	-	-	-	-	2
	I	3920	2116	506	823	253	136	40	18	5	2	-	-	-	19
<b>WIRTSCHAFTSINGENIEURWESEN</b>															
GRADUIERUNG AN FACHHOCH- SCHULEN	M	259	128	33	60	20	8	3	5	2	-	-	-	-	-
	W	14	7	1	4	2	-	-	-	-	-	-	-	-	-
	I	273	135	34	64	22	8	3	5	2	-	-	-	-	-
SONSTIGER AB- SCHLUSS IM BUNDESGEBIET	M	42	42	-	-	-	-	-	-	-	-	-	-	-	-
	W	-	-	-	-	-	-	-	-	-	-	-	-	-	-
	I	42	42	-	-	-	-	-	-	-	-	-	-	-	-
STUDIENBEREICH ZUSAMMEN	M	301	170	33	60	20	8	3	5	2	-	-	-	-	-
	W	14	7	1	4	2	-	-	-	-	-	-	-	-	-
	I	315	177	34	64	22	8	3	5	2	-	-	-	-	-
FÄCHERGRUPPE ZUSAMMEN	M	6064	3528	655	1285	332	164	47	21	9	2	-	-	-	3
	W	4169	2298	429	1159	185	72	14	6	2	2	-	-	-	2
	I	10233	5826	1084	2444	517	236	61	27	11	4	-	-	-	20
<b>MATHEMATIK, NATURWISSENSCHAFTEN</b>															
<b>MATHEMATIK</b>															
GRADUIERUNG AN FACHHOCH- SCHULEN	M	32	10	-	21	-	1	-	-	-	-	-	-	-	-
	W	9	1	-	5	2	1	-	-	-	-	-	-	-	-
	I	41	11	-	26	2	2	-	-	-	-	-	-	-	-
STUDIENBEREICH ZUSAMMEN	M	32	10	-	21	-	1	-	-	-	-	-	-	-	-
	W	9	1	-	5	2	1	-	-	-	-	-	-	-	-
	I	41	11	-	26	2	2	-	-	-	-	-	-	-	-
<b>INFORMATIK</b>															
GRADUIERUNG AN FACHHOCH- SCHULEN	M	222	30	37	111	35	6	1	1	-	1	-	-	-	-
	W	32	9	1	13	4	4	-	1	-	-	-	-	-	-
	I	254	39	38	124	39	10	1	2	-	1	-	-	-	-
STUDIENBEREICH ZUSAMMEN	M	222	30	37	111	35	6	1	1	-	1	-	-	-	-
	W	32	9	1	13	4	4	-	1	-	-	-	-	-	-
	I	254	39	38	124	39	10	1	2	-	1	-	-	-	-

ABSCHLUSSPRÜFUNGEN 1978 (WINTERSEMESTER 1977/78 UND SOMMERSEMESTER 1978)

2 DEUTSCHE ABSOLVENTEN NACH HOCHSCHULARTEN, FÄCHERGRUPPEN, FACHSEMESTERN, STUDIENBEREICH DES 1. STUDIENFACHS SOWIE ART DER PRÜFUNG

FÄCHERGRUPPE STUDIENBEREICH PRÜFUNG	GE- SCHL.	BESTANDENE PRÜFUNGEN INSGESAMT	6.UND NIEDR.	DAVON ABSCHLUSS IN ... FACHSEMESTER											16.	17.UND OHNE HÖHER ANGABE
				7.	8.	9.	10.	11.	12.	13.	14.	15.				
<b>FACHHOCHSCHULEN</b>																
<b>CHEMIE</b>																
PROMOTION (ABSCHLUSSPR. VORAUSGESETZT)	M	1	-	-	-	-	1	-	-	-	-	-	-	-	-	
	W	-	-	-	-	-	-	-	-	-	-	-	-	-	-	
	I	1	-	-	-	-	1	-	-	-	-	-	-	-	-	
GRADUIERUNG AN FACHHOCH- SCHULEN	M	292	90	19	74	42	28	11	7	9	5	3	3	1	-	
	W	83	27	6	33	8	7	1	-	-	1	-	3	-	-	
	I	375	117	25	107	50	35	12	7	9	6	3	3	1	-	
STUDIENBEREICH ZUSAMMEN	M	293	90	19	74	42	29	11	7	9	5	3	3	1	-	
	W	83	27	6	33	8	7	1	-	-	1	-	3	-	-	
	I	376	117	25	107	50	36	12	7	9	6	3	3	1	-	
FÄCHERGRUPPE ZUSAMMEN	M	547	130	56	206	77	36	12	8	9	6	3	3	1	-	
	W	124	37	7	51	14	12	1	1	-	1	-	3	-	-	
	I	671	167	63	257	91	48	13	9	9	7	3	3	1	-	
<b>AGRAR-, FORST- UND ERNÄHRUNGSWISSENSCHAFTEN</b>																
<b>AGRARWISSENSCHAFTEN</b>																
GRADUIERUNG AN FACHHOCH- SCHULEN	M	258	140	44	66	5	3	-	-	-	-	-	-	-	-	
	W	47	31	6	10	-	-	-	-	-	-	-	-	-	-	
	I	305	171	50	76	5	3	-	-	-	-	-	-	-	-	
STUDIENBEREICH ZUSAMMEN	M	258	140	44	66	5	3	-	-	-	-	-	-	-	-	
	W	47	31	6	10	-	-	-	-	-	-	-	-	-	-	
	I	305	171	50	76	5	3	-	-	-	-	-	-	-	-	
<b>GARTENBAU, LANDESPFLEGE</b>																
GRADUIERUNG AN FACHHOCH- SCHULEN	M	227	114	34	61	10	6	2	-	-	-	-	-	-	-	
	W	104	59	17	15	11	2	-	-	-	-	-	-	-	-	
	I	331	173	51	76	21	8	2	-	-	-	-	-	-	-	
STUDIENBEREICH ZUSAMMEN	M	227	114	34	61	10	6	2	-	-	-	-	-	-	-	
	W	104	59	17	15	11	2	-	-	-	-	-	-	-	-	
	I	331	173	51	76	21	8	2	-	-	-	-	-	-	-	
<b>FORSTWISSENSCHAFT, HOLZWIRTSCHAFT</b>																
GRADUIERUNG AN FACHHOCH- SCHULEN	M	138	43	23	61	4	2	-	-	-	-	-	-	-	-	
	W	3	-	-	3	-	-	-	-	-	-	-	-	-	-	
	I	141	43	23	64	4	2	-	-	-	-	-	-	-	-	
STUDIENBEREICH ZUSAMMEN	M	138	43	23	61	4	2	-	-	-	-	-	-	-	-	
	W	3	-	-	3	-	-	-	-	-	-	-	-	-	-	
	I	141	43	23	64	4	2	-	-	-	-	-	-	-	-	
<b>ERNÄHRUNGS- UND HAUSHALTSWISSENSCHAFTEN</b>																
DIPLOM	M	3	3	-	-	-	-	-	-	-	-	-	-	-	-	
	W	8	8	-	-	-	-	-	-	-	-	-	-	-	-	
	I	11	11	-	-	-	-	-	-	-	-	-	-	-	-	
GRADUIERUNG AN FACHHOCH- SCHULEN	M	13	7	-	5	-	1	-	-	-	-	-	-	-	-	
	W	92	44	7	32	4	3	1	1	-	-	-	-	-	-	
	I	105	51	7	37	4	4	1	1	-	-	-	-	-	-	
STUDIENBEREICH ZUSAMMEN	M	16	10	-	5	-	1	-	-	-	-	-	-	-	-	
	W	100	52	7	32	4	3	1	1	-	-	-	-	-	-	
	I	116	62	7	37	4	4	1	1	-	-	-	-	-	-	
FÄCHERGRUPPE ZUSAMMEN	M	639	307	106	193	19	12	2	-	-	-	-	-	-	-	
	W	254	142	30	60	15	5	1	1	-	-	-	-	-	-	
	I	893	449	136	253	34	17	3	1	-	-	-	-	-	-	
<b>INGENIEURWISSENSCHAFTEN</b>																
<b>BERGBAU, KÜTTENWESEN</b>																
GRADUIERUNG AN FACHHOCH- SCHULEN	M	9	8	-	1	-	-	-	-	-	-	-	-	-	-	
	W	-	-	-	-	-	-	-	-	-	-	-	-	-	-	
	I	9	8	-	1	-	-	-	-	-	-	-	-	-	-	
STUDIENBEREICH ZUSAMMEN	M	9	8	-	1	-	-	-	-	-	-	-	-	-	-	
	W	-	-	-	-	-	-	-	-	-	-	-	-	-	-	
	I	9	8	-	1	-	-	-	-	-	-	-	-	-	-	
<b>MASCHINENBAU, VERFAHRENS- TECHNIK</b>																
DIPLOM	M	103	94	6	2	1	-	-	-	-	-	-	-	-	-	
	W	9	8	1	2	-	-	-	-	-	-	-	-	-	-	
	I	112	102	7	2	1	-	-	-	-	-	-	-	-	-	
GRADUIERUNG AN FACHHOCH- SCHULEN	M	4517	1659	899	1237	335	219	68	44	20	14	6	4	6	6	
	W	235	82	33	73	26	15	3	1	1	1	-	-	-	-	
	I	4752	1741	932	1310	361	234	71	45	21	15	6	4	6	6	
STUDIENBEREICH ZUSAMMEN	M	4620	1753	905	1239	336	219	68	44	20	14	6	4	6	6	
	W	244	90	34	73	26	15	3	1	1	1	-	-	-	-	
	I	4864	1843	939	1312	362	234	71	45	21	15	6	4	6	6	

ABSCHLUSSPRÜFUNGEN 1978 (WINTERSEMESTER 1977/78 UND SOMMERSEMESTER 1978)

2 DEUTSCHE ABSOLVENTEN NACH HOCHSCHULARTEN, FÄCHERGRUPPEN, FACHSEMESTERN, STUDIENBEREICH  
DES 1. STUDIENFACHS SOWIE ART DER PRÜFUNG

FÄCHERGRUPPE STUDIENBEREICH PRÜFUNG	GE- SCHL.	BESTANDENE PRÜFUNGEN INSGESAMT	6. UND NIEDR.	DAVON ABSCHLUSS IM ... FACHSEMESTER												
				7.	8.	9.	10.	11.	12.	13.	14.	15.	16.	17. UND HOHER ANGABE		
<b>FACHHOCHSCHULEN</b>																
<b>ELEKTROTECHNIK</b>																
DIPLOM	M	74	68	4	2	-	-	-	-	-	-	-	-	-	-	-
	W	-	-	-	-	-	-	-	-	-	-	-	-	-	-	-
	I	74	68	4	2	-	-	-	-	-	-	-	-	-	-	-
GRADUIERUNG AN FACHHOCH- SCHULEN	M	3953	1277	908	1046	384	180	86	28	17	7	4	3	1	12	
	W	59	18	13	15	9	3	1	-	-	-	-	-	-	-	
	I	4012	1295	921	1061	393	183	87	28	17	7	4	3	1	12	
STUDIENBEREICH ZUSAMMEN	M	4027	1345	912	1048	384	180	86	28	17	7	4	3	1	12	
	W	59	18	13	15	9	3	1	-	-	-	-	-	-	-	
	I	4086	1363	925	1063	393	183	87	28	17	7	4	3	1	12	
<b>NAUTIK, SCHIFFSTECHNIK</b>																
DIPLOM	M	56	49	6	1	-	-	-	-	-	-	-	-	-	-	
	W	-	-	-	-	-	-	-	-	-	-	-	-	-	-	
	I	56	49	6	1	-	-	-	-	-	-	-	-	-	-	
GRADUIERUNG AN FACHHOCH- SCHULEN	M	189	92	50	25	11	7	4	-	-	-	-	-	-	-	
	W	2	2	-	-	-	-	-	-	-	-	-	-	-	-	
	I	191	94	50	25	11	7	4	-	-	-	-	-	-	-	
STUDIENBEREICH ZUSAMMEN	M	245	141	56	26	11	7	4	-	-	-	-	-	-	-	
	W	2	2	-	-	-	-	-	-	-	-	-	-	-	-	
	I	247	143	56	26	11	7	4	-	-	-	-	-	-	-	
<b>ARCHITEKTUR, INNEN- ARCHITEKTUR</b>																
DIPLOM	M	22	21	1	-	-	-	-	-	-	-	-	-	-	-	
	W	12	17	1	-	-	-	-	-	-	-	-	-	-	-	
	I	40	38	2	-	-	-	-	-	-	-	-	-	-	-	
GRADUIERUNG AN FACHHOCH- SCHULEN	M	1394	366	185	399	197	123	61	32	15	5	7	2	1	1	
	W	646	134	76	219	91	74	30	13	3	2	1	1	-	2	
	I	2040	500	261	618	288	197	91	45	18	7	8	3	1	3	
STUDIENBEREICH ZUSAMMEN	M	1416	387	186	399	197	123	61	32	15	5	7	2	1	1	
	W	664	151	77	219	91	74	30	13	3	2	1	1	-	2	
	I	2080	538	263	618	288	197	91	45	18	7	8	3	1	3	
<b>BAUINGENIEURWESEN</b>																
DIPLOM	M	34	31	2	1	-	-	-	-	-	-	-	-	-	-	
	W	3	3	-	-	-	-	-	-	-	-	-	-	-	-	
	I	37	34	2	1	-	-	-	-	-	-	-	-	-	-	
GRADUIERUNG AN FACHHOCH- SCHULEN	M	1707	642	217	470	209	100	35	16	10	6	-	1	-	1	
	W	124	52	14	27	15	15	1	-	1	1	-	-	-	-	
	I	1831	694	231	497	222	115	36	16	11	7	-	1	-	1	
STUDIENBEREICH ZUSAMMEN	M	1741	673	219	471	209	100	35	16	13	6	-	1	-	1	
	W	127	55	14	27	15	15	1	-	1	1	-	-	-	-	
	I	1868	728	233	498	222	115	36	16	11	7	-	1	-	1	
<b>VERMESSUNGSWESEN</b>																
GRADUIERUNG AN FACHHOCH- SCHULEN	M	470	218	84	108	34	19	4	2	1	-	-	-	-	-	
	W	37	19	10	5	2	1	-	-	-	-	-	-	-	-	
	I	507	237	94	113	36	20	4	2	1	-	-	-	-	-	
STUDIENBEREICH ZUSAMMEN	M	470	218	84	108	34	19	4	2	1	-	-	-	-	-	
	W	37	19	10	5	2	1	-	-	-	-	-	-	-	-	
	I	507	237	94	113	36	20	4	2	1	-	-	-	-	-	
FÄCHERGRUPPE ZUSAMMEN	M	12528	4525	2362	3292	1171	648	258	122	63	32	17	10	8	20	
	W	1135	335	148	339	141	108	35	14	5	4	1	1	-	2	
	I	13661	4860	2510	3631	1312	756	293	136	68	36	18	11	8	22	
<b>KUNST, KUNSTWISSENSCHAFT</b>																
<b>BILDENDE KUNST, KUNST- ERZIEHUNG, KUNST- GESCHICHTE</b>																
DIPLOM	M	8	6	-	2	-	-	-	-	-	-	-	-	-	-	
	W	4	3	1	-	-	-	-	-	-	-	-	-	-	-	
	I	12	9	1	2	-	-	-	-	-	-	-	-	-	-	
LA MUS.-TECH. FÄCHER	M	2	-	-	2	-	-	-	-	-	-	-	-	-	-	
	W	-	-	-	-	-	-	-	-	-	-	-	-	-	-	
	I	2	-	-	2	-	-	-	-	-	-	-	-	-	-	
GRADUIERUNG AN FACHHOCH- SCHULEN	M	47	4	11	13	8	6	1	3	-	-	-	-	-	1	
	W	52	5	12	13	13	6	-	2	-	-	-	-	1	-	
	I	99	9	23	26	21	12	1	5	-	-	-	-	1	1	
STUDIENBEREICH ZUSAMMEN	M	57	10	11	17	8	6	1	3	-	-	-	-	-	1	
	W	56	8	13	13	13	6	-	2	-	-	-	-	1	-	
	I	113	18	24	30	21	12	1	5	-	-	-	-	1	1	



ABSCHLUSSPRÜFUNGEN 1978 (WINTERSEMESTER 1977/78 UND SOMMERSEMESTER 1978)

2 DEUTSCHE ABSOLVENTEN NACH HOCHSCHULARTEN, FÄCHERGRUPPEN, FACHSEMESTERN, STUDIENBEREICH  
DES 1. STUDIENFACHS SOWIE ART DER PRÜFUNG

FÄCHERGRUPPE STUDIENBEREICH PRÜFUNG	GE- SCHL.	BESTANDENE PRÜFUNGEN INSGESAMT	6. UND NIEDR.	DAVON ABSCHLUSS IM ... FACHSEMESTER											17. UND HOHERE ANGABE	OHNE ANGABE
				7.	8.	9.	10.	11.	12.	13.	14.	15.	16.			
<b>FACHHOCHSCHULEN</b>																
<b>GESTALTUNG</b>																
DIPLOM	M	17	10	-	7	-	-	-	-	-	-	-	-	-	-	-
	W	27	17	-	10	-	-	-	-	-	-	-	-	-	-	-
	I	44	27	-	17	-	-	-	-	-	-	-	-	-	-	-
KIRCHL./THEOL. PRÜFUNG	M	-	-	-	-	-	-	-	-	-	-	-	-	-	-	-
	W	1	-	-	-	-	-	-	-	-	-	-	-	-	-	1
	I	1	-	-	-	-	-	-	-	-	-	-	-	-	-	1
GRADUIERUNG AN FACHHOCH- SCHULEN	M	487	51	50	191	115	48	16	10	3	1	2	-	-	-	-
	W	529	47	64	217	137	40	12	8	2	-	-	1	-	-	1
	I	1016	98	114	408	252	88	28	18	5	1	2	1	-	-	1
STUDIENBEREICH ZUSAMMEN	M	504	61	50	198	115	48	16	10	3	1	2	-	-	-	-
	W	557	64	64	227	137	40	12	8	2	-	-	1	-	-	2
	I	1061	125	114	425	252	88	28	18	5	1	2	1	-	-	2
<b>MUSIK</b>																
GRADUIERUNG AN FACHHOCH- SCHULEN	M	4	4	-	-	-	-	-	-	-	-	-	-	-	-	-
	W	5	5	-	-	-	-	-	-	-	-	-	-	-	-	-
	I	9	9	-	-	-	-	-	-	-	-	-	-	-	-	-
STUDIENBEREICH ZUSAMMEN	M	4	4	-	-	-	-	-	-	-	-	-	-	-	-	-
	W	5	5	-	-	-	-	-	-	-	-	-	-	-	-	-
	I	9	9	-	-	-	-	-	-	-	-	-	-	-	-	-
FÄCHERGRUPPE ZUSAMMEN	M	565	75	61	215	123	54	17	13	3	1	2	-	-	-	1
	W	618	77	77	240	150	46	12	10	2	-	-	1	-	-	2
	I	1183	152	138	455	273	100	29	23	5	1	2	1	-	-	3
HOCHSCHULART INSGESAMT	M	20524	8682	3256	5226	1729	916	337	165	85	41	22	14	-	-	39
	W	6654	3123	743	1891	520	246	66	35	12	7	1	2	-	-	7
	I	27178	11805	3999	7117	2249	1162	403	200	97	48	23	16	-	-	46

**SONSTIGE HOCHSCHULEN**

**SPRACH- UND KULTURWISSEN-  
SCHAFTEN**

**THEOLOGIE, RELIGIONSLEHRE**

KIRCHL./THEOL. PRÜFUNG	M	10	-	-	-	1	2	3	1	1	1	-	-	-	-	1
	W	4	-	-	-	-	-	3	1	-	-	-	-	-	-	-
	I	14	-	-	-	1	2	6	2	1	1	-	-	-	-	1
STUDIENBEREICH ZUSAMMEN	M	10	-	-	-	1	2	3	1	1	1	-	-	-	-	1
	W	4	-	-	-	-	-	3	1	-	-	-	-	-	-	-
	I	14	-	-	-	1	2	6	2	1	1	-	-	-	-	1
FÄCHERGRUPPE ZUSAMMEN	M	10	-	-	-	1	2	3	1	1	1	-	-	-	-	1
	W	4	-	-	-	-	-	3	1	-	-	-	-	-	-	-
	I	14	-	-	-	1	2	6	2	1	1	-	-	-	-	1
HOCHSCHULART INSGESAMT	M	10	-	-	-	1	2	3	1	1	1	-	-	-	-	1
	W	4	-	-	-	-	-	3	1	-	-	-	-	-	-	-
	I	14	-	-	-	1	2	6	2	1	1	-	-	-	-	1

ABSCHLUSSPRÜFUNGEN 1978 (WINTERSEMESTER 1977/78 UND SOMMERSEMESTER 1978)

2 DEUTSCHE ABSOLVENTEN NACH HOCHSCHULARTEN, FÄCHERGRUPPEN, FACHSEMESTERN, STUDIENBEREICH  
DES 1. STUDIENFACHS SOWIE ART DER PRÜFUNG

FÄCHERGRUPPE STUDIENBEREICH PRÜFUNG	GE- SCHL.	BESTANDENE PRÜFUNGEN INSGESAMT	6. UND NIEDR.	DABON ABSCHLUSS IM ... FACHSEMESTER												
				7.	8.	9.	10.	11.	12.	13.	14.	15.	16.	17. UND HOHER	OHNE ANGABE	
OHNE ANGABE																
SPRACH- UND KULTURWISSENSCHAFTEN																
THEOLOGIE, RELIGIONSLEHRE																
KIRCHL./THEOL. PRÜFUNG	M	1	-	-	-	-	-	-	-	-	1	-	-	-	-	-
	W	-	-	-	-	-	-	-	-	-	-	-	-	-	-	-
	I	1	-	-	-	-	-	-	-	-	1	-	-	-	-	-
LA REAL- SCHULEN	M	3	-	-	-	-	-	-	-	-	-	-	-	-	-	3
	W	-	-	-	-	-	-	-	-	-	-	-	-	-	-	-
	I	3	-	-	-	-	-	-	-	-	-	-	-	-	-	3
ZUSATZPR. LA REALSCHULEN	M	1	-	-	-	-	-	-	-	-	-	-	-	-	-	1
	W	2	-	-	-	-	-	-	-	-	-	-	-	-	-	2
	I	3	-	-	-	-	-	-	-	-	-	-	-	-	-	3
ZUSATZPR. LA GYMNASIEN	M	3	1	-	-	-	-	-	-	-	-	-	-	-	-	2
	W	1	-	-	-	-	-	-	-	-	-	-	-	-	-	1
	I	4	1	-	-	-	-	-	-	-	-	-	-	-	-	3
STUDIENBEREICH ZUSAMMEN	M	8	1	-	-	-	-	-	-	-	1	-	-	-	-	6
	W	3	-	-	-	-	-	-	-	-	-	-	-	-	-	3
	I	11	1	-	-	-	-	-	-	-	1	-	-	-	-	9
PHILOSOPHIE																
MAGISTER	M	1	-	-	-	1	-	-	-	-	-	-	-	-	-	-
	W	-	-	-	-	-	-	-	-	-	-	-	-	-	-	-
	I	1	-	-	-	1	-	-	-	-	-	-	-	-	-	-
PROMOTION (ABSCHLUSSPR. VORAUSGESETZT)	M	2	-	-	-	-	-	1	-	1	-	1	-	-	-	-
	W	-	-	-	-	-	-	-	-	-	-	-	-	-	-	-
	I	2	-	-	-	-	-	-	-	1	-	1	-	-	-	-
PROMOTION OHNE VORAUSGESETZTE ABSCHLUSSPR.	M	1	-	-	-	-	-	-	-	-	-	-	-	-	-	1
	W	-	-	-	-	-	-	-	-	-	-	-	-	-	-	-
	I	1	-	-	-	-	-	-	-	-	-	-	-	-	-	1
STUDIENBEREICH ZUSAMMEN	M	4	-	-	-	1	-	1	-	1	-	1	-	-	-	1
	W	-	-	-	-	-	-	-	-	-	-	-	-	-	-	-
	I	4	-	-	-	1	-	1	-	1	-	1	-	-	-	1
GESCHICHTE																
LA REAL- SCHULEN	M	4	1	-	-	-	-	1	-	-	-	-	-	-	-	2
	W	-	-	-	-	-	-	-	-	-	-	-	-	-	-	-
	I	4	1	-	-	-	-	-	-	1	-	-	-	-	-	2
STUDIENBEREICH ZUSAMMEN	M	4	1	-	-	-	-	1	-	1	-	-	-	-	-	2
	W	-	-	-	-	-	-	-	-	-	-	-	-	-	-	-
	I	4	1	-	-	-	-	-	-	1	-	-	-	-	-	2
BIBLIOTHEKSWESEN, DOKU- MENTATION, PUBLIZISTIK																
MAGISTER	M	1	-	-	-	-	-	-	-	1	-	-	-	-	-	-
	W	-	-	-	-	-	-	-	-	-	-	-	-	-	-	-
	I	1	-	-	-	-	-	-	-	1	-	-	-	-	-	-
STUDIENBEREICH ZUSAMMEN	M	1	-	-	-	-	-	-	-	1	-	-	-	-	-	-
	W	-	-	-	-	-	-	-	-	-	-	-	-	-	-	-
	I	1	-	-	-	-	-	-	-	1	-	-	-	-	-	-
GERMANISTIK (DEUTSCH, GERMANISCHE SPRACHEN OHNE ANGLISTIK)																
LA REAL- SCHULEN	M	-	-	-	-	-	-	-	-	-	-	-	-	-	-	-
	W	2	1	-	-	-	-	-	-	-	-	-	-	-	-	1
	I	2	1	-	-	-	-	-	-	-	-	-	-	-	-	1
LA GYMNASIEN	M	2	-	-	-	1	-	-	-	-	-	-	-	-	-	1
	W	-	-	-	-	-	-	-	-	-	-	-	-	-	-	-
	I	2	-	-	-	1	-	-	-	-	-	-	-	-	-	1
LA BERUFS- BILD. SCHULEN	M	1	-	-	-	-	-	-	-	-	-	1	-	-	-	-
	W	-	-	-	-	-	-	-	-	-	-	-	-	-	-	-
	I	1	-	-	-	-	-	-	-	-	-	-	-	-	-	-
ZUSATZPR. LA GYMNASIEN	M	-	-	-	-	-	-	-	-	-	-	-	-	-	-	-
	W	1	-	-	1	-	-	-	-	-	-	-	-	-	-	-
	I	1	-	-	1	-	-	-	-	-	-	-	-	-	-	-
STUDIENBEREICH ZUSAMMEN	M	3	-	-	-	1	-	-	-	-	-	1	-	-	-	1
	W	3	1	-	1	-	-	-	-	-	-	-	-	-	-	1
	I	6	1	-	1	1	-	-	-	-	-	1	-	-	-	2
ANGLISTIK, AMERIKANISTIK																
LA REAL- SCHULEN	M	2	-	-	-	-	-	-	-	-	-	-	-	-	-	2
	W	2	-	-	1	-	-	-	-	-	-	-	-	-	-	1
	I	4	-	-	1	-	-	-	-	-	-	-	-	-	-	3

ABSCHLUSSPRÜFUNGEN 1978 (WINTERSEMESTER 1977/78 UND SOMMERSEMESTER 1978)

2 DEUTSCHE ABSOLVENTEN NACH HOCHSCHULARTEN, FÄCHERGRUPPEN, FACHSEMESTERN, STUDIENBEREICH  
DES 1. STUDIENFACHS SOWIE ART DER PRÜFUNG

FÄCHERGRUPPE STUDIENBEREICH PRÜFUNG	GE- SCHL.	BESTANDENE PRÜFUNGEN INSGESAMT	6.UND NIEDR.	DAVON ABSCHLUSS IM ... FACHSEMESTER												17.UND OHNE HOHER. ANGABE
				7.	8.	9.	10.	11.	12.	13.	14.	15.	16.			
OHNE ANGABE																
STUDIENBEREICH ZUSAMMEN	M	2	-	-	-	-	-	-	-	-	-	-	-	-	2	
	W	2	-	-	1	-	-	-	-	-	-	-	-	-	1	
	I	4	-	-	1	-	-	-	-	-	-	-	-	-	3	
PSYCHOLOGIE																
DIPLOM	M	1	-	-	-	-	-	-	-	1	-	-	-	-	-	
	W	2	-	-	-	-	-	1	-	1	1	-	-	-		
	I	3	-	-	-	-	-	1	-	1	1	-	-	-		
STUDIENBEREICH ZUSAMMEN	M	1	-	-	-	-	-	-	-	1	-	-	-	-		
	W	2	-	-	-	-	-	1	-	1	1	-	-	-		
	I	3	-	-	-	-	-	1	-	1	1	-	-	-		
ERZIEHUNGSWISSENSCHAFTEN																
LA GYMNASIEN	M	2	-	-	1	1	-	-	-	-	-	-	-	-		
	W	-	-	-	-	-	-	-	-	-	-	-	-	-		
	I	2	-	-	1	1	-	-	-	-	-	-	-	-		
STUDIENBEREICH ZUSAMMEN	M	2	-	-	1	1	-	-	-	-	-	-	-	-		
	W	-	-	-	-	-	-	-	-	-	-	-	-	-		
	I	2	-	-	1	1	-	-	-	-	-	-	-	-		
FÄCHERGRUPPE ZUSAMMEN	M	25	2	-	1	3	-	2	3	2	-	-	-	12		
	W	10	1	-	2	5	-	1	3	3	-	-	-	5		
	I	35	3	-	3	5	-	3	3	3	-	-	-	17		
SPORT, LEIBESERZIEHUNG																
SPORT, LEIBESERZIEHUNG																
LA REAL- SCHULEN	M	1	-	-	-	-	-	-	-	-	-	-	-	-		
	W	1	-	-	-	-	-	-	-	-	-	-	-	1		
	I	2	-	-	-	-	-	-	-	-	-	-	-	2		
ZUSATZPR. LA REALSCHULEN	M	1	1	-	-	-	-	-	-	-	-	-	-	-		
	W	-	-	-	-	-	-	-	-	-	-	-	-	-		
	I	1	1	-	-	-	-	-	-	-	-	-	-	-		
STUDIENBEREICH ZUSAMMEN	M	2	1	-	-	-	-	-	-	-	-	-	-	1		
	W	1	-	-	-	-	-	-	-	-	-	-	-	1		
	I	3	1	-	-	-	-	-	-	-	-	-	-	2		
FÄCHERGRUPPE ZUSAMMEN	M	2	1	-	-	-	-	-	-	-	-	-	-	1		
	W	1	-	-	-	-	-	-	-	-	-	-	-	1		
	I	3	1	-	-	-	-	-	-	-	-	-	-	2		
WIRTSCHAFTS- UND GESELL- SCHAFTSWISSENSCHAFTEN																
POLITIK- UND SOZIAL- WISSENSCHAFTEN																
LA BERUFS- BILD. SCHULEN	M	1	-	1	-	-	-	-	-	-	-	-	-	-		
	W	-	-	-	-	-	-	-	-	-	-	-	-	-		
	I	1	-	1	-	-	-	-	-	-	-	-	-	-		
ZUSATZPR. LA REALSCHULEN	M	1	-	-	-	-	-	-	-	-	-	-	-	1		
	W	-	-	-	-	-	-	-	-	-	-	-	-	-		
	I	1	-	-	-	-	-	-	-	-	-	-	-	1		
ZUSATZPR. LA GYMNASIEN	M	1	-	-	-	-	-	-	-	-	-	-	-	1		
	W	-	-	-	-	-	-	-	-	-	-	-	-	-		
	I	1	-	-	-	-	-	-	-	-	-	-	-	1		
STUDIENBEREICH ZUSAMMEN	M	3	-	1	-	-	-	-	-	-	-	-	-	2		
	W	-	-	-	-	-	-	-	-	-	-	-	-	-		
	I	3	-	1	-	-	-	-	-	-	-	-	-	2		
SOZIALWESFN																
GRADUIERUNG AN FACHHOCH- SCHULEN	M	-	-	-	-	-	-	-	-	-	-	-	-	-		
	W	1	-	-	1	-	-	-	-	-	-	-	-	-		
	I	1	-	-	1	-	-	-	-	-	-	-	-	-		
STUDIENBEREICH ZUSAMMEN	M	-	-	-	-	-	-	-	-	-	-	-	-	-		
	W	1	-	-	1	-	-	-	-	-	-	-	-	-		
	I	1	-	-	1	-	-	-	-	-	-	-	-	-		
RECHTSWISSENSCHAFT																
STAATSEXAMEN (OHNE LA)	M	-	-	-	-	-	-	-	-	-	-	-	-	-		
	W	1	-	-	-	-	-	1	-	-	-	-	-	-		
	I	1	-	-	-	-	-	1	-	-	-	-	-	-		
PROMOTION (ABSCHLUSSPR. VORAUSGESETZT)	M	3	-	1	-	1	-	-	-	1	-	-	-	-		
	W	-	-	-	-	-	-	-	-	-	-	-	-	-		
	I	3	-	1	-	1	-	-	-	1	-	-	-	-		
STUDIENBEREICH ZUSAMMEN	M	3	-	1	-	1	-	-	-	1	-	-	-	-		
	W	1	-	-	-	-	-	1	-	-	-	-	-	-		
	I	4	-	1	-	1	-	1	-	1	-	-	-	-		

ABSCHLUSSPRÜFUNGEN 1978 (WINTERSEMESTER 1977/78 UND SOMMERSEMESTER 1978)

2 DEUTSCHE ABSOLVENTEN NACH HOCHSCHULARTEN, FÄCHERGRUPPEN, FACHSEMESTERN, STUDIENBEREICH  
DES 1. STUDIENFACHS SOWIE ART DER PRÜFUNG

FÄCHERGRUPPE STUDIENBEREICH PRÜFUNG	GE- SCHL.	BESTANDENE PRÜFUNGEN INSGESAMT	6.UND NIEDR.	DAVON ABSCHLUSS IM ... FACHSEMESTER												17.UND OHNE HOHER.ANGABE
				7.	8.	9.	10.	11.	12.	13.	14.	15.	16.			
OHNE ANGABE																
<b>WIRTSCHAFTSWISSENSCHAFTEN</b>																
DIPLOM	M	6	-	1	-	3	2	-	-	-	-	-	-	-	-	
	W	-	-	-	-	-	-	-	-	-	-	-	-	-	-	
	I	6	-	1	-	3	2	-	-	-	-	-	-	-	-	
PROMOTION (ABSCHLUSSPR. VORAUSGESETZT)	M	1	1	-	-	-	-	-	-	-	-	-	-	-	-	
	W	-	-	-	-	-	-	-	-	-	-	-	-	-	-	
	I	1	1	-	-	-	-	-	-	-	-	-	-	-	-	
LA HANDELS- SCHULEN	M	1	-	-	-	-	-	1	-	-	-	-	-	-	-	
	W	-	-	-	-	-	-	-	-	-	-	-	-	-	-	
	I	1	-	-	-	-	-	1	-	-	-	-	-	-	-	
SONSTIGER AB- SCHLUSS IM BUNDESGBIET	M	1	1	-	-	-	-	-	-	-	-	-	-	-	-	
	W	-	-	-	-	-	-	-	-	-	-	-	-	-	-	
	I	1	1	-	-	-	-	-	-	-	-	-	-	-	-	
STUDIENBEREICH ZUSAMMEN	M	9	2	1	-	3	2	1	-	-	-	-	-	-	-	
	W	-	-	-	-	-	-	-	-	-	-	-	-	-	-	
	I	9	2	1	-	3	2	1	-	-	-	-	-	-	-	
FÄCHERGRUPPE ZUSAMMEN	M	15	2	3	-	4	2	1	-	1	-	-	-	-	2	
	W	2	-	-	-	1	-	1	-	-	-	-	-	-	-	
	I	17	2	3	1	4	2	2	-	1	-	-	-	-	2	
<b>MATHEMATIK, NATURWISSENSCHAFTEN</b>																
<b>MATHEMATIK</b>																
LA REAL- SCHULEN	M	2	1	-	-	-	-	-	-	-	-	-	-	-	1	
	W	3	-	1	-	-	-	-	-	-	-	-	-	-	2	
	I	5	1	1	-	-	-	-	-	-	-	-	-	-	3	
STUDIENBEREICH ZUSAMMEN	M	2	1	-	-	-	-	-	-	-	-	-	-	-	1	
	W	3	-	1	-	-	-	-	-	-	-	-	-	-	2	
	I	5	1	1	-	-	-	-	-	-	-	-	-	-	3	
<b>PHYSIK, ASTRONOMIE</b>																
PROMOTION (ABSCHLUSSPR. VORAUSGESETZT)	M	-	-	-	-	-	-	-	-	-	-	-	-	-	-	
	W	1	-	-	-	-	-	-	-	-	-	-	-	-	1	
	I	1	-	-	-	-	-	-	-	-	-	-	-	-	1	
LA REAL- SCHULEN	M	3	3	-	-	-	-	-	-	-	-	-	-	-	-	
	W	-	-	-	-	-	-	-	-	-	-	-	-	-	-	
	I	3	3	-	-	-	-	-	-	-	-	-	-	-	-	
STUDIENBEREICH ZUSAMMEN	M	3	3	-	-	-	-	-	-	-	-	-	-	-	-	
	W	1	-	-	-	-	-	-	-	-	-	-	-	-	1	
	I	4	3	-	-	-	-	-	-	-	-	-	-	-	1	
<b>CHEMIE</b>																
PROMOTION (ABSCHLUSSPR. VORAUSGESETZT)	M	4	-	-	-	-	-	-	-	-	-	-	-	1	3	
	W	-	-	-	-	-	-	-	-	-	-	-	-	-	-	
	I	4	-	-	-	-	-	-	-	-	-	-	-	1	3	
LA REAL- SCHULEN	M	1	-	-	-	-	-	-	-	-	-	-	-	-	1	
	W	-	-	-	-	-	-	-	-	-	-	-	-	-	-	
	I	1	-	-	-	-	-	-	-	-	-	-	-	-	1	
STUDIENBEREICH ZUSAMMEN	M	5	-	-	-	-	-	-	-	-	-	-	-	1	3	
	W	-	-	-	-	-	-	-	-	-	-	-	-	-	-	
	I	5	-	-	-	-	-	-	-	-	-	-	-	1	3	
<b>PHARMAZIE</b>																
STAATSEXAMEN (OHNE LA)	M	-	-	-	-	-	-	-	-	-	-	-	-	-	-	
	W	1	-	-	1	-	-	-	-	-	-	-	-	-	-	
	I	1	-	-	1	-	-	-	-	-	-	-	-	-	-	
STUDIENBEREICH ZUSAMMEN	M	-	-	-	-	-	-	-	-	-	-	-	-	-	-	
	W	1	-	-	1	-	-	-	-	-	-	-	-	-	-	
	I	1	-	-	1	-	-	-	-	-	-	-	-	-	-	
<b>BIOLOGIE</b>																
LA REAL- SCHULEN	M	2	-	-	-	-	-	-	-	-	-	-	-	-	2	
	W	3	1	-	1	-	-	-	-	-	-	-	-	-	1	
	I	5	1	-	1	-	-	-	-	-	-	-	-	-	3	
STUDIENBEREICH ZUSAMMEN	M	2	-	-	-	-	-	-	-	-	-	-	-	-	2	
	W	3	1	-	1	-	-	-	-	-	-	-	-	-	1	
	I	5	1	-	1	-	-	-	-	-	-	-	-	-	3	
<b>GEWISSENSCHAFTEN (OHNE GEOGRAPHIE)</b>																
PROMOTION (ABSCHLUSSPR. VORAUSGESETZT)	M	1	1	-	-	-	-	-	-	-	-	-	-	-	-	
	W	-	-	-	-	-	-	-	-	-	-	-	-	-	-	
	I	1	1	-	-	-	-	-	-	-	-	-	-	-	-	

ABSCHLUSSPRÜFUNGEN 1978 (WINTERSEMESTER 1977/78 UND SOMMERSEMESTER 1978)

2 DEUTSCHE ABSOLVENTEN NACH HOCHSCHULARTEN, FÄCHERGRUPPEN, FACHSEMESTERN, STUDIENBEREICH DES 1. STUDIENFACHS SOWIE ART DER PRÜFUNG

FÄCHERGRUPPE STUDIENBEREICH PRÜFUNG	6. UND 7. SEMESTER BESTANDENE PRÜFUNGEN INSGESAMT	8. SEMESTER UND NIEDR.	DAVON ABSCHLUSS IM ... FACHSEMESTER													
			9.	10.	11.	12.	13.	14.	15.	16.	17. UND OHNE HOCHSCHULARTEN	OHNE ANGABE				
STUDIENBEREICH ZUSAMMEN	M 1	1	-	-	-	-	-	-	-	-	-	-	-	-	-	-
	W -	-	-	-	-	-	-	-	-	-	-	-	-	-	-	-
	I 1	1	-	-	-	-	-	-	-	-	-	-	-	-	-	-
GEOGRAPHIE																
DIPLOM	M 1	-	-	-	-	-	-	-	-	-	-	-	-	-	-	1
	W -	-	-	-	-	-	-	-	-	-	-	-	-	-	-	-
	I 1	-	-	-	-	-	-	-	-	-	-	-	-	-	-	1
LA REAL- SCHULEN	M 1	1	-	-	-	-	-	-	-	-	-	-	-	-	-	-
	W -	-	-	-	-	-	-	-	-	-	-	-	-	-	-	-
	I 1	1	-	-	-	-	-	-	-	-	-	-	-	-	-	-
LA GYMNASIEN	M 1	-	-	-	1	-	-	-	-	-	-	-	-	-	-	-
	W -	-	-	-	-	-	-	-	-	-	-	-	-	-	-	-
	I 1	-	-	-	1	-	-	-	-	-	-	-	-	-	-	-
STUDIENBEREICH ZUSAMMEN	M 3	1	-	-	1	-	-	-	-	-	-	-	-	-	-	1
	W -	-	-	-	-	-	-	-	-	-	-	-	-	-	-	-
	I 3	1	-	-	1	-	-	-	-	-	-	-	-	-	-	1
FÄCHERGRUPPE ZUSAMMEN	M 16	6	-	-	1	-	-	-	-	-	-	-	-	1	3	5
	W 8	1	1	2	-	-	-	-	-	-	-	-	-	-	-	4
	I 24	7	1	2	1	-	-	-	-	-	-	-	-	1	3	9
HUMANMEDIZIN																
HUMANMEDIZIN (OHNE ZAHNMEDIZIN)																
PROMOTION (ABSCHLUSSPR. VORAUSGESETZT)	M 11	-	-	-	1	-	-	5	-	1	-	-	1	-	-	3
	W 5	-	-	-	-	-	-	3	-	-	-	-	-	-	-	2
	I 16	-	-	-	1	-	-	8	-	1	-	-	1	-	-	5
STUDIENBEREICH ZUSAMMEN	M 11	-	-	-	1	-	-	5	-	1	-	-	1	-	-	3
	W 5	-	-	-	-	-	-	3	-	-	-	-	-	-	-	2
	I 16	-	-	-	1	-	-	8	-	1	-	-	1	-	-	5
ZAHNMEDIZIN																
PROMOTION (ABSCHLUSSPR. VORAUSGESETZT)	M 3	-	-	-	-	1	1	-	-	-	-	-	-	-	-	1
	W 1	-	-	-	-	-	-	-	-	-	-	-	-	-	-	1
	I 4	-	-	-	-	1	1	-	-	-	-	-	-	-	-	2
STUDIENBEREICH ZUSAMMEN	M 3	-	-	-	-	1	1	-	-	-	-	-	-	-	-	1
	W 1	-	-	-	-	-	-	-	-	-	-	-	-	-	-	1
	I 4	-	-	-	-	1	1	-	-	-	-	-	-	-	-	2
FÄCHERGRUPPE ZUSAMMEN	M 14	-	-	-	1	-	1	6	-	1	-	-	1	-	-	4
	W 6	-	-	-	-	-	-	3	-	-	-	-	-	-	-	3
	I 20	-	-	-	1	-	1	9	-	1	-	-	1	-	-	7
AGRAR-, FORST- UND ERNÄHRUNGSWISSENSCHAFTEN																
FORSTWISSENSCHAFT, HOLZWIRTSCHAFT																
DIPLOM	M -	-	-	-	-	-	-	-	-	-	-	-	-	-	-	-
	W 1	-	-	-	-	-	1	-	-	-	-	-	-	-	-	-
	I 1	-	-	-	-	-	1	-	-	-	-	-	-	-	-	-
STUDIENBEREICH ZUSAMMEN	M -	-	-	-	-	-	-	-	-	-	-	-	-	-	-	-
	W 1	-	-	-	-	-	1	-	-	-	-	-	-	-	-	-
	I 1	-	-	-	-	-	1	-	-	-	-	-	-	-	-	-
FÄCHERGRUPPE ZUSAMMEN	M -	-	-	-	-	-	-	-	-	-	-	-	-	-	-	-
	W 1	-	-	-	-	-	1	-	-	-	-	-	-	-	-	-
	I 1	-	-	-	-	-	1	-	-	-	-	-	-	-	-	-
INGENIEURWISSENSCHAFTEN																
MASCHINENBAU, VERFAHRENS- TECHNIK																
DIPLOM	M 1	-	-	-	-	1	-	-	-	-	-	-	-	-	-	-
	W -	-	-	-	-	-	-	-	-	-	-	-	-	-	-	-
	I 1	-	-	-	-	-	1	-	-	-	-	-	-	-	-	-
LA BERUFS- BILD. SCHULEN	M 1	-	-	-	1	-	-	-	-	-	-	-	-	-	-	-
	W -	-	-	-	-	-	-	-	-	-	-	-	-	-	-	-
	I 1	-	-	-	1	-	-	-	-	-	-	-	-	-	-	-
GRADUIERUNG AN FACHHOCH- SCHULEN	M 1	-	-	1	-	-	-	-	-	-	-	-	-	-	-	-
	W 1	1	-	-	-	-	-	-	-	-	-	-	-	-	-	-
	I 2	1	-	1	-	-	-	-	-	-	-	-	-	-	-	-
STUDIENBEREICH ZUSAMMEN	M 3	-	-	1	1	-	-	-	-	-	-	-	-	-	-	-
	W 1	1	-	-	-	-	-	-	-	-	-	-	-	-	-	-
	I 4	1	-	1	1	-	-	-	-	-	-	-	-	-	-	-

ABSCHLUSSPRÜFUNGEN 1978 (WINTERSEMESTER 1977/78 UND SOMMERSEMESTER 1978)

2 DEUTSCHE ABSOLVENTEN NACH HOCHSCHULARTEN, FÄCHERGRUPPEN, FACHSEMESTERN, STUDIENBEREICH  
DES 1. STUDIENFACHS SOWIE ART DER PRÜFUNG

FÄCHERGRUPPE STUDIENBEREICH PRÜFUNG	GE- SCHL.	BESTANDENE PRÜFUNGEN INSGESAMT	6. UND NIEDR.	7.	8.	DAVON ABSCHLUSS IM ... FACHSEMESTER										17. UND OHNE HOHER. ANGABE
						9.	10.	11.	12.	13.	14.	15.	16.			
OHNE ANGABE																
<b>ELEKTROTECHNIK</b>																
GRADUIERUNG AN FACHHOCH- SCHULEN	M	1	-	-	1	-	-	-	-	-	-	-	-	-	-	
	W	-	-	-	-	-	-	-	-	-	-	-	-	-	-	
	I	1	-	-	1	-	-	-	-	-	-	-	-	-	-	
STUDIENBEREICH ZUSAMMEN	M	1	-	-	1	-	-	-	-	-	-	-	-	-	-	
	W	-	-	-	-	-	-	-	-	-	-	-	-	-	-	
	I	1	-	-	1	-	-	-	-	-	-	-	-	-	-	
<b>BAUINGENIEURWESEN</b>																
DIPLOM	M	1	-	-	-	-	-	-	-	-	-	-	1	-	-	
	W	-	-	-	-	-	-	-	-	-	-	-	-	-	-	
	I	1	-	-	-	-	-	-	-	-	-	-	1	-	-	
STUDIENBEREICH ZUSAMMEN	M	1	-	-	-	-	-	-	-	-	-	-	1	-	-	
	W	-	-	-	-	-	-	-	-	-	-	-	-	-	-	
	I	1	-	-	-	-	-	-	-	-	-	-	1	-	-	
<b>VERMESSUNGSWESEN</b>																
GRADUIERUNG AN FACHHOCH- SCHULEN	M	1	-	-	-	-	-	-	-	-	-	-	-	-	1	
	W	-	-	-	-	-	-	-	-	-	-	-	-	-	-	
	I	1	-	-	-	-	-	-	-	-	-	-	-	-	1	
STUDIENBEREICH ZUSAMMEN	M	1	-	-	-	-	-	-	-	-	-	-	-	-	1	
	W	-	-	-	-	-	-	-	-	-	-	-	-	-	-	
	I	1	-	-	-	-	-	-	-	-	-	-	-	-	1	
FÄCHERGRUPPE ZUSAMMEN	M	6	-	-	2	1	1	-	-	-	-	-	1	-	1	
	W	1	1	-	-	-	-	-	-	-	-	-	-	-	-	
	I	7	1	-	2	1	1	-	-	-	-	-	1	-	1	
<b>KUNST, KUNSTWISSENSCHAFT</b>																
<b>BILDENDE KUNST, KUNST- ERZIEHUNG, KUNST- GESCHICHTE</b>																
LA REAL- SCHULEN	M	-	-	-	-	-	-	-	-	-	-	-	-	-	-	
	W	1	-	-	-	-	-	-	-	-	-	-	-	-	1	
	I	1	-	-	-	-	-	-	-	-	-	-	-	-	1	
ZUSATZPR. LA REALSCHULEN	M	1	-	-	-	-	-	-	-	-	-	-	-	-	1	
	W	-	-	-	-	-	-	-	-	-	-	-	-	-	-	
	I	1	-	-	-	-	-	-	-	-	-	-	-	-	1	
STUDIENBEREICH ZUSAMMEN	M	1	-	-	-	-	-	-	-	-	-	-	-	-	1	
	W	1	-	-	-	-	-	-	-	-	-	-	-	-	1	
	I	2	-	-	-	-	-	-	-	-	-	-	-	-	2	
<b>GESTALTUNG</b>																
LA REAL- SCHULEN	M	-	-	-	-	-	-	-	-	-	-	-	-	-	-	
	W	1	-	-	-	-	-	-	-	-	-	-	-	-	1	
	I	1	-	-	-	-	-	-	-	-	-	-	-	-	1	
SONSTIGER AB- SCHLUSS IM BUNDESGBIET	M	-	-	-	-	-	-	-	-	-	-	-	-	-	-	
	W	1	-	-	-	1	-	-	-	-	-	-	-	-	-	
	I	1	-	-	-	1	-	-	-	-	-	-	-	-	-	
STUDIENBEREICH ZUSAMMEN	M	-	-	-	-	-	-	-	-	-	-	-	-	-	-	
	W	2	-	-	-	1	-	-	-	-	-	-	-	-	1	
	I	2	-	-	-	1	-	-	-	-	-	-	-	-	1	
<b>MUSIK</b>																
LA REAL- SCHULEN	M	1	-	-	-	-	-	-	-	-	-	-	-	-	1	
	W	1	1	-	-	-	-	-	-	-	-	-	-	-	-	
	I	2	1	-	-	-	-	-	-	-	-	-	-	-	1	
STUDIENBEREICH ZUSAMMEN	M	1	-	-	-	-	-	-	-	-	-	-	-	-	1	
	W	1	1	-	-	-	-	-	-	-	-	-	-	-	-	
	I	2	1	-	-	-	-	-	-	-	-	-	-	-	1	
FÄCHERGRUPPE ZUSAMMEN	M	2	-	-	-	-	-	-	-	-	-	-	-	-	2	
	W	4	1	-	-	1	-	-	-	-	-	-	-	-	2	
	I	6	1	-	-	1	-	-	-	-	-	-	-	-	4	
HOCHSCHULART INSGESAMT	M	80	11	3	3	10	3	4	9	3	1	1	2	3	27	
	W	33	4	1	5	1	1	2	3	1	-	-	-	-	15	
	I	113	15	4	8	11	4	6	12	4	1	1	2	3	42	

ABSCHLUSSPRÜFUNGEN 1978 (WINTERSEMESTER 1977/78 UND SOMMERSEMESTER 1978)

2 DEUTSCHE ABSOLVENTEN NACH HOCHSCHULARTEN, FÄCHERGRUPPEN, FACHSEMESTERN, STUDIENBEREICH  
DES 1. STUDIENFACHS SOWIE ART DER PRÜFUNG

FÄCHERGRUPPE STUDIENBEREICH PRÜFUNG	GE- SCHL.	BESTANDENE PRÜFUNGEN INSGESAMT	6.UND NIEDR.	DAVON ABSCHLUSS IM ... FACHSEMESTER												17.UND OHNE HOEHER.ANGABE
				7.	8.	9.	10.	11.	12.	13.	14.	15.	16.			
HOCHSCHULEN INSGESAMT																
SPRACH- UND KULTURWISSENSCHAFTEN																
THEOLOGIE, RELIGIONSLEHRE																
DIPLOM	M	184	-	-	2	10	84	42	25	8	3	3	1	5	1	
	W	28	-	-	-	-	14	7	5	1	-	1	-	-		
	I	212	-	-	2	10	98	49	30	9	3	4	1	5	1	
MAGISTER	M	3	-	-	-	1	1	-	-	-	-	1	-	-	-	
	W	2	-	-	-	-	1	-	-	-	-	-	-	1		
	I	5	-	-	-	1	2	-	-	-	-	1	-	1		
LIZENTIAT	M	6	-	-	1	-	-	1	3	1	-	-	-	-		
	W	2	-	-	-	-	-	-	-	-	-	-	-	2		
	I	8	-	-	1	-	-	1	3	1	-	-	-	2		
KIRCHL./THEOL. PRÜFUNG	M	306	-	2	14	22	97	68	43	20	16	12	3	6	3	
	W	69	2	-	2	9	16	17	13	6	1	2	-	1		
	I	375	2	2	16	31	113	85	56	26	17	14	3	7	3	
PROMOTION (ABSCHLUSSPR. VORAUSGESETZT)	M	52	4	1	1	3	6	4	4	3	6	5	3	12		
	W	5	-	-	-	-	-	-	1	-	2	-	1	1		
	I	57	4	1	1	3	6	4	5	3	8	5	4	13		
PROMOTION OHNE VORAUSGESETZTE ABSCHLUSSPR.	M	18	-	-	-	1	3	2	1	2	2	1	2	4		
	W	4	-	-	1	-	1	-	-	-	-	-	-	2		
	I	22	-	-	1	1	4	2	1	2	2	1	2	6		
LA GRUND- SCHULEN	M	18	14	1	1	1	-	-	-	1	-	-	-	-		
	W	126	87	33	5	1	-	-	-	-	-	-	-	-		
	I	144	101	34	6	2	-	-	-	1	-	-	-	-		
LA GRUND- UND HAUPTSCHULEN	M	100	31	29	27	8	3	1	-	-	1	-	-	-		
	W	200	80	61	50	5	3	-	-	1	-	-	-	-		
	I	300	111	90	77	13	6	1	-	1	1	-	-	-		
LA PRIMAR- STUFE	M	-	-	-	-	-	-	-	-	-	-	-	-	-		
	W	26	9	16	1	-	-	-	-	-	-	-	-	-		
	I	26	9	16	1	-	-	-	-	-	-	-	-	-		
LA REAL- SCHULEN	M	73	25	12	9	6	4	4	4	2	1	-	1	5		
	W	158	57	39	33	14	10	3	-	-	-	-	1	1		
	I	231	82	51	42	20	14	7	4	2	1	-	2	6		
LA SEKUNDA- STUFE I	M	33	12	16	2	1	1	1	-	-	-	-	-	-		
	W	62	22	30	6	2	1	1	-	1	-	-	-	-		
	I	95	34	46	8	3	1	2	-	1	-	-	-	-		
LA UNTER- U. MITTELSTUFEN D. GYMNASIEN	M	1	-	-	-	-	1	-	-	-	-	-	-	-		
	W	-	-	-	-	-	-	-	-	-	-	-	-	-		
	I	1	-	-	-	-	1	-	-	-	-	-	-	-		
LA GYMNASIEN	M	117	2	2	13	17	20	27	11	7	6	3	3	4		
	W	60	-	-	3	8	11	11	12	6	4	3	1	1		
	I	177	2	2	16	25	31	38	23	13	10	6	4	5		
LA SEKUNDA- STUFE II	M	4	-	1	1	2	-	-	-	-	-	-	-	-		
	W	3	-	-	1	1	2	-	-	-	-	-	-	-		
	I	7	-	1	1	3	2	-	-	-	-	-	-	-		
LA SCHULEN F. BEHINDERTE (SONDERSCH.)	M	2	-	-	1	1	-	-	-	-	-	-	-	-		
	W	2	-	-	-	1	1	-	-	-	-	-	-	-		
	I	4	-	-	1	2	1	-	-	-	-	-	-	-		
LA BERUFS- BILD. SCHULEN	M	56	9	1	7	8	9	12	5	2	-	2	-	1		
	W	12	1	1	1	3	2	2	1	-	-	-	1	-		
	I	68	10	2	8	11	11	14	6	2	-	2	1	1		
SONSTIGES LA	M	-	-	-	-	-	-	-	-	-	-	-	-	-		
	W	1	-	-	-	-	1	-	-	-	-	-	-	-		
	I	1	-	-	-	-	1	-	-	-	-	-	-	-		
ZUSATZPR. LA REALSCHULEN	M	9	2	1	-	-	-	1	-	-	-	-	-	5		
	W	9	1	-	1	1	-	-	-	-	-	-	-	6		
	I	18	3	1	1	1	-	1	-	-	-	-	-	11		
ZUSATZPR. LA GYMNASIEN	M	18	6	1	1	3	1	-	-	-	1	-	-	5		
	W	13	3	1	-	1	-	3	1	-	-	1	-	2		
	I	31	9	2	1	4	1	3	1	-	1	-	-	7		
ZUSATZPR. LA BERUFSBILD. SCHULEN	M	6	2	-	1	-	-	1	-	-	-	-	-	2		
	W	1	-	-	-	-	-	1	-	-	-	-	-	-		
	I	7	2	-	1	-	-	2	-	-	-	-	-	2		
GRADUIERUNG AN FACHHOCH- SCHULEN	M	122	57	6	57	1	1	-	-	-	-	-	-	-		
	W	179	93	4	73	3	4	1	-	-	-	-	-	1		
	I	301	150	10	130	4	5	1	-	-	-	-	-	1		
STUDIENBEREICH ZUSAMMEN	M	1128	164	73	138	85	231	164	96	46	36	27	13	32		
	W	962	355	185	176	49	66	46	33	15	7	7	4	9		
	I	2090	519	258	314	134	297	210	129	61	43	34	17	41		

ABSCHLUSSPRÜFUNGEN 1978 (WINTERSEMESTER 1977/78 UND SOMMERSEMESTER 1978)

2 DEUTSCHE ABSOLVENTEN NACH HOCHSCHULARTEN, FÄCHERGRUPPEN, FACHSEMESTERN, STUDIENBEREICH  
DES 1. STUDIENFACHS SOWIE ART DER PRÜFUNG

FÄCHERGRUPPE STUDIENBEREICH PRÜFUNG	GE- SCHL.	BESTANDENE PRÜFUNGEN INSGESAMT	6. UND NIEDR.	DAVON ABSCHLUSS IM ... FACHSEMESTER												16.	17. UND OHNE HÖHER. ANGABE
				7.	8.	9.	10.	11.	12.	13.	14.	15.					
HOCHSCHULEN INSGESAMT																	
PHILOSOPHIE																	
MAGISTER	M	31	-	-	4	6	3	4	2	1	3	2	2	4	-		
	W	11	-	-	1	2	4	1	2	-	-	-	1	-	-		
	I	42	-	-	5	8	7	5	4	1	3	2	3	4	-		
LIZENTIAT	M	1	-	-	-	-	-	1	-	-	-	-	-	-	-		
	W	-	-	-	-	-	-	-	-	-	-	-	-	-	-		
	I	1	-	-	-	-	-	1	-	-	-	-	-	-	-		
PROMOTION (ABSCHLUSSPR. VORAUSGESETZT)	M	8	-	-	1	-	1	2	-	2	1	-	-	1	-		
	W	2	-	-	-	-	-	1	-	-	1	-	-	-	-		
	I	10	-	-	1	-	1	3	-	2	2	-	-	1	-		
PROMOTION OHNE VORAUSGESETZTE ABSCHLUSSPR.	M	49	-	-	2	1	6	2	10	3	3	2	4	15	1		
	W	7	-	-	-	-	1	3	-	-	-	-	1	1	1		
	I	56	-	-	2	1	7	5	10	3	3	2	5	16	2		
LA GRUND- UND HAUPTSCHULEN	M	1	-	-	1	-	-	-	-	-	-	-	-	-	-		
	W	1	1	-	-	-	-	-	-	-	-	-	-	-	-		
	I	2	1	-	1	-	-	-	-	-	-	-	-	-	-		
LA GYMNASIEN	M	54	-	-	3	7	11	13	6	5	4	1	3	1	-		
	W	19	1	-	1	2	3	4	2	2	1	2	1	-	-		
	I	73	1	-	4	9	14	17	8	7	5	3	4	1	-		
LA SEKUNDAR- STUFE II	M	1	-	-	-	-	-	-	1	-	-	-	-	-	-		
	W	1	-	-	-	-	-	-	-	-	-	-	-	1	-		
	I	2	-	-	-	-	-	-	1	-	-	-	-	1	-		
ZUSATZPR. LA GYMNASIEN	M	24	-	-	6	6	1	2	2	4	-	-	1	1	1		
	W	3	1	-	2	-	-	-	-	-	-	-	-	-	-		
	I	27	1	-	8	6	1	2	2	4	-	-	1	1	1		
STUDIENBEREICH ZUSAMMEN	M	169	-	-	17	20	22	24	21	15	11	5	10	22	2		
	W	44	3	-	4	4	8	9	4	2	2	2	3	2	1		
	I	213	3	-	21	24	30	33	25	17	13	7	13	24	3		
GESCHICHTE																	
MAGISTER	M	55	-	1	3	1	10	15	8	8	5	2	1	1	-		
	W	35	-	-	2	5	8	5	5	3	2	-	1	4	-		
	I	90	-	1	5	6	18	20	13	11	7	2	2	5	-		
PROMOTION (ABSCHLUSSPR. VORAUSGESETZT)	M	16	1	1	-	1	1	-	3	2	2	-	-	5	-		
	W	5	1	-	-	-	-	-	-	2	-	-	-	2	-		
	I	21	2	1	-	1	1	-	3	2	4	-	-	7	-		
PROMOTION OHNE VORAUSGESETZTE ABSCHLUSSPR.	M	111	3	1	6	8	2	7	9	10	6	9	10	39	1		
	W	32	1	-	-	1	1	-	1	3	-	5	4	14	2		
	I	143	4	1	6	9	3	7	10	13	6	14	14	53	3		
LA GRUND- SCHULEN	M	8	6	1	1	-	-	-	-	-	-	-	-	-	-		
	W	33	16	12	5	-	-	-	-	-	-	-	-	-	-		
	I	41	22	13	6	-	-	-	-	-	-	-	-	-	-		
LA GRUND- UND HAUPTSCHULEN	M	190	41	74	44	15	6	7	2	-	-	-	1	-	-		
	W	173	39	61	43	18	6	1	2	1	1	-	-	1	-		
	I	363	80	135	87	33	12	8	4	1	1	-	1	1	-		
LA REAL- SCHULEN	M	156	24	10	30	29	18	21	7	6	2	1	2	2	2		
	W	180	27	26	35	36	34	8	7	3	-	-	-	-	1		
	I	336	51	36	65	65	52	29	16	9	5	1	2	2	3		
LA SEKUNDAR- STUFE I	M	62	24	20	9	2	6	-	-	-	1	-	-	-	-		
	W	62	23	22	9	2	3	1	1	-	-	-	-	1	-		
	I	124	47	42	18	4	9	1	1	-	1	-	-	1	-		
LA UNTER- U. MITTELSTUFEN D. GYMNASIEN	M	1	-	-	-	-	1	-	-	-	-	-	-	-	-		
	W	1	-	-	1	-	-	-	-	-	-	-	-	-	-		
	I	2	-	-	1	-	1	-	-	-	-	-	-	-	-		
LA GYMNASIEN	M	600	3	6	33	80	97	124	106	56	39	24	11	21	-		
	W	390	-	3	24	46	77	80	65	45	23	11	5	11	-		
	I	990	3	9	57	126	174	204	171	101	62	35	16	32	-		
LA SEKUNDAR- STUFE II	M	17	-	-	2	5	7	2	1	-	-	-	-	-	-		
	W	6	-	-	1	3	1	-	-	-	-	-	-	1	-		
	I	23	-	-	3	8	8	2	1	-	-	-	-	1	-		
LA SCHULEN F. BEHINDERTE (SONDERSCH.)	M	2	-	-	1	-	1	-	-	-	-	-	-	-	-		
	W	2	-	-	1	1	-	-	-	-	-	-	-	-	-		
	I	4	-	-	2	1	1	-	-	-	-	-	-	-	-		
LA BERUFS- BILD. SCHULEN	M	44	10	2	5	5	3	7	6	2	2	2	-	-	-		
	W	8	2	-	1	1	1	1	1	-	-	1	-	-	-		
	I	52	12	2	6	6	4	8	7	2	2	3	-	-	-		
LA HANDELS- SCHULEN	M	1	-	-	1	-	-	-	-	-	-	-	-	-	-		
	W	-	-	-	-	-	-	-	-	-	-	-	-	-	-		
	I	1	-	-	1	-	-	-	-	-	-	-	-	-	-		
SONSTIGES LA	M	9	1	-	2	3	1	-	-	-	1	1	-	-	-		
	W	8	1	2	2	1	1	-	-	-	-	1	-	-	-		
	I	17	2	2	4	4	2	-	-	-	1	2	-	-	-		



ABSCHLUSSPRÜFUNGEN 1978 (WINTERSEMESTER 1977/78 UND SOMMERSEMESTER 1978)

2 DEUTSCHE ABSOLVENTEN NACH HOCHSCHULARTEN, FACHERGRUPPEN, FACHSEMESTERN, STUDIENBEREICH  
DES 1. STUDIENFACHS SOWIE ART DER PRÜFUNG

FACHERGRUPPE STUDIENBEREICH PRÜFUNG	GE- SCHL.	BESTANDENE PRÜFUNGEN INSGESAMT	6.UND NIEDR.	DAVON ABSCHLUSS IM ... FACHSEMESTER												17.UND HOEHER. ANSABE
				7.	8.	9.	10.	11.	12.	13.	14.	15.	16.			
HOCHSCHULEN INSGESAMT																
ZUSATZPR. LA GRUNDSCHULEN	M	-	-	-	-	-	-	-	-	-	-	-	-	-	-	
	W	1	1	-	-	-	-	-	-	-	-	-	-	-	-	
	I	1	1	-	-	-	-	-	-	-	-	-	-	-	-	
ZUSATZPR. LA GRUND-U. HAUPTSCHULEN	M	1	1	-	-	-	-	-	-	-	-	-	-	-	-	
	W	-	-	-	-	-	-	-	-	-	-	-	-	-	-	
	I	1	1	-	-	-	-	-	-	-	-	-	-	-	-	
ZUSATZPR. LA REALSCHULEN	M	8	4	-	1	-	-	-	-	-	-	-	-	-	3	
	W	3	-	1	-	1	1	-	-	-	-	-	-	-	-	
	I	11	4	1	1	1	1	-	-	-	-	-	-	-	3	
ZUSATZPR. LA GYMNASIEN	M	21	1	2	1	5	1	2	1	3	-	-	1	4	-	
	W	5	1	-	-	1	-	1	-	1	-	-	-	1	-	
	I	26	2	2	1	6	1	3	1	4	-	-	1	5	-	
ZUSATZPR. LA SCH.F.BEHIND. (SONDERSCH.)	M	-	-	-	-	-	-	-	-	-	-	-	-	-	-	
	W	1	1	-	-	-	-	-	-	-	-	-	-	-	-	
	I	1	1	-	-	-	-	-	-	-	-	-	-	-	-	
STUDIENBEREICH ZUSAMMEN	M	1302	119	118	139	154	154	185	145	87	58	39	26	72	6	
	W	945	113	127	124	116	133	97	82	56	31	18	10	35	3	
	I	2247	232	245	263	270	287	282	227	143	89	57	36	107	9	
BIBLIOTHEKSWESEN, DOKU- MENTATION, PUBLIZISTIK																
DIPLOM	M	1	-	-	-	-	1	-	-	-	-	-	-	-	-	
	W	-	-	-	-	-	-	-	-	-	-	-	-	-	-	
	I	1	-	-	-	-	1	-	-	-	-	-	-	-	-	
MAGISTER	M	50	-	-	3	5	9	4	7	9	5	2	2	4	-	
	W	17	-	-	2	5	2	1	5	2	1	1	-	3	-	
	I	67	-	-	5	5	11	5	12	11	6	3	2	7	-	
PROMOTION OHNE VORAUSGESETZTE ABSCHLUSSPR.	M	12	-	-	-	1	-	-	1	-	1	1	1	4	3	
	W	5	-	-	-	-	-	1	-	1	-	1	-	2	-	
	I	17	-	-	-	1	-	1	1	1	1	2	1	6	3	
BUEHNENREIFE (OPER U. SCHAUSPIEL)	M	-	-	-	-	-	-	-	-	-	-	-	-	-	-	
	W	1	-	-	1	-	-	-	-	-	-	-	-	-	-	
	I	1	-	-	1	-	-	-	-	-	-	-	-	-	-	
GRADUIERUNG AN FACHHOCH- SCHULEN	M	37	34	2	-	1	-	-	-	-	-	-	-	-	-	
	W	62	52	10	-	-	-	-	-	-	-	-	-	-	-	
	I	99	86	12	-	1	-	-	-	-	-	-	-	-	-	
DIPLOMBIBLIO- THEKARPR.	M	35	25	4	4	1	-	-	-	-	-	-	1	-	-	
	W	121	100	9	8	2	-	-	1	1	-	-	-	-	-	
	I	156	125	13	12	3	-	-	1	1	-	-	1	-	-	
STUDIENBEREICH ZUSAMMEN	M	135	59	6	7	8	10	4	8	9	6	3	4	8	3	
	W	206	152	19	11	2	2	6	6	4	1	2	-	5	-	
	I	341	211	25	18	10	12	6	14	13	7	5	4	13	3	
ALLGEMEINE U. VERGLEICH- ENDE LITERATUR-U. SPRACH- WISSENSCHAFT																
DIPLOM	M	1	-	1	-	-	-	-	-	-	-	-	-	-	-	
	W	-	-	-	-	-	-	-	-	-	-	-	-	-	-	
	I	1	-	1	-	-	-	-	-	-	-	-	-	-	-	
MAGISTER	M	14	-	1	1	1	3	1	4	1	1	1	-	-	-	
	W	13	2	-	1	-	1	-	6	2	1	-	-	-	-	
	I	27	2	1	2	1	4	1	10	3	2	1	-	-	-	
PROMOTION (ABSCHLUSSPR. VORAUSGESETZT)	M	3	-	-	1	-	-	1	-	-	-	-	1	-	-	
	W	2	1	-	-	-	1	-	-	-	-	-	-	-	-	
	I	5	1	-	1	-	1	1	-	-	-	-	1	-	-	
PROMOTION OHNE VORAUSGESETZTE ABSCHLUSSPR.	M	7	-	-	-	-	-	1	2	-	1	-	2	1	-	
	W	3	-	-	-	-	-	-	1	-	-	1	-	1	-	
	I	10	-	-	-	-	-	1	3	-	1	1	2	2	-	
LA GYMNASIEN	M	-	-	-	-	-	-	-	-	-	-	-	-	-	-	
	W	1	-	-	-	1	-	-	-	-	-	-	-	-	-	
	I	1	-	-	-	1	-	-	-	-	-	-	-	-	-	
STUDIENBEREICH ZUSAMMEN	M	25	-	2	2	1	3	3	6	1	2	1	3	1	-	
	W	19	3	-	1	1	2	-	7	2	1	1	-	1	-	
	I	44	3	2	3	2	5	3	13	3	3	2	3	2	-	
ALTPHILOLOGIE (KLASS. PHILOLOGIE), NEUGRIECHISCH																
MAGISTER	M	-	-	-	-	-	-	-	-	-	-	-	-	-	-	
	W	1	-	-	-	-	-	-	1	-	-	-	-	-	-	
	I	1	-	-	-	-	-	-	1	-	-	-	-	-	-	
PROMOTION (ABSCHLUSSPR. VORAUSGESETZT)	M	2	-	-	-	-	-	-	-	1	-	-	-	1	-	
	W	-	-	-	-	-	-	-	-	-	-	-	-	-	-	
	I	2	-	-	-	-	-	-	-	1	-	-	-	1	-	

ABSCHLUSSPRÜFUNGEN 1978 (WINTERSEMESTER 1977/78 UND SOMMERSEMESTER 1978)

2 DEUTSCHE ABSOLVENTEN NACH HOCHSCHULARTEN, FÄCHERGRUPPEN, FACHSEMESTERN, STUDIENBEREICH  
DES 1. STUDIENFACHS SOWIE ART DER PRÜFUNG

FÄCHERGRUPPE STUDIENBEREICH PRÜFUNG	GE- SCHL.	BESTANDENE PRÜFUNGEN INSGESAMT	DAVON ABSCHLUSS IM ... FACHSEMESTER												
			6. UND NIEDR.	7.	8.	9.	10.	11.	12.	13.	14.	15.	16.	17. UND OHNE HOHER ANGABE	
HOCHSCHULEN INSGESAMT															
PROMOTION OHNE VORAUSGESETZTE ABSCHLUSSPR.	M	19	-	-	1	2	1	3	1	-	1	1	3	6	-
	W	6	-	-	-	-	-	-	-	1	2	1	1	1	-
	I	25	-	-	1	2	1	3	1	1	3	2	4	7	-
LA GRUND- UND HAUPTSCHULEN	M	-	-	-	-	-	-	-	-	-	-	-	-	-	-
	W	1	-	-	1	-	-	-	-	-	-	-	-	-	-
	I	1	-	-	1	-	-	-	-	-	-	-	-	-	-
LA GYMNASIEN	M	58	-	-	2	4	8	7	15	10	3	4	1	3	1
	W	40	-	-	1	3	8	8	10	4	4	1	1	-	-
	I	98	-	-	3	7	16	15	25	14	7	5	2	3	1
ZUSATZPR. LA REALSCHULEN	M	-	-	-	-	-	-	-	-	-	-	-	-	-	-
	W	1	1	-	-	-	-	-	-	-	-	-	-	-	-
	I	1	1	-	-	-	-	-	-	-	-	-	-	-	-
ZUSATZPR. LA GYMNASIEN	M	2	-	1	-	-	-	-	-	1	-	-	-	-	-
	W	3	-	-	1	-	-	-	-	-	1	-	-	1	-
	I	5	-	1	1	-	-	-	-	-	1	-	-	1	-
STUDIENBEREICH ZUSAMMEN	M	81	-	1	3	6	9	10	16	12	4	5	4	10	1
	W	52	1	-	3	3	8	8	11	5	7	2	2	2	-
	I	133	1	1	6	9	17	18	27	17	11	7	6	12	1
GERMANISTIK (DEUTSCH, GERMANISCHE SPRACHEN OHNE ANGLISTIK)															
DIPLOM	M	1	-	1	-	-	-	-	-	-	-	-	-	-	-
	W	2	-	-	-	-	-	2	-	-	-	-	-	-	-
	I	3	-	1	-	-	-	2	-	-	-	-	-	-	-
MAGISTER	M	104	-	-	4	6	14	9	21	13	9	6	8	13	1
	W	80	-	-	6	4	13	12	20	10	4	5	2	2	2
	I	184	-	-	10	10	27	21	41	23	13	11	10	15	3
STAATSEXAMEN (OHNE LA)	M	-	-	-	-	-	-	-	-	-	-	-	-	-	-
	W	1	1	-	-	-	-	-	-	-	-	-	-	-	-
	I	1	1	-	-	-	-	-	-	-	-	-	-	-	-
PROMOTION (ABSCHLUSSPR. VORAUSGESETZT)	M	20	2	1	2	-	3	2	2	1	2	1	1	3	-
	W	6	-	-	1	1	-	-	-	1	-	1	-	2	-
	I	26	2	1	3	1	3	2	2	2	2	2	1	5	-
PROMOTION OHNE VORAUSGESETZTE ABSCHLUSSPR.	M	75	2	-	4	4	1	3	6	4	3	9	8	22	9
	W	29	-	-	-	-	1	3	5	2	-	4	3	8	3
	I	104	2	-	4	4	2	6	11	6	3	13	11	30	12
LA GRUND- SCHULEN	M	31	15	11	3	2	-	-	-	-	-	-	-	-	-
	W	424	242	144	28	7	2	1	-	-	-	-	-	-	-
	I	455	257	155	31	9	2	1	-	-	-	-	-	-	-
LA GRUND- UND HAUPTSCHULEN	M	345	86	136	81	21	10	3	7	-	1	-	-	-	-
	W	1320	314	468	403	62	33	17	14	5	-	3	-	1	-
	I	1665	400	604	484	83	43	20	21	5	1	3	-	1	-
LA PRIMAR- STUFE	M	15	10	1	3	1	-	-	-	-	-	-	-	-	-
	W	150	87	27	25	9	1	-	-	-	-	-	-	-	1
	I	165	97	28	28	10	1	-	-	-	-	-	-	-	1
LA REAL- SCHULEN	M	217	50	39	43	38	19	9	3	5	2	5	1	1	2
	W	519	127	113	101	60	47	29	23	11	3	-	1	1	3
	I	736	177	152	144	98	66	38	26	16	5	5	2	2	5
LA SEKUNDRAR- STUFE I	M	95	25	40	21	4	-	3	1	-	-	1	-	-	-
	W	271	85	131	29	14	9	1	1	1	-	-	-	-	-
	I	366	110	171	50	18	9	4	2	1	-	1	-	-	-
LA UNTER- U. MITTELSTUFEN D. GYMNASIEN	M	4	-	1	2	-	1	-	-	-	-	-	-	-	-
	W	7	-	1	2	-	1	1	2	-	-	-	-	-	-
	I	11	-	2	4	-	2	1	2	-	-	-	-	-	-
LA GYMNASIEN	M	1058	5	3	65	106	204	257	181	86	55	32	34	29	1
	W	1085	8	5	44	152	234	260	175	95	51	23	20	16	2
	I	2143	13	8	109	258	438	517	356	181	106	55	54	45	3
LA SEKUNDRAR- STUFE II	M	40	-	3	5	21	7	2	2	-	-	-	-	-	-
	W	31	-	-	8	11	5	1	2	2	-	-	-	2	-
	I	71	-	3	13	32	12	3	4	2	-	-	-	2	-
LA SCHULEN F. BEHINDERTE (SONDERSCH.)	M	5	1	-	1	3	-	-	-	-	-	-	-	-	-
	W	21	-	-	7	7	4	2	1	-	-	-	-	-	-
	I	26	1	-	8	10	4	2	1	-	-	-	-	-	-
LA BERUFS- BILD. SCHULEN	M	66	8	3	9	5	10	13	10	5	2	1	-	-	-
	W	18	3	1	1	-	1	4	3	2	3	-	-	-	-
	I	84	11	4	10	5	11	17	13	7	5	1	-	-	-
LA HANDELS- SCHULEN	M	1	-	-	-	1	-	-	-	-	-	-	-	-	-
	W	-	-	-	-	-	-	-	-	-	-	-	-	-	-
	I	1	-	-	-	1	-	-	-	-	-	-	-	-	-
SONSTIGES LA	M	5	-	-	3	2	-	-	-	-	-	-	-	-	-
	W	36	5	4	13	9	3	-	2	-	-	-	-	-	-
	I	41	5	4	16	11	3	-	2	-	-	-	-	-	-

ABSCHLUSSPRÜFUNGEN 1978 (WINTERSEMESTER 1977/78 UND SOMMERSEMESTER 1978)

2 DEUTSCHE ABSOLVENTEN NACH HOCHSCHULARTEN, FÄCHERGRUPPEN, FACHSEMESTERN, STUDIENBEREICH  
DES 1. STUDIENFACHS SOWIE ART DER PRÜFUNG

FÄCHERGRUPPE STUDIENBEREICH PRÜFUNG	GE- SCHL.	BESTANDENE PRÜFUNGEN INSGESAMT	DAVON ABSCHLUSS IM ... FACHSEMESTER												
			6.UND NIEDR.	7.	8.	9.	10.	11.	12.	13.	14.	15.	16.	17.UND OHNE HOEHER. ANGABE	
HOCHSCHULEN INSGESAMT															
ZUSATZPR. LA GRUNDSCHULEN	M	-	-	-	-	-	-	-	-	-	-	-	-	-	-
	W	1	-	1	-	-	-	-	-	-	-	-	-	-	-
	I	1	-	1	-	-	-	-	-	-	-	-	-	-	-
ZUSATZPR. LA REALSCHULEN	M	11	4	-	3	-	-	-	-	1	-	-	-	-	3
	W	9	5	1	1	-	-	-	1	-	-	-	-	-	1
	I	20	9	1	4	-	-	-	1	1	-	-	-	-	4
ZUSATZPR. LA GYMNASIEN	M	30	3	1	5	6	4	-	1	1	4	1	1	1	2
	W	22	2	-	3	2	1	3	3	4	1	-	-	2	1
	I	52	5	1	8	8	5	3	4	5	5	1	1	3	3
ZUSATZPR. LA SCH.F.BEHIND. (SONDERSCH.)	M	1	-	-	-	-	1	-	-	-	-	-	-	-	-
	W	1	1	-	-	-	-	-	-	-	-	-	-	-	-
	I	2	1	-	-	-	1	-	-	-	-	-	-	-	-
ZUSATZPR. LA BERUFSBILD. SCHULEN	M	5	3	2	-	-	-	-	-	-	-	-	-	-	-
	W	-	-	-	-	-	-	-	-	-	-	-	-	-	-
	I	5	3	2	-	-	-	-	-	-	-	-	-	-	-
STUDIENBEREICH ZUSAMMEN	M	2129	214	242	254	220	274	301	235	115	78	56	53	69	18
	W	4033	880	896	672	338	357	335	251	133	62	36	26	34	13
	I	6162	1094	1138	926	558	631	636	486	248	140	92	79	103	31
ANGLISTIK, AMERIKANISTIK															
DIPLOM	M	10	-	3	1	-	3	2	-	1	-	-	-	-	-
	W	52	1	6	10	18	8	6	2	1	-	-	-	-	-
	I	62	1	9	11	18	11	8	2	2	-	-	-	-	-
MAGISTER	M	20	-	1	-	2	4	3	2	1	1	2	1	2	1
	W	41	-	-	1	3	5	5	15	2	4	2	2	-	2
	I	61	-	1	1	5	9	8	17	3	5	4	3	2	3
STAATSEXAMEN (OHNE LA)	M	1	1	-	-	-	-	-	-	-	-	-	-	-	-
	W	9	5	2	1	1	-	-	-	-	-	-	-	-	-
	I	10	6	2	1	1	-	-	-	-	-	-	-	-	-
PROMOTION (ABSCHLUSSPR. VORAUSGESETZT)	M	5	-	1	-	-	1	-	-	1	-	-	1	1	-
	W	3	1	-	-	-	-	-	-	-	-	-	1	1	-
	I	8	1	1	-	-	1	-	-	1	-	-	2	2	-
PROMOTION OHNE VORAUSGESETZTE ABSCHLUSSPR.	M	28	1	-	-	1	3	4	1	2	4	1	2	9	-
	W	13	-	-	-	-	3	1	1	1	1	-	1	5	-
	I	41	1	-	-	1	6	5	2	3	5	1	3	14	-
LA GRUND- SCHULEN	M	3	1	2	-	-	-	-	-	-	-	-	-	-	-
	W	28	11	12	4	1	-	-	-	-	-	-	-	-	-
	I	31	12	14	4	1	-	-	-	-	-	-	-	-	-
LA GRUND- UND HAUPTSCHULEN	M	146	32	44	50	11	4	2	2	1	1	-	-	-	-
	W	482	126	153	143	27	17	11	3	1	-	-	-	-	-
	I	628	158	197	193	38	21	13	3	3	2	-	-	-	-
LA REAL- SCHULEN	M	147	22	28	27	26	15	7	9	3	4	2	1	-	3
	W	479	82	66	133	71	56	23	17	8	10	4	1	4	4
	I	626	104	94	160	97	71	30	26	11	14	6	2	4	7
LA SEKUNDA- STUFE I	M	34	13	14	3	3	-	-	-	-	-	-	-	-	1
	W	146	40	86	13	4	3	-	-	-	-	-	-	-	-
	I	180	53	100	16	7	3	-	-	-	-	-	-	-	1
LA UNTER- U. MITTELSTUFEN D. GYMNASIEN	M	3	2	-	-	-	1	-	-	-	-	-	-	-	-
	W	11	1	-	5	1	2	-	-	-	1	-	-	1	-
	I	14	3	-	5	1	3	-	-	-	1	-	-	1	-
LA GYMNASIEN	M	543	2	-	35	71	103	125	79	51	41	12	5	17	2
	W	802	2	2	54	127	175	214	87	74	30	17	10	10	-
	I	1345	4	2	89	198	278	339	166	125	71	29	15	27	2
LA SEKUNDA- STUFE II	M	23	1	1	4	9	5	-	1	1	-	1	-	-	-
	W	21	1	2	7	5	2	3	-	-	-	-	-	1	-
	I	44	2	3	11	14	7	3	1	1	-	1	-	1	-
LA SCHULEN F. BEHINDERTE (SONDERSCH.)	M	-	-	-	-	-	-	-	-	-	-	-	-	-	-
	W	1	-	-	-	1	-	-	-	-	-	-	-	-	-
	I	1	-	-	-	1	-	-	-	-	-	-	-	-	-
LA BERUFS- BILD. SCHULEN	M	22	4	3	3	2	2	4	3	-	1	-	-	-	-
	W	7	3	1	-	1	1	1	-	-	-	-	-	-	-
	I	29	7	4	3	3	3	5	3	-	1	-	-	-	-
LA HANDELS- SCHULEN	M	1	-	1	-	-	-	-	-	-	-	-	-	-	-
	W	-	-	-	-	-	-	-	-	-	-	-	-	-	-
	I	1	-	1	-	-	-	-	-	-	-	-	-	-	-
SONSTIGES LA	M	5	-	2	1	1	1	-	-	-	-	-	-	-	-
	W	15	1	3	8	2	1	-	-	-	-	-	-	-	-
	I	20	1	5	9	3	2	-	-	-	-	-	-	-	-
ZUSATZPR. LA REALSCHULEN	M	4	3	-	-	1	-	-	-	-	-	-	-	-	-
	W	13	5	2	2	1	2	-	-	-	-	-	-	-	1
	I	17	8	2	2	2	2	-	-	-	-	-	-	-	-

ABSCHLUSSPRÜFUNGEN 1978 (WINTERSEMESTER 1977/78 UND SOMMERSEMESTER 1978)

2 DEUTSCHE ABSOLVENTEN NACH HOCHSCHULARTEN, FÄCHERGRUPPEN, FACHSEMESTERN, STUDIENBEREICH  
DES 1. STUDIENFACHS SOWIE ART DER PRÜFUNG

FÄCHERGRUPPE STUDIENBEREICH PRÜFUNG	GE- SCHL.	BESTANDENE PRÜFUNGEN INSGESAMT	6.UND NIEDR.	DAVON ABSCHLUSS IN ... FACHSEMESTER											17.UND OHNE HOHER.ANGABE
				7.	8.	9.	10.	11.	12.	13.	14.	15.	16.		
HOCHSCHULEN INSGESAMT															
ZUSATZPR. LA GYMNASIEN	M	7	2	2	-	-	-	1	-	-	-	1	-	-	1
	W	8	1	1	-	1	1	1	2	-	1	-	-	-	-
	I	15	3	3	-	1	1	2	2	-	1	1	-	-	1
ZUSATZPR. LA BERUFSBILD. SCHULEN	M	4	2	-	-	-	-	1	-	-	-	-	-	-	1
	W	-	-	-	-	-	-	-	-	-	-	-	-	-	-
	I	4	2	-	-	-	-	1	-	-	-	-	-	-	-
GRADUIERUNG AN FACHHOCH- SCHULEN	M	19	4	4	8	2	-	1	-	-	-	-	-	-	-
	W	71	17	27	14	8	1	-	2	2	-	-	-	-	-
	I	90	21	31	22	10	1	1	2	2	-	-	-	-	-
STUDIENBEREICH ZUSAMMEN	M	1025	90	106	132	129	142	150	97	80	52	19	10	30	8
	W	2202	297	363	395	272	277	265	127	91	48	23	15	22	7
	I	3227	387	469	527	401	419	415	224	151	100	42	25	52	15

ROMANISTIK

DIPLOM	M	14	-	1	3	4	4	1	-	-	1	-	-	-	-
	W	91	2	13	35	15	16	5	3	1	-	1	-	-	-
	I	105	2	14	38	19	20	6	3	1	1	1	-	-	-
MAGISTER	M	12	-	-	1	-	4	-	2	-	1	1	1	1	1
	W	23	-	-	1	-	3	8	4	1	3	-	-	3	-
	I	35	-	-	1	1	7	8	6	1	4	1	1	4	1
STAATSEXAMEN (OHNE LA)	M	2	1	-	-	1	-	-	-	-	-	-	-	-	-
	W	16	14	1	1	-	-	-	-	-	-	-	-	-	-
	I	18	15	1	1	1	-	-	-	-	-	-	-	-	-
PROMOTION (ABSCHLUSSPR. VORAUSGESETZT)	M	3	-	-	-	-	-	1	-	1	1	-	-	-	-
	W	-	-	-	-	-	-	-	-	-	-	-	-	-	-
	I	3	-	-	-	-	-	1	-	1	1	-	-	-	-
PROMOTION OHNE VORAUSGESETZTE ABSCHLUSSPR.	M	27	-	-	-	1	-	1	1	1	3	4	3	12	1
	W	20	-	-	1	2	1	1	1	1	1	1	2	8	1
	I	47	-	-	1	3	1	2	2	2	4	5	5	20	2
LA GRUND- SCHULEN	M	-	-	-	-	-	-	-	-	-	-	-	-	-	-
	W	1	1	-	-	-	-	-	-	-	-	-	-	-	-
	I	1	1	-	-	-	-	-	-	-	-	-	-	-	-
LA GRUND- UND HAUPTSCHULEN	M	4	3	-	-	-	1	-	-	-	-	-	-	-	-
	W	54	8	15	12	8	6	4	1	-	-	-	-	-	-
	I	58	11	15	12	8	7	4	1	-	-	-	-	-	-
LA REAL- SCHULEN	M	23	2	3	9	3	3	1	-	-	1	-	-	1	-
	W	142	23	19	31	20	25	12	5	1	-	-	2	2	2
	I	165	25	22	40	23	28	13	5	1	1	-	2	3	2
LA SEKUNDAR- STUFE I	M	-	-	-	-	-	-	-	-	-	-	-	-	-	-
	W	9	-	3	3	1	-	1	-	1	-	-	-	-	-
	I	9	-	3	3	1	-	1	-	1	-	-	-	-	-
LA UNTER- U. MITTELSTUFEN D. GYMNASIEN	M	-	-	-	-	-	-	-	-	-	-	-	-	-	-
	W	8	-	1	3	1	1	1	-	1	-	-	-	-	-
	I	8	-	1	3	1	1	1	-	1	-	-	-	-	-
LA GYMNASIEN	M	201	1	2	20	26	43	32	28	17	13	9	1	8	1
	W	579	3	5	27	93	128	126	79	61	22	16	8	13	1
	I	780	4	7	47	116	171	158	107	78	35	25	9	21	2
LA SEKUNDAR- STUFE II	M	7	-	-	3	3	1	-	-	-	-	-	-	-	-
	W	7	-	-	1	5	-	-	-	-	1	-	-	-	-
	I	14	-	-	4	8	1	-	-	-	1	-	-	-	-
LA BERUFS- BILD. SCHULEN	M	2	-	-	-	-	2	-	-	-	-	-	-	-	-
	W	-	-	-	-	-	-	-	-	-	-	-	-	-	-
	I	2	-	-	-	-	2	-	-	-	-	-	-	-	-
ZUSATZPR. LA REALSCHULEN	M	1	1	-	-	-	-	-	-	-	-	-	-	-	-
	W	5	4	-	-	-	-	-	-	-	-	-	-	-	-
	I	6	5	-	-	-	-	-	-	-	-	-	-	-	1
ZUSATZPR. LA GYMNASIEN	M	11	2	1	1	-	1	3	1	-	1	1	-	-	-
	W	15	8	-	1	1	-	1	1	1	-	-	-	2	-
	I	26	10	1	2	1	1	4	2	1	1	1	-	2	-
ZUSATZPR. LA BERUFSBILD. SCHULEN	M	2	-	-	1	-	-	-	1	-	-	-	-	-	-
	W	-	-	-	-	-	-	-	-	-	-	-	-	-	-
	I	2	-	-	1	-	-	-	1	-	-	-	-	-	-
GRADUIERUNG AN FACHHOCH- SCHULEN	M	4	-	1	-	2	-	-	-	1	-	-	-	-	-
	W	22	7	6	2	4	1	2	-	-	-	-	-	-	-
	I	26	7	7	2	6	1	2	-	1	-	-	-	-	-
STUDIENBEREICH ZUSAMMEN	M	313	10	8	38	40	59	39	33	20	21	15	5	22	3
	W	992	70	63	117	148	181	161	94	68	27	18	12	28	5
	I	1305	80	71	155	188	240	200	127	88	48	33	17	50	8

SLAWISTIK, BALTISTIK,  
FINNO-UGRISTIK

DIPLOM	M	1	-	-	-	-	1	-	-	-	-	-	-	-	-
	W	4	-	-	3	1	-	-	-	-	-	-	-	-	-
	I	5	-	-	3	1	1	-	-	-	-	-	-	-	-

ABSCHLUSSPRÜFUNGEN 1978 (WINTERSEMESTER 1977/78 UND SOMMERSEMESTER 1978)

2 DEUTSCHE ABSOLVENTEN NACH HOCHSCHULARTEN, FÄCHERGRUPPEN, FACHSEMESTERN, STUDIENBEREICH  
DES 1. STUDIENFACHS SOWIE ART DER PRÜFUNG

FÄCHERGRUPPE STUDIENBEREICH PRÜFUNG	GE- SCHL.	BESTANDENE PRÜFUNGEN INSGESAMT	6.UND NIEDR.	DAVON ABSCHLUSS IN ... FACHSEMESTER											16.	17.UND OHNE HOEHER.ANGABE
				7.	8.	9.	10.	11.	12.	13.	14.	15.				
HOCHSCHULEN INSGESAMT																
MAGISTER	M	12	-	-	2	1	1	2	-	3	2	1	-	-		
	W	14	-	-	-	1	4	2	2	1	2	-	1			
	I	26	-	-	2	2	5	4	2	4	4	1	1			
STAATSEXAMEN (OHNE LA)	M	3	3	-	-	-	-	-	-	-	-	-	-			
	W	-	-	-	-	-	-	-	-	-	-	-	-			
	I	3	3	-	-	-	-	-	-	-	-	-	-			
PROMOTION (ABSCHLUSSPR. VORAUSGESETZT)	M	-	-	-	-	-	-	-	-	-	-	-	-			
	W	1	-	-	-	-	-	-	1	-	-	-	-			
	I	1	-	-	-	-	-	-	1	-	-	-	-			
PROMOTION OHNE VORAUSGESETZTE ABSCHLUSSPR.	M	11	-	-	1	-	-	-	1	2	1	1	3			
	W	5	-	-	-	-	-	-	-	1	-	-	3			
	I	16	-	-	1	-	-	-	1	3	1	1	6			
LA REAL- SCHULEN	M	-	-	-	-	-	-	-	-	-	-	-	-			
	W	2	1	-	1	-	-	-	-	-	-	-	-			
	I	2	1	-	1	-	-	-	-	-	-	-	-			
LA GYMNASIEN	M	26	-	-	1	3	6	3	4	3	1	2	-			
	W	60	-	-	5	7	9	12	10	3	6	6	-			
	I	86	-	-	6	10	15	15	14	6	7	8	-			
LA SEKUNDA- STUFE II	M	2	-	1	-	-	-	-	-	-	-	-	-			
	W	-	-	-	-	-	-	-	-	-	-	-	-			
	I	2	-	1	-	-	-	-	-	-	-	-	-			
ZUSATZPR. LA GYMNASIEN	M	2	1	-	-	-	-	-	-	-	-	-	1			
	W	2	-	-	-	-	-	1	1	-	-	-	-			
	I	4	1	-	-	-	-	1	1	-	-	-	1			
STUDIENBEREICH ZUSAMMEN	M	57	4	1	4	4	8	5	5	8	4	4	1			
	W	88	1	-	9	9	13	15	14	5	8	6	1			
	I	145	5	1	13	13	21	20	19	13	12	10	2			
AUSSEREUROPAEISCHE SPRACH- UND KULTUR- WISSENSCHAFTEN																
DIPLOM	M	4	2	-	1	-	-	-	-	-	-	-	1			
	W	12	2	2	2	-	4	-	-	-	2	-	-			
	I	16	4	2	3	-	4	-	-	-	2	-	1			
MAGISTER	M	21	-	-	3	1	5	2	3	3	1	-	3			
	W	22	-	-	1	1	1	4	5	3	3	2	2			
	I	43	-	-	4	2	6	6	8	6	3	3	5			
PROMOTION (ABSCHLUSSPR. VORAUSGESETZT)	M	2	-	-	-	-	-	-	1	-	-	-	1			
	W	-	-	-	-	-	-	-	-	-	-	-	-			
	I	2	-	-	-	-	-	-	1	-	-	-	1			
PROMOTION OHNE VORAUSGESETZTE ABSCHLUSSPR.	M	23	-	-	1	4	2	1	1	1	5	1	6			
	W	14	-	-	-	1	-	3	1	2	1	-	5			
	I	37	-	-	1	5	2	1	4	2	7	2	11			
STUDIENBEREICH ZUSAMMEN	M	50	2	-	5	5	7	3	5	4	5	2	2			
	W	48	2	2	3	2	5	4	8	4	7	3	7			
	I	98	4	2	8	7	12	7	13	8	12	5	2			
PSYCHOLOGIE																
DIPLOM	M	646	1	3	24	58	99	124	119	78	57	31	20			
	W	604	1	2	20	58	93	134	88	85	57	29	13			
	I	1250	2	5	44	116	192	258	207	163	114	60	33			
MAGISTER	M	1	-	-	-	-	-	-	-	1	-	-	-			
	W	-	-	-	-	-	-	-	-	-	-	-	-			
	I	1	-	-	-	-	-	-	-	1	-	-	-			
PROMOTION (ABSCHLUSSPR. VORAUSGESETZT)	M	69	3	-	2	2	5	4	4	3	6	5	5			
	W	20	-	1	-	-	5	1	-	-	-	-	1			
	I	89	3	1	2	2	10	5	4	3	6	5	6			
PROMOTION OHNE VORAUSGESETZTE ABSCHLUSSPR.	M	23	-	-	2	-	2	-	2	2	2	1	2			
	W	10	-	-	1	-	-	1	2	1	-	-	5			
	I	33	-	-	3	-	2	1	4	3	2	1	2			
LA GRUND- UND HAUPTSCHULEN	M	3	-	1	1	-	1	-	-	-	-	-	-			
	W	10	1	3	6	-	-	-	-	-	-	-	-			
	I	13	1	4	7	-	1	-	-	-	-	-	-			
LA GYMNASIEN	M	1	-	-	-	-	1	-	-	-	-	-	-			
	W	-	-	-	-	-	-	-	-	-	-	-	-			
	I	1	-	-	-	-	1	-	-	-	-	-	-			
LA SCHULEN F. BEHINDERTE (SONDERSCH.)	M	1	1	-	-	-	-	-	-	-	-	-	-			
	W	-	-	-	-	-	-	-	-	-	-	-	-			
	I	1	1	-	-	-	-	-	-	-	-	-	-			
LA BERUFS- BILD. SCHULEN	M	3	-	-	-	-	-	-	-	3	-	-	-			
	W	-	-	-	-	-	-	-	-	-	-	-	-			
	I	3	-	-	-	-	-	-	-	3	-	-	-			

ABSCHLUSSPRÜFUNGEN 1978 (WINTERSEMESTER 1977/78 UND SOMMERSEMESTER 1978)

2 DEUTSCHE ABSOLVENTEN NACH HOCHSCHULARTEN, FÄCHERGRUPPEN, FACHSEMESTERN, STUDIENBEREICH DES 1. STUDIENFACHS SOWIE ART DER PRÜFUNG

FÄCHERGRUPPE STUDIENBEREICH PRÜFUNG	GE- SCHL. PRÜFUNGEN	BESTANDENE PRÜFUNGEN INSGESAMT	6.UND NIEDR.	DAVON ABSCHLUSS IM ... FACHSEMESTER												17.UND OHNE HOEHER.ANGABE
				7.	8.	9.	10.	11.	12.	13.	14.	15.	16.			
HOCHSCHULEN INSGESAMT																
SONSTIGES LA	M	-	-	-	-	-	-	-	-	-	-	-	-	-	-	
	W	1	-	-	-	1	-	-	-	-	-	-	-	-	-	
	I	1	-	-	-	1	-	-	-	-	-	-	-	-	-	
ZUSATZPR. LA REALSCHULEN	M	3	-	-	-	-	-	-	-	-	-	-	-	-	3	
	W	16	4	-	1	2	-	-	-	-	-	-	-	-	9	
	I	19	4	-	1	2	-	-	-	-	-	-	-	-	12	
ZUSATZPR. LA GYMNASIEN	M	2	1	-	-	1	-	-	-	-	-	-	-	-	-	
	W	1	1	-	-	-	-	-	-	-	-	-	-	-	-	
	I	3	2	-	-	1	-	-	-	-	-	-	-	-	-	
ZUSATZPR. LA BERUFSBILD. SCHULEN	M	1	-	-	-	-	-	1	-	-	-	-	-	-	-	
	W	-	-	-	-	-	-	-	-	-	-	-	-	-	-	
	I	1	-	-	-	-	-	1	-	-	-	-	-	-	-	
STUDIENBEREICH ZUSAMMEN	M	753	6	4	29	61	108	129	125	87	65	37	27	57	18	
	W	662	7	6	28	61	98	136	90	86	57	29	14	37	13	
	I	1415	13	10	57	122	206	265	215	173	122	66	41	94	31	
ERZIEHUNGSWISSENSCHAFTEN																
DIPLOM	M	798	135	22	90	134	127	131	70	36	25	7	8	7	6	
	W	837	19	6	85	191	167	150	106	50	32	12	8	8	2	
	I	1635	154	28	176	325	294	281	176	86	57	19	16	15	8	
MAGISTER	M	92	-	-	8	9	13	21	17	14	4	4	1	1	-	
	W	72	-	-	1	12	17	10	11	8	7	3	2	1	-	
	I	164	-	-	9	21	30	31	28	22	11	7	3	2	-	
PROMOTION (ABSCHLUSSPR. VORAUSSGESETZT)	M	136	19	1	19	2	8	7	8	14	15	12	6	23	2	
	W	31	2	-	3	2	1	3	3	3	5	2	1	5	1	
	I	167	21	1	22	4	9	10	11	17	20	14	7	28	3	
PROMOTION OHNE VORAUSSGESETZTE ABSCHLUSSPR.	M	47	1	-	5	5	6	7	5	3	3	4	1	7	-	
	W	13	2	1	1	2	-	2	2	1	1	-	-	-	1	
	I	60	3	1	6	7	6	9	7	4	4	4	1	7	1	
LA GRUND- UND HAUPTSCHULEN	M	947	665	186	75	15	3	1	1	1	-	-	-	-	-	
	W	1944	1460	355	103	17	9	-	-	-	-	-	-	-	-	
	I	2891	2125	541	178	32	12	1	1	1	-	-	-	-	-	
LA PRIMAR- STUFE	M	-	-	-	-	-	-	-	-	-	-	-	-	-	-	
	W	10	5	5	-	-	-	-	-	-	-	-	-	-	-	
	I	10	5	5	-	-	-	-	-	-	-	-	-	-	-	
LA REAL- SCHULEN	M	1	-	-	-	-	1	-	-	-	-	-	-	-	-	
	W	1	-	-	-	-	-	-	-	1	-	-	-	-	-	
	I	2	-	-	-	-	1	-	-	1	-	-	-	-	-	
LA SEKUNDA- STUFE I	M	19	11	4	2	2	-	-	-	-	-	-	-	-	-	
	W	42	22	12	3	3	1	-	1	-	-	-	-	-	-	
	I	61	33	16	5	5	1	-	1	-	-	-	-	-	-	
LA GYMNASIEN	M	90	3	-	10	19	12	15	13	6	5	-	3	4	-	
	W	136	2	1	6	31	19	35	16	12	8	4	1	1	-	
	I	226	5	1	16	50	31	50	29	18	13	4	4	5	-	
LA SEKUNDA- STUFE II	M	10	2	-	2	1	1	1	2	1	-	-	-	-	-	
	W	-	-	-	-	-	-	-	-	-	-	-	-	-	-	
	I	10	2	-	2	1	1	1	2	1	-	-	-	-	-	
LA SCHULEN F. BEHINDERTE (SONDERSCH.)	M	556	320	10	90	64	45	16	8	-	2	-	-	-	1	
	W	993	332	39	203	275	100	28	12	3	1	-	-	-	-	
	I	1549	652	49	293	339	145	44	20	3	3	-	-	-	1	
LA BERUFS- BILD. SCHULEN	M	63	14	6	11	6	11	3	6	6	-	-	-	-	-	
	W	9	1	2	2	2	-	1	-	1	-	-	-	-	-	
	I	72	15	8	13	8	11	4	6	7	-	-	-	-	-	
SONSTIGES LA	M	-	-	-	-	-	-	-	-	-	-	-	-	-	-	
	W	2	-	-	-	1	-	-	-	-	1	-	-	-	-	
	I	2	-	-	-	1	-	-	-	-	1	-	-	-	-	
ZUSATZPR. LA GRUND-U. HAUPTSCHULEN	M	-	-	-	-	-	-	-	-	-	-	-	-	-	-	
	W	1	-	-	-	1	-	-	-	-	-	-	-	-	-	
	I	1	-	-	-	1	-	-	-	-	-	-	-	-	-	
ZUSATZPR. LA REALSCHULEN	M	7	2	1	-	-	-	1	-	-	-	-	-	-	3	
	W	11	2	-	3	1	-	1	1	-	-	-	-	-	3	
	I	18	4	1	3	1	-	2	1	-	-	-	-	-	6	
ZUSATZPR. LA GYMNASIEN	M	37	6	1	7	3	4	4	5	3	1	1	1	1	-	
	W	21	3	1	1	2	4	3	3	1	-	2	-	1	-	
	I	58	9	2	8	5	8	7	8	4	1	3	1	2	-	
ZUSATZPR. LA SCH.-F.BEHIND. (SONDERSCH.)	M	77	61	1	6	5	1	1	1	-	-	-	-	-	1	
	W	118	100	3	3	4	6	2	-	-	-	-	-	-	-	
	I	195	161	4	9	9	7	3	1	-	-	-	-	-	1	
ZUSATZPR. LA BERUFSBILD. SCHULEN	M	1	-	-	-	-	-	-	-	1	-	-	-	-	-	
	W	-	-	-	-	-	-	-	-	-	-	-	-	-	-	
	I	1	-	-	-	-	-	-	-	1	-	-	-	-	-	

ABSCHLUSSPRÜFUNGEN 1978 (WINTERSEMESTER 1977/78 UND SOMMERSEMESTER 1978)

2 DEUTSCHE ABSOLVENTEN NACH HOCHSCHULARTEN, FACHGRUPPEN, FACHSEMESTERN, STUDIENBEREICH  
DES 1. STUDIENFACHS SOWIE ART DER PRÜFUNG

FACHGRUPPE STUDIENBEREICH PRÜFUNG	GE- SCHL.	BESTANDENE PRÜFUNGEN INSGESAMT	DAVON ABSCHLUSS IM ... FACHSEMESTER													
			6.UND NIEDR.	7.	8.	9.	10.	11.	12.	13.	14.	15.	16.	17.UND HOEHER.	OHNE ANGABE	
HOCHSCHULEN INSGESAMT																
STUDIENBEREICH	ZUSAMMEN	M	2881	1239	232	325	265	232	208	136	85	55	28	20	43	13
		W	4241	1950	425	415	544	324	235	155	80	55	23	12	16	7
		I	7122	3189	657	740	809	556	443	291	165	110	51	32	59	20
FACHGRUPPE	ZUSAMMEN	M	10048	1907	793	1093	998	1259	1225	928	549	397	241	178	383	97
		W	14494	3834	2086	1958	1549	1474	1313	882	551	313	170	99	204	61
		I	24542	5741	2879	3051	2547	2733	2538	1810	1100	710	411	277	587	158
SPORT, LEIBESERZIEHUNG																
SPORT, LEIBESERZIEHUNG																
DIPLOM		M	126	11	4	18	26	24	14	10	4	6	4	-	2	3
		W	68	4	1	10	17	11	9	7	3	2	-	2	1	1
		I	194	15	5	28	43	35	23	17	7	8	4	2	3	4
MAGISTER		M	3	-	1	-	-	-	1	1	-	-	-	-	-	-
		W	-	-	-	-	-	-	-	-	-	-	-	-	-	-
		I	3	-	1	-	-	-	1	1	-	-	-	-	-	-
PROMOTION (ABSCHLUSSPR. VORAUSGESETZT)		M	3	-	-	-	-	-	-	-	-	-	-	1	2	-
		W	-	-	-	-	-	-	-	-	-	-	-	-	-	-
		I	3	-	-	-	-	-	-	-	-	-	-	1	2	-
LA GRUND- SCHULEN		M	20	15	3	2	-	-	-	-	-	-	-	-	-	-
		W	102	81	14	7	-	-	-	-	-	-	-	-	-	-
		I	122	96	17	9	-	-	-	-	-	-	-	-	-	-
LA GRUND- UND HAUPTSCHULEN		M	403	102	151	89	32	18	7	1	1	-	1	1	-	-
		W	443	134	145	121	11	17	10	1	2	-	-	1	1	-
		I	846	236	296	210	43	35	17	2	3	-	1	2	1	-
LA MUS.-TECH. FÄCHER		M	3	1	-	1	-	-	-	1	-	-	-	-	-	-
		W	-	-	-	-	-	-	-	-	-	-	-	-	-	-
		I	3	1	-	1	-	-	-	1	-	-	-	-	-	-
LA PRIMAR- STUFE		M	2	1	-	-	1	-	-	-	-	-	-	-	-	-
		W	13	9	-	2	1	-	1	-	-	-	-	-	-	-
		I	15	10	-	2	2	-	1	-	-	-	-	-	-	-
LA REAL- SCHULEN		M	155	47	22	34	17	13	7	4	3	1	1	3	-	3
		W	161	37	33	34	23	20	7	2	2	1	1	-	-	1
		I	316	84	55	68	40	33	14	6	5	2	2	3	-	4
LA SEKUNDAR- STUFE I		M	91	68	3	9	6	-	-	1	2	2	-	-	-	-
		W	81	57	4	11	3	5	-	1	1	-	-	-	-	-
		I	172	125	7	20	9	5	-	1	3	2	-	-	-	-
LA UNTER- U. MITTELSTUFEN D. GYMNASIEN		M	1	-	-	-	-	1	-	-	-	-	-	-	-	-
		W	2	-	-	2	-	-	-	-	-	-	-	-	-	-
		I	3	-	-	2	-	1	-	-	-	-	-	-	-	-
LA GYMNASIEN		M	496	2	3	42	56	81	97	103	35	37	18	6	15	1
		W	263	1	1	17	45	54	54	49	17	12	7	2	4	-
		I	759	3	4	59	101	135	151	152	52	49	25	8	19	1
LA SEKUNDAR- STUFE II		M	15	1	-	5	3	5	1	-	-	-	-	-	-	-
		W	4	-	-	2	1	-	-	1	-	-	-	-	-	-
		I	19	1	-	7	4	5	1	-	-	-	-	-	-	-
LA SCHULEN F. BEHINDERTE (SONDERSCH.)		M	1	-	-	-	1	-	-	-	-	-	-	-	-	-
		W	1	-	-	-	-	1	-	-	-	-	-	-	-	-
		I	2	-	-	-	1	-	-	-	-	-	-	-	-	-
LA BERUFS- BILD. SCHULEN		M	47	9	1	4	2	7	8	8	2	4	1	-	1	-
		W	2	2	-	-	-	-	-	-	-	-	-	-	-	-
		I	49	11	1	4	2	7	8	8	2	4	1	-	1	-
SONSTIGES LA		M	15	1	3	3	3	2	2	-	1	-	-	-	-	-
		W	23	1	6	7	4	1	2	1	-	1	-	1	-	-
		I	38	2	9	10	7	3	4	1	1	-	1	-	-	-
ZUSATZPR. LA REALSCHULEN		M	10	5	-	-	-	-	-	-	-	-	1	-	-	4
		W	11	5	-	-	-	-	-	-	-	-	-	-	-	6
		I	21	10	-	-	-	-	-	-	-	-	1	-	-	10
ZUSATZPR. LA GYMNASIEN		M	16	6	1	1	2	2	-	2	1	1	-	-	-	1
		W	8	3	3	-	-	1	-	1	-	1	-	-	-	-
		I	24	9	4	1	2	2	1	-	3	1	-	-	-	1
ZUSATZPR. LA SCH. F. BEHIND. (SONDERSCH.)		M	-	-	-	-	-	-	-	-	-	-	-	-	-	-
		W	1	1	-	-	-	-	-	-	-	-	-	-	-	-
		I	1	1	-	-	-	-	-	-	-	-	-	-	-	-
ZUSATZPR. LA BERUFSBILD- SCHULEN		M	4	-	-	-	1	2	-	-	-	-	-	-	1	-
		W	-	-	-	-	-	-	-	-	-	-	-	-	-	-
		I	4	-	-	-	1	2	-	-	-	-	-	-	1	-
GRADUIERUNG AN FACHHOCH- SCHULEN		M	13	11	-	2	-	-	-	-	-	-	-	-	-	-
		W	17	17	-	-	-	-	-	-	-	-	-	-	-	-
		I	30	28	-	2	-	-	-	-	-	-	-	-	-	-
SONSTIGER AB- SCHLUSS IM BUNDESGBIET		M	3	1	-	-	1	-	-	-	-	1	-	-	-	-
		W	-	-	-	-	-	-	-	-	-	-	-	-	-	-
		I	3	1	-	-	1	-	-	-	-	1	-	-	-	-

ABSCHLUSSPRÜFUNGEN 1978 (WINTERSEMESTER 1977/78 UND SOMMERSEMESTER 1978)

2 DEUTSCHE ABSOLVENTEN NACH HOCHSCHULARTEN, FÄCHERGRUPPEN, FACHSEMESTERN, STUDIENBEREICH DES 1. STUDIENFACHS SOWIE ART DER PRÜFUNG

FÄCHERGRUPPE STUDIENBEREICH PRÜFUNG	GE- SCHL.	BESTANDENE PRÜFUNGEN INSGESAMT	6-UND NIEDR.	DAVON ABSCHLUSS IN ... FACHSEMESTER												17.UND OHNE HOHER. ANGABE
				7.	8.	9.	10.	11.	12.	13.	14.	15.	16.			
HOCHSCHULEN INSGESAMT																
STUDIENBEREICH ZUSAMMEN	M	1427	281	192	210	151	155	137	129	50	52	26	11	21	12	
	W	1200	352	207	213	105	109	84	61	26	15	9	5	6	8	
	I	2627	633	399	423	256	264	221	190	76	67	35	16	27	20	
FÄCHERGRUPPE ZUSAMMEN	M	1427	281	192	210	151	155	137	129	50	52	26	11	21	12	
	W	1200	352	207	213	105	109	84	61	26	15	9	5	6	8	
	I	2627	633	399	423	256	264	221	190	76	67	35	16	27	20	
WIRTSCHAFTS- UND GESELLSCHAFTSWISSENSCHAFTEN																
POLITIK- UND SOZIALWISSENSCHAFTEN																
DIPLOM	M	650	1	8	45	89	133	126	116	60	28	22	6	15	1	
	W	313	1	3	10	51	68	62	52	37	15	7	5	2	-	
	I	963	2	11	55	140	201	188	168	97	43	29	11	17	1	
MAGISTER	M	121	5	1	8	12	18	17	21	16	10	4	3	6	-	
	W	49	-	-	2	6	5	8	9	7	4	2	4	2	-	
	I	170	5	1	10	18	23	25	30	23	14	6	7	8	-	
LIZENTIAT	M	2	2	-	-	-	-	-	-	-	-	-	-	-	-	
	W	-	-	-	-	-	-	-	-	-	-	-	-	-	-	
	I	2	2	-	-	-	-	-	-	-	-	-	-	-	-	
STAATSEXAMEN (OHNE LA)	M	1	-	1	-	-	-	-	-	-	-	-	-	-	-	
	W	-	-	-	-	-	-	-	-	-	-	-	-	-	-	
	I	1	-	1	-	-	-	-	-	-	-	-	-	-	-	
PROMOTION (ABSCHLUSSPR. VORAUSGESETZT)	M	79	7	-	1	4	5	4	6	5	5	4	2	12	24	
	W	7	1	-	-	1	-	-	-	-	1	1	1	-	2	
	I	86	8	-	1	5	5	4	6	5	6	5	3	12	26	
PROMOTION OHNE VORAUSGESETZTE ABSCHLUSSPR.	M	72	-	-	4	5	11	3	5	4	9	5	4	21	1	
	W	13	-	-	-	1	2	-	1	2	2	1	-	4	-	
	I	85	-	-	4	6	13	3	6	6	11	6	4	25	1	
LA GRUND- SCHULEN	M	13	4	6	2	1	-	-	-	-	-	-	-	-	-	
	W	27	5	17	4	-	1	-	-	-	-	-	-	-	-	
	I	40	9	23	6	1	1	-	-	-	-	-	-	-	-	
LA GRUND- UND HAUPTSCHULEN	M	101	12	33	36	8	5	2	4	1	-	-	-	-	-	
	W	90	11	19	43	10	3	2	1	1	-	-	-	-	-	
	I	191	23	52	79	18	8	4	5	2	-	-	-	-	-	
LA PRIMAR- STUFE	M	2	2	-	-	-	-	-	-	-	-	-	-	-	-	
	W	11	6	2	2	-	-	1	-	-	-	-	-	-	-	
	I	13	8	2	2	-	-	1	-	-	-	-	-	-	-	
LA REAL- SCHULEN	M	119	24	43	29	7	6	5	2	1	1	-	-	-	1	
	W	102	22	23	21	12	8	6	3	3	3	-	1	-	-	
	I	221	46	66	50	19	14	11	5	4	4	-	1	-	1	
LA SEKUNDRAR- STUFE I	M	38	18	13	5	2	-	-	-	-	-	-	-	-	-	
	W	51	18	15	11	5	-	1	-	-	-	-	-	-	1	
	I	89	36	28	16	7	-	1	-	-	-	-	-	-	1	
LA GYMNASIEN	M	485	1	4	36	73	110	94	87	39	26	5	3	6	1	
	W	266	-	2	24	33	59	59	51	25	9	2	-	2	-	
	I	751	1	6	60	106	169	153	138	64	35	7	3	8	1	
LA SEKUNDRAR- STUFE II	M	36	1	1	12	10	6	5	-	-	-	-	-	-	1	
	W	17	-	-	10	6	1	-	-	-	-	-	-	-	-	
	I	53	1	1	22	16	7	5	-	-	-	-	-	-	1	
LA SCHULEN F. BEHINDERTE (SONDERSCH.)	M	1	-	-	-	1	-	-	-	-	-	-	-	-	-	
	W	-	-	-	-	-	-	-	-	-	-	-	-	-	-	
	I	1	-	-	-	1	-	-	-	-	-	-	-	-	-	
LA BERUFS- BILD. SCHULEN	M	148	27	9	24	17	21	10	12	18	6	1	1	2	-	
	W	40	6	2	13	8	5	3	1	2	-	-	-	-	-	
	I	188	33	11	37	25	26	13	13	20	6	1	1	2	-	
LA HANDELS- SCHULEN	M	3	-	-	2	1	-	-	-	-	-	-	-	-	-	
	W	-	-	-	-	-	-	-	-	-	-	-	-	-	-	
	I	3	-	-	2	1	-	-	-	-	-	-	-	-	-	
SONSTIGES LA	M	12	-	3	1	3	2	-	1	-	2	-	-	-	-	
	W	13	4	5	1	2	-	-	1	-	-	-	-	-	-	
	I	25	4	8	2	5	2	-	2	-	2	-	-	-	-	
ZUSATZPR. LA GRUND-U. HAUPTSCHULEN	M	1	1	-	-	-	-	-	-	-	-	-	-	-	-	
	W	-	-	-	-	-	-	-	-	-	-	-	-	-	-	
	I	1	1	-	-	-	-	-	-	-	-	-	-	-	-	
ZUSATZPR. LA REALSCHULEN	M	35	10	-	6	4	2	-	1	1	1	-	-	1	9	
	W	17	3	1	2	1	-	2	1	-	-	-	-	-	7	
	I	52	13	1	8	5	2	2	2	1	1	-	-	1	16	
ZUSATZPR. LA GYMNASIEN	M	89	10	-	5	4	9	12	5	8	1	2	1	6	26	
	W	25	4	-	3	1	3	2	3	-	-	2	2	7	7	
	I	114	14	-	8	5	12	14	8	8	1	2	3	6	33	



ABSCHLUSSPRÜFUNGEN 1978 (WINTERSEMESTER 1977/78 UND SOMMERSEMESTER 1978)

2 DEUTSCHE ABSOLVENTEN NACH HOCHSCHULARTEN, FÄCHERGRUPPEN, FACHSEMESTERN, STUDIENBEREICH  
DES 1. STUDIENFACHS SOWIE ART DER PRÜFUNG

FÄCHERGRUPPE STUDIENBEREICH PRÜFUNG	GE- SCHL.	BESTANDENE PRÜFUNGEN INSGESAMT	6. UND NIEDR.	DAVON ABSCHLUSS IM ... FACHSEMESTER												17. UND HOHER ANGABE
				7.	8.	9.	10.	11.	12.	13.	14.	15.	16.			
HOCHSCHULEN INSGESAMT																
ZUSATZPR. LA BERUFSBILD- SCHULEN	M	8	1	1	4	-	1	-	-	-	-	-	-	1	-	
	W	1	-	1	-	-	-	-	-	-	-	-	-	-	-	
	I	9	1	2	4	-	1	-	-	-	-	-	-	1	-	
SONSTIGER AB- SCHLUSS IM BUNDESGBIET	M	63	53	9	1	-	-	-	-	-	-	-	-	-	-	
	W	22	21	1	-	-	-	-	-	-	-	-	-	-	-	
	I	85	74	10	1	-	-	-	-	-	-	-	-	-	-	
STUDIENBEREICH ZUSAMMEN	M	2079	179	132	221	241	329	278	260	153	89	43	21	69	64	
	W	1064	102	91	146	137	155	146	123	77	34	13	13	10	17	
	I	3143	281	223	367	378	484	424	383	230	123	56	34	79	81	
SOZIALWESSEN																
DIPLOM	M	126	72	4	8	17	8	5	5	2	2	2	-	1	-	
	W	151	101	1	15	12	7	5	6	-	3	-	1	-	-	
	I	277	173	5	23	29	15	10	11	2	5	2	1	1	-	
PROMOTION (ABSCHLUSSPR. VORAUSGESETZT)	M	1	-	-	-	-	-	-	-	-	-	-	-	1	-	
	W	-	-	-	-	-	-	-	-	-	-	-	-	-	-	
	I	1	-	-	-	-	-	-	-	-	-	-	-	1	-	
PROMOTION OHNE VORAUSGESETZTE ABSCHLUSSPR.	M	-	-	-	-	-	-	-	-	-	-	-	-	-	-	
	W	1	-	-	-	-	-	-	-	-	-	-	-	1	-	
	I	1	-	-	-	-	-	-	-	-	-	-	-	1	-	
GRADUIERUNG AN FACHHOCH- SCHULEN	M	1816	946	179	538	96	42	6	1	2	-	-	-	1	5	
	W	3296	1652	342	1078	150	51	13	3	2	2	-	-	-	3	
	I	5112	2598	521	1616	246	93	19	4	4	2	-	-	1	8	
ABSCHLUSS F. SOZIALARBEIT. /SOZIALPAED.	M	78	43	24	7	3	1	-	-	-	-	-	-	-	-	
	W	139	83	29	18	8	1	-	-	-	-	-	-	-	-	
	I	217	126	53	25	11	2	-	-	-	-	-	-	-	-	
SONSTIGER AB- SCHLUSS IM BUNDESGBIET	M	6	4	-	1	1	-	-	-	-	-	-	-	-	-	
	W	4	4	-	-	-	-	-	-	-	-	-	-	-	-	
	I	10	8	-	1	1	-	-	-	-	-	-	-	-	-	
STUDIENBEREICH ZUSAMMEN	M	2027	1065	207	554	117	51	11	6	4	2	2	1	2	5	
	W	3591	1840	372	1111	170	59	18	9	2	5	-	1	1	3	
	I	5618	2905	579	1665	287	110	29	15	6	7	2	2	3	8	
RECHTSWISSENSCHAFT																
DIPLOM	M	1	-	-	-	-	1	-	-	-	-	-	-	-	-	
	W	-	-	-	-	-	-	-	-	-	-	-	-	-	-	
	I	1	-	-	-	-	1	-	-	-	-	-	-	-	-	
MAGISTER	M	2	-	-	-	1	-	-	-	-	-	-	-	1	-	
	W	1	-	-	-	-	-	1	-	-	-	-	-	-	-	
	I	3	-	-	-	1	-	1	-	-	-	-	-	1	-	
STAATSEXAMEN (OHNE LA)	M	3128	3	13	136	449	816	616	403	234	175	92	56	130	5	
	W	978	3	4	52	127	316	220	113	66	36	17	12	12	-	
	I	4106	6	17	188	576	1132	836	516	300	211	109	68	142	5	
PROMOTION (ABSCHLUSSPR. VORAUSGESETZT)	M	324	19	9	43	77	53	24	23	12	10	6	2	11	35	
	W	16	1	-	3	4	2	1	3	-	-	-	-	1	1	
	I	340	20	9	46	81	55	25	26	12	10	6	2	12	36	
PROMOTION OHNE VORAUSGESETZTE ABSCHLUSSPR.	M	9	-	-	-	2	1	1	2	-	-	1	-	2	-	
	W	2	-	-	-	-	-	-	2	-	-	-	-	-	-	
	I	11	-	-	-	2	1	1	4	-	-	1	-	2	-	
LA BERUFS- BILD. SCHULEN	M	8	-	-	-	-	1	1	1	4	1	-	-	-	-	
	W	-	-	-	-	-	-	-	-	-	-	-	-	-	-	
	I	8	-	-	-	-	1	1	1	4	1	-	-	-	-	
STUDIENBEREICH ZUSAMMEN	M	3472	22	22	179	529	872	642	429	250	186	99	58	144	40	
	W	997	4	4	55	131	318	222	118	66	36	17	12	13	1	
	I	4469	26	26	234	660	1190	864	547	316	222	116	70	157	41	
VERWALTUNGSWISSENSCHAFT, VERWALTUNGSWESEN																
DIPLOM	M	46	-	-	4	9	16	11	4	2	-	-	-	-	-	
	W	5	-	-	-	1	2	2	-	-	-	-	-	-	-	
	I	51	-	-	4	10	18	13	4	2	-	-	-	-	-	
GRADUIERUNG AN FACHHOCH- SCHULEN	M	634	572	7	55	-	-	-	-	-	-	-	-	-	-	
	W	255	196	3	56	-	-	-	-	-	-	-	-	-	-	
	I	889	768	10	111	-	-	-	-	-	-	-	-	-	-	
STUDIENBEREICH ZUSAMMEN	M	680	572	7	59	9	16	11	4	2	-	-	-	-	-	
	W	260	196	3	56	1	2	2	-	-	-	-	-	-	-	
	I	940	768	10	115	10	18	13	4	2	-	-	-	-	-	
WIRTSCHAFTSWISSEN- SCHAFTEN																
DIPLOM	M	5207	234	152	446	798	1056	1077	617	356	202	102	60	92	15	
	W	955	18	15	30	161	229	203	126	63	29	15	5	10	1	
	I	6162	252	167	526	959	1285	1280	743	419	231	117	65	102	16	

ABSCHLUSSPRÜFUNGEN 1978 (WINTERSEMESTER 1977/78 UND SOMMERSEMESTER 1978)

2 DEUTSCHE ABSOLVENTEN NACH HOCHSCHULARTEN, FÄCHERGRUPPEN, FACHSEMESTERN, STUDIENBEREICH  
DES 1. STUDIENFACHS SOWIE ART DER PRÜFUNG

FÄCHERGRUPPE STUDIENBEREICH PRÜFUNG	GE- SCHL.	BESTÄNDENE PRÜFUNGEN INSGESAMT	6. UND NIEDR.	DAVON ABSCHLUSS IM ... FACHSEMESTER												17. UND OHNE HOCHSCHUL- ANGABE
				7.	8.	9.	10.	11.	12.	13.	14.	15.	16.			
HOCHSCHULEN INSGESAMT																
MAGISTER	M	2	-	-	-	-	-	-	-	-	1	-	1	-		
	W	-	-	-	-	-	-	-	-	-	-	-	-	-		
	I	2	-	-	-	-	-	-	-	-	1	-	1	-		
STAATSEXAMEN (OHNE LA)	M	27	22	4	-	-	-	-	1	-	-	-	-	-		
	W	13	13	-	-	-	-	-	-	-	-	-	-	-		
	I	40	35	4	-	-	-	-	1	-	-	-	-	-		
PROMOTION (ABSCHLUSSPR. VORAUSGESETZT)	M	325	47	2	18	16	26	15	26	15	19	20	19	66		
	W	24	4	-	-	1	3	1	3	3	3	-	-	2		
	I	349	53	2	18	17	29	16	29	18	22	20	19	68		
LA GRUND- SCHULEN	M	-	-	-	-	-	-	-	-	-	-	-	-	-		
	W	3	1	2	-	-	-	-	-	-	-	-	-	-		
	I	3	1	2	-	-	-	-	-	-	-	-	-	-		
LA GRUND- UND HAUPTSCHULEN	M	53	20	11	19	3	2	4	1	-	1	1	-	-		
	W	42	11	13	5	5	4	4	-	-	-	-	-	-		
	I	95	31	24	15	8	6	8	1	-	1	1	-	-		
LA PRIMAR- STUFE	M	3	-	-	1	1	1	-	-	-	-	-	-	-		
	W	7	-	-	5	1	-	1	-	-	-	-	-	-		
	I	10	-	-	6	2	1	1	-	-	-	-	-	-		
LA REAL- SCHULEN	M	28	-	3	10	9	3	1	1	-	1	-	-	-		
	W	17	1	2	5	4	-	3	2	-	-	-	-	-		
	I	45	1	5	15	13	3	4	3	-	1	-	-	-		
LA SEKUN- DAR- STUFE I	M	-	-	-	-	-	-	-	-	-	-	-	-	-		
	W	5	2	-	2	1	-	-	-	-	-	-	-	-		
	I	5	2	-	2	1	-	-	-	-	-	-	-	-		
LA GYMNASIEN	M	37	-	-	1	2	13	11	7	1	1	-	-	1		
	W	16	-	-	-	2	9	2	3	-	-	-	-	-		
	I	53	-	-	1	4	22	13	10	1	1	-	-	1		
LA SEKUN- DAR- STUFE II	M	10	-	1	2	5	1	-	-	1	-	-	-	-		
	W	2	-	-	1	-	-	-	-	1	-	-	-	-		
	I	12	-	1	2	6	1	-	-	2	-	-	-	-		
LA BERUFS- BILD. SCHULEN	M	324	129	6	32	29	37	31	22	12	7	7	7	5		
	W	95	54	-	15	10	6	4	4	1	1	-	-	-		
	I	419	183	6	47	39	43	35	26	13	8	7	7	5		
LA HANDELS- SCHULEN	M	261	23	15	34	75	39	41	21	8	4	1	-	-		
	W	67	-	1	5	26	14	10	7	2	-	1	-	-		
	I	328	23	16	39	101	53	51	28	10	4	2	-	1		
ZUSATZPR. LA REALSCHULEN	M	1	-	-	-	1	-	-	-	-	-	-	-	-		
	W	-	-	-	-	-	-	-	-	-	-	-	-	-		
	I	1	-	-	-	1	-	-	-	-	-	-	-	-		
ZUSATZPR. LA GYMNASIEN	M	2	1	-	-	-	-	-	-	-	1	-	-	-		
	W	1	-	-	-	-	1	-	-	-	-	-	-	-		
	I	3	1	-	-	-	1	-	-	-	1	-	-	-		
ZUSATZPR. LA BERUFSBILD. SCHULEN	M	6	4	-	1	-	-	1	-	-	-	-	-	-		
	W	-	-	-	-	-	-	-	-	-	-	-	-	-		
	I	6	4	-	1	-	-	1	-	-	-	-	-	-		
ZUSATZPR. SONSTIGES LA	M	9	8	1	-	-	-	-	-	-	-	-	-	-		
	W	2	2	-	-	-	-	-	-	-	-	-	-	-		
	I	11	10	1	-	-	-	-	-	-	-	-	-	-		
GRADUIERUNG AN FACHHOCH- SCHULEN	M	3423	1801	450	712	236	131	48	17	7	2	-	-	2		
	W	655	346	93	152	35	21	3	3	-	-	-	-	2		
	I	4078	2147	543	864	271	152	51	20	7	2	-	-	19		
SONSTIGER AB- SCHLUSS IM BUNDESGBIET	M	142	128	14	-	-	-	-	-	-	-	-	-	-		
	W	36	36	-	-	-	-	-	-	-	-	-	-	-		
	I	178	164	14	-	-	-	-	-	-	-	-	-	-		
STUDIENBEREICH ZUSAMMEN	M	9860	2419	659	1267	1175	1309	1229	713	401	238	132	86	166		
	W	1940	488	126	269	247	287	231	148	70	33	16	5	13		
	I	11800	2907	785	1536	1422	1596	1460	861	471	271	148	91	179		
WIRTSCHAFTSINGENIEUR- WESEN																
DIPLOM	M	244	66	12	25	7	20	17	22	25	16	14	6	14		
	W	3	2	-	-	-	-	-	-	-	-	-	-	-		
	I	247	68	12	25	7	20	17	22	25	16	14	6	14		
PROMOTION (ABSCHLUSSPR. VORAUSGESETZT)	M	15	2	-	-	-	-	-	-	-	1	-	-	-		
	W	1	-	-	-	-	-	-	-	-	-	-	-	12		
	I	16	2	-	-	-	-	-	-	-	1	-	-	13		
GRADUIERUNG AN FACHHOCH- SCHULEN	M	289	154	33	60	23	9	3	5	2	-	-	-	-		
	W	16	9	1	4	2	-	-	-	-	-	-	-	-		
	I	305	163	34	64	25	9	3	5	2	-	-	-	-		
SONSTIGER AB- SCHLUSS IM BUNDESGBIET	M	42	42	-	-	-	-	-	-	-	-	-	-	-		
	W	-	-	-	-	-	-	-	-	-	-	-	-	-		
	I	42	42	-	-	-	-	-	-	-	-	-	-	-		

ABSCHLUSSPRÜFUNGEN 1978 (WINTERSEMESTER 1977/78 UND SOMMERSEMESTER 1978)

2 DEUTSCHE ABSOLVENTEN NACH HOCHSCHULARTEN, FÄCHERGRUPPEN, FACHSEMESTERN, STUDIENBEREICH  
DES 1. STUDIENFACHS SOWIE ART DER PRÜFUNG

FÄCHERGRUPPE STUDIENBEREICH PRÜFUNG	GE- SCHL.	BESTANDENE PRÜFUNGEN INSGESAMT	6.UND NIEDR.	DABON ABSCHLUSS IM ... FACHSEMESTER												16.	17.UND OHNE HOHER ANGABE
				7.	8.	9.	10.	11.	12.	13.	14.	15.					
HOCHSCHULEN INSGESAMT																	
STUDIENBEREICH	ZUSAMMEN	M	590	264	45	85	31	29	20	27	27	17	14	6	14	12	
		W	20	11	1	4	2	-	-	-	-	-	-	-	1	1	
		I	610	275	46	89	32	29	20	27	27	17	14	7	14	13	
FÄCHERGRUPPE	ZUSAMMEN	M	18708	4521	1072	2365	2101	2606	2191	1439	837	532	290	172	395	187	
		W	7872	2641	597	1641	688	821	619	398	215	108	46	32	37	29	
		I	26580	7162	1669	4006	2789	3427	2810	1837	1052	640	336	204	432	216	
MATHEMATIK, NATUR- WISSENSCHAFTEN																	
MATHEMATIK																	
DIPLOM		M	903	6	5	10	38	112	152	151	141	97	56	50	85	-	
		W	151	-	-	5	5	18	27	23	34	11	6	11	11	-	
		I	1054	6	5	15	43	130	179	174	175	108	62	61	96	-	
PROMOTION (ABSCHLUSSPR. VORAUSGESETZT)		M	133	9	4	2	7	18	8	14	12	14	3	8	22	12	
		W	11	1	-	-	-	1	1	1	1	1	-	1	4	1	
		I	144	10	4	2	7	18	9	15	13	15	3	9	26	13	
PROMOTION OHNE VORAUSGESETZTE ABSCHLUSSPR.		M	29	-	-	1	-	1	3	3	2	3	6	1	9	1	
		W	2	-	-	-	-	-	-	-	1	1	-	-	1	-	
		I	31	-	-	1	-	1	3	3	2	4	6	1	9	1	
LA GRUND- SCHULEN		M	12	5	7	-	-	-	-	-	-	-	-	-	-	-	
		W	200	143	47	6	2	1	-	1	-	-	-	-	-	-	
		I	212	148	54	6	2	1	-	1	-	-	-	-	-	-	
LA GRUND- UND HAUPTSCHULEN		M	348	83	136	67	24	4	6	6	2	-	-	-	-	-	
		W	731	213	272	197	24	14	7	3	-	1	-	-	-	-	
		I	1079	296	408	284	48	18	13	9	2	1	-	-	-	-	
LA PRIMAR- STUFE		M	4	1	2	1	-	-	-	-	-	-	-	-	-	-	
		W	63	33	28	2	-	-	-	-	-	-	-	-	-	-	
		I	67	34	30	3	-	-	-	-	-	-	-	-	-	-	
LA REAL- SCHULEN		M	280	74	40	51	38	19	15	11	8	1	5	5	7	6	
		W	347	104	54	87	58	22	7	7	1	1	-	-	1	5	
		I	627	178	94	138	96	41	22	18	9	2	5	5	8	11	
LA SEKUNDAR- STUFE I		M	113	39	52	12	5	5	-	-	-	-	-	-	-	-	
		W	164	43	106	9	4	-	-	-	1	1	-	-	-	-	
		I	277	82	158	21	9	5	-	-	1	1	-	-	-	-	
LA UNTER- U. MITTELSTUFEN D. GYMNASIEN		M	7	-	1	4	-	1	-	1	-	-	-	-	-	-	
		W	8	-	1	6	-	1	-	-	-	-	-	-	-	-	
		I	15	-	2	10	-	2	-	1	-	-	-	-	-	-	
LA GYMNASIEN		M	690	1	3	34	102	145	139	117	52	44	16	12	24	1	
		W	274	2	1	23	49	64	63	36	18	8	4	1	5	-	
		I	964	3	4	57	151	209	202	153	70	52	20	13	29	1	
LA SEKUNDAR- STUFE II		M	27	-	-	4	13	7	2	1	-	-	-	-	-	-	
		W	13	-	-	2	7	3	1	-	-	-	-	-	-	-	
		I	40	-	-	6	20	10	3	1	-	-	-	-	-	-	
LA SCHULEN F. BEHINDERTE (SONDERSCH.)		M	2	-	1	-	1	-	-	-	-	-	-	-	-	-	
		W	4	-	-	1	2	1	-	-	-	-	-	-	-	-	
		I	6	-	1	1	3	1	-	-	-	-	-	-	-	-	
LA BERUFS- BILD. SCHULEN		M	37	9	3	4	3	3	5	4	2	-	2	-	2	-	
		W	4	-	1	1	-	-	-	2	-	-	-	-	-	-	
		I	41	9	4	5	3	3	5	6	2	-	2	-	2	-	
SONSTIGES LA		M	5	2	-	2	1	-	-	-	-	-	-	-	-	-	
		W	10	2	3	3	1	-	-	-	1	-	-	-	-	-	
		I	15	4	3	5	2	-	-	-	1	-	-	-	-	-	
ZUSATZPR. LA REALSCHULEN		M	2	1	-	-	-	-	-	1	-	-	-	-	-	-	
		W	7	7	-	-	-	-	-	-	-	-	-	-	-	-	
		I	9	8	-	-	-	-	-	1	-	-	-	-	-	-	
ZUSATZPR. LA GYMNASIEN		M	29	4	1	2	2	1	4	4	4	5	-	-	1	1	
		W	4	1	-	-	-	1	1	-	-	-	-	2	-	-	
		I	33	5	1	2	2	1	5	4	4	5	-	2	1	1	
ZUSATZPR. LA SCH. F. BEHIND. (SONDERSCH.)		M	1	1	-	-	-	-	-	-	-	-	-	-	-	-	
		W	-	-	-	-	-	-	-	-	-	-	-	-	-	-	
		I	1	1	-	-	-	-	-	-	-	-	-	-	-	-	
ZUSATZPR. LA BERUFSBILD. SCHULEN		M	3	-	-	1	-	2	-	-	-	-	-	-	-	-	
		W	-	-	-	-	-	-	-	-	-	-	-	-	-	-	
		I	3	-	-	1	-	2	-	-	-	-	-	-	-	-	
ZUSATZPR. SONSTIGES LA		M	-	-	-	-	-	-	-	-	-	-	-	-	-	-	
		W	1	1	-	-	-	-	-	-	-	-	-	-	-	-	
		I	1	1	-	-	-	-	-	-	-	-	-	-	-	-	
GRADUIERUNG AN FACHHOCH- SCHULEN		M	32	10	-	21	-	1	-	-	-	-	-	-	-	-	
		W	9	1	-	5	2	1	-	-	-	-	-	-	-	-	
		I	41	11	-	26	2	2	-	-	-	-	-	-	-	-	
STUDIENBEREICH	ZUSAMMEN	M	2657	245	255	236	234	319	334	313	223	164	88	76	149	21	
		W	2003	551	513	347	154	125	107	73	56	24	10	15	22	6	
		I	4660	796	768	583	388	444	441	386	279	188	98	91	171	27	

ABSCHLUSSPRÜFUNGEN 1978 (WINTERSEMESTER 1977/78 UND SOMMERSEMESTER 1978)

2 DEUTSCHE ABSOLVENTEN NACH HOCHSCHULARTEN, FÄCHERGRUPPEN, FACHSEMESTERN, STUDIENBEREICH  
DES 1. STUDIENFACHS SOWIE ART DER PRÜFUNG

FÄCHERGRUPPE STUDIENBEREICH PRÜFUNG	GE- SCHL.	BESTANDENE PRÜFUNGEN INSGESAMT	6-UND NIEDR.	DAVON ABSCHLUSS IM ... FACHSEMESTER											17-UND OHNE HOEHER. ANGABE
				7.	8.	9.	10.	11.	12.	13.	14.	15.	16.		
HOCHSCHULEN INSGESAMT															
INFORMATIK															
DIPLOM	M	349	15	9	21	29	47	54	80	37	28	17	3	9	-
	W	55	-	-	2	3	8	11	13	6	8	2	-	2	-
	I	404	15	9	23	32	55	65	93	43	36	19	3	11	-
MAGISTER	M	-	-	-	-	-	-	-	-	-	-	-	-	-	-
	W	1	-	-	-	-	-	-	-	1	-	-	-	-	-
	I	1	-	-	-	-	-	-	-	1	-	-	-	-	-
PROMOTION (ABSCHLUSSPR. VORAUSGESETZT)	M	28	2	-	2	-	3	1	1	-	1	1	-	-	17
	W	2	-	-	-	-	1	-	-	-	-	-	-	1	-
	I	30	2	-	2	-	4	1	1	-	1	1	-	1	17
LA BERUFS- BILD. SCHULEN	M	3	-	-	-	-	3	-	-	-	-	-	-	-	-
	W	-	-	-	-	-	-	-	-	-	-	-	-	-	-
	I	3	-	-	-	-	3	-	-	-	-	-	-	-	-
GRADUIERUNG AN FACHHOCH- SCHULEN	M	248	40	37	120	37	9	2	1	1	1	-	-	-	-
	W	33	10	1	13	4	-	-	1	-	-	-	-	-	-
	I	281	50	38	133	41	13	2	2	1	1	-	-	-	-
STUDIENBEREICH ZUSAMMEN	M	628	57	46	143	66	62	57	82	38	30	18	3	9	17
	W	91	10	1	15	7	13	11	14	7	8	2	-	3	-
	I	719	67	47	158	73	75	68	96	45	38	20	3	12	17
PHYSIK, ASTRONOMIE															
DIPLOM	M	906	3	3	24	38	79	140	161	157	105	47	56	91	2
	W	54	-	-	3	3	3	10	5	12	9	5	-	4	-
	I	960	3	3	27	41	82	150	166	169	114	52	56	95	2
PROMOTION (ABSCHLUSSPR. VORAUSGESETZT)	M	435	14	3	9	7	17	22	42	37	32	31	32	165	24
	W	11	-	1	1	-	-	-	2	-	-	-	1	5	1
	I	446	14	4	10	7	17	22	44	37	32	31	33	170	25
PROMOTION OHNE VORAUSGESETZTE ABSCHLUSSPR.	M	5	-	-	-	-	-	2	-	-	-	-	-	3	-
	W	-	-	-	-	-	-	-	-	-	-	-	-	-	-
	I	5	-	-	-	-	-	2	-	-	-	-	-	3	-
LA GRUND- SCHULEN	M	4	2	2	-	-	-	-	-	-	-	-	-	-	-
	W	2	1	1	-	-	-	-	-	-	-	-	-	-	-
	I	6	3	3	-	-	-	-	-	-	-	-	-	-	-
LA GRUND- UND HAUPTSCHULEN	M	98	27	27	26	11	3	2	-	1	1	-	-	-	-
	W	22	7	9	2	2	1	-	1	-	-	-	-	-	-
	I	120	34	36	28	13	4	2	1	1	1	-	-	-	-
LA PRIMAR- STUFE	M	1	-	1	-	-	-	-	-	-	-	-	-	-	-
	W	24	17	-	7	-	-	-	-	-	-	-	-	-	-
	I	25	17	1	7	-	-	-	-	-	-	-	-	-	-
LA REAL- SCHULEN	M	147	24	18	27	29	20	8	10	5	1	1	-	1	3
	W	53	10	10	12	10	8	2	-	-	-	-	-	-	1
	I	200	34	28	39	39	28	10	10	5	1	1	-	1	4
LA SEKUNDAR- STUFE I	M	31	25	1	-	4	-	-	1	-	-	-	-	-	-
	W	27	21	1	3	2	-	-	-	-	-	-	-	-	-
	I	58	46	2	3	6	-	-	1	-	-	-	-	-	-
LA UNTER- U. MITTELSTUFEN D. GYMNASIEN	M	3	-	1	-	-	1	-	-	-	1	-	-	-	-
	W	1	-	-	1	-	-	-	-	-	-	-	-	-	-
	I	4	-	1	1	-	1	-	-	-	1	-	-	-	-
LA GYMNASIEN	M	303	4	2	12	28	67	58	54	33	15	7	6	16	1
	W	58	-	-	3	5	17	16	13	1	2	-	1	-	-
	I	361	4	2	15	33	84	74	67	34	17	7	7	16	1
LA SEKUNDAR- STUFE II	M	19	1	1	5	9	1	-	-	2	-	-	-	-	-
	W	2	-	-	-	-	-	-	1	1	-	-	-	-	-
	I	21	1	1	5	9	1	-	1	1	2	-	-	-	-
LA SCHULEN F. BEHINDERTE (SONDERSCH.)	M	1	-	-	-	1	-	-	-	-	-	-	-	-	-
	W	-	-	-	-	-	-	-	-	-	-	-	-	-	-
	I	1	-	-	-	1	-	-	-	-	-	-	-	-	-
LA BERUFS- BILD. SCHULEN	M	59	18	-	5	5	6	10	5	5	1	3	-	-	1
	W	4	1	-	2	-	-	1	-	-	-	-	-	-	-
	I	63	19	-	7	5	6	11	5	5	1	3	-	-	1
SONSTIGES LA	M	3	-	1	2	-	-	-	-	-	-	-	-	-	-
	W	-	-	-	-	-	-	-	-	-	-	-	-	-	-
	I	3	-	1	2	-	-	-	-	-	-	-	-	-	-
ZUSATZPR. LA REALSCHULEN	M	5	4	-	-	-	-	-	-	1	-	-	-	-	-
	W	1	1	-	-	-	-	-	-	-	-	-	-	-	-
	I	6	5	-	-	-	-	-	-	1	-	-	-	-	-
ZUSATZPR. LA GYMNASIEN	M	13	3	-	1	2	1	1	-	1	1	1	-	2	-
	W	2	-	-	-	-	-	1	-	-	-	-	-	-	-
	I	15	3	-	1	2	1	2	-	1	1	1	-	2	-
ZUSATZPR. LA BERUFSBILD. SCHULEN	M	2	2	-	-	-	-	-	-	-	-	-	-	-	-
	W	-	-	-	-	-	-	-	-	-	-	-	-	-	-
	I	2	2	-	-	-	-	-	-	-	-	-	-	-	-

ABSCHLUSSPRÜFUNGEN 1978 (WINTERSEMESTER 1977/78 UND SOMMERSEMESTER 1978)

2 DEUTSCHE ABSOLVENTEN NACH HOCHSCHULARTEN, FÄCHERGRUPPEN, FACHSEMESTERN, STUDIENBEREICH  
DES 1. STUDIENFACHS SOWIE ART DER PRÜFUNG

FÄCHERGRUPPE STUDIENBEREICH PRÜFUNG	GE- SCHL.	BESTANDENE PRÜFUNGEN INSGESAMT	6.UND NIEDR.	DAVON ABSCHLUSS IM ... FACHSEMESTER												17.UND HOEHER. ANGABE
				7.	8.	9.	10.	11.	12.	13.	14.	15.	16.			
HOCHSCHULEN INSGESAMT																
GRADUIERUNG AN FACHHOCH- SCHULEN	M	2	-	-	1	-	1	-	-	-	-	-	-	-	-	
	W	-	-	-	-	-	-	-	-	-	-	-	-	-		
	I	2	-	-	1	-	1	-	-	-	-	-	-	-		
STUDIENBEREICH ZUSAMMEN	M	2037	127	60	112	134	196	243	273	240	159	90	94	278	31	
	W	261	58	22	34	22	29	30	22	14	11	6	2	9	2	
	I	2298	185	82	146	156	225	273	295	254	170	96	96	287	33	
CHEMIE																
DIPLOM	M	877	3	1	25	44	108	127	146	122	86	56	39	74	46	
	W	119	-	1	4	6	22	18	13	23	9	8	4	2	9	
	I	996	3	2	29	50	130	145	159	145	95	64	43	76	55	
STAATSEXAMEN (OHNE LA)	M	40	2	-	7	6	5	5	5	3	1	4	1	1	-	
	W	54	1	-	5	7	14	6	14	4	3	-	-	-	-	
	I	94	3	-	12	13	19	11	19	7	4	4	1	1	-	
PROMOTION (ABSCHLUSSPR. VORAUSGESETZT)	M	857	14	6	17	11	23	38	45	40	51	61	84	384	83	
	W	60	2	-	5	1	3	8	5	1	3	2	7	20	3	
	I	917	16	6	22	12	26	46	50	41	54	63	91	404	86	
LA GRUND- SCHULEN	M	-	-	-	-	-	-	-	-	-	-	-	-	-	-	
	W	3	2	1	-	-	-	-	-	-	-	-	-	-	-	
	I	3	2	1	-	-	-	-	-	-	-	-	-	-	-	
LA GRUND- UND HAUPTSCHULEN	M	63	7	21	23	5	3	1	2	-	1	-	-	-	-	
	W	66	20	25	15	4	1	1	-	-	-	-	-	-	-	
	I	129	27	46	38	9	4	2	2	-	1	-	-	-	-	
LA PRIMAR- STUFE	M	-	-	-	-	-	-	-	-	-	-	-	-	-	-	
	W	1	1	-	-	-	-	-	-	-	-	-	-	-	-	
	I	1	1	-	-	-	-	-	-	-	-	-	-	-	-	
LA REAL- SCHULEN	M	71	18	7	18	12	4	3	4	1	1	-	-	2	1	
	W	85	26	14	24	12	4	4	-	1	-	-	-	-	-	
	I	156	44	21	42	24	8	7	4	2	1	-	-	2	1	
LA SEKUNDAR- STUFE I	M	38	24	2	7	3	-	1	-	1	-	-	-	-	-	
	W	50	38	4	6	-	1	1	-	-	-	-	-	-	-	
	I	88	62	6	13	3	1	2	-	1	-	-	-	-	-	
LA UNTER- U. MITTELSTUFEN D. GYMNASIEN	M	-	-	-	-	-	-	-	-	-	-	-	-	-	-	
	W	1	1	-	-	-	-	-	-	-	-	-	-	-	-	
	I	1	1	-	-	-	-	-	-	-	-	-	-	-	-	
LA GYMNASIEN	M	193	3	1	17	34	41	35	20	5	11	7	7	12	-	
	W	119	1	-	20	17	32	19	9	10	2	1	-	8	-	
	I	312	4	1	37	51	73	54	29	15	13	8	7	20	-	
LA SEKUNDAR- STUFE II	M	8	2	-	1	2	1	2	-	-	-	-	-	-	-	
	W	5	1	-	1	2	1	-	-	-	-	-	-	-	-	
	I	13	3	-	2	4	2	2	-	-	-	-	-	-	-	
LA BERUFS- BILD. SCHULEN	M	39	9	-	5	5	2	7	8	2	-	1	-	-	-	
	W	7	2	-	-	2	1	2	-	-	-	-	-	-	-	
	I	46	11	-	5	7	3	9	8	2	-	1	-	-	-	
SONSTIGES LA	M	1	-	-	-	-	-	1	-	-	-	-	-	-	-	
	W	-	-	-	-	-	-	-	-	-	-	-	-	-	-	
	I	1	-	-	-	-	-	1	-	-	-	-	-	-	-	
ZUSATZPR. LA REALSCHULEN	M	10	1	-	-	-	-	-	-	-	-	-	-	-	9	
	W	4	-	-	1	-	1	-	-	-	-	-	-	-	2	
	I	14	1	-	1	-	1	-	-	-	-	-	-	-	11	
ZUSATZPR. LA GYMNASIEN	M	9	1	-	1	3	1	-	-	-	-	-	-	2	1	
	W	4	-	-	-	-	-	-	3	-	1	-	-	-	1	
	I	13	1	-	1	3	1	-	3	-	1	-	-	2	1	
ZUSATZPR. LA BERUFSBILD. SCHULEN	M	1	1	-	-	-	-	-	-	-	-	-	-	-	-	
	W	-	-	-	-	-	-	-	-	-	-	-	-	-	-	
	I	1	1	-	-	-	-	-	-	-	-	-	-	-	-	
GRADUIERUNG AN FACHHOCH- SCHULEN	M	306	90	19	78	45	33	12	8	9	5	3	3	1	-	
	W	90	28	6	35	8	10	2	-	-	1	-	-	-	-	
	I	396	118	25	113	53	43	14	8	9	6	3	3	1	-	
STUDIENBEREICH ZUSAMMEN	M	2513	175	57	199	170	221	232	238	183	156	132	134	476	140	
	W	668	123	51	116	59	90	61	44	39	19	11	11	30	14	
	I	3181	298	108	315	229	311	293	282	222	175	143	145	506	154	
PHARMAZIE																
STAATSEXAMEN (OHNE LA)	M	349	46	81	95	52	43	21	5	4	-	1	-	-	1	
	W	405	54	114	134	39	42	18	3	1	-	-	-	-	-	
	I	754	100	195	229	91	85	39	8	5	-	1	-	-	1	
PROMOTION (ABSCHLUSSPR. VORAUSGESETZT)	M	73	14	1	7	5	7	3	7	6	5	3	2	4	9	
	W	45	12	2	6	1	-	-	5	3	2	6	1	2	5	
	I	118	26	3	13	6	7	3	12	9	7	9	3	6	14	
STUDIENBEREICH ZUSAMMEN	M	422	60	82	102	57	50	24	12	10	5	4	2	4	10	
	W	450	66	116	140	40	42	18	8	4	2	6	1	2	5	
	I	872	126	198	242	97	92	42	20	14	7	10	3	6	15	

ABSCHLUSSPRÜFUNGEN 1978 (WINTERSEMESTER 1977/78 UND SOMMERSEMESTER 1978)

2 DEUTSCHE ABSOLVENTEN NACH HOCHSCHULARTEN, FÄCHERGRUPPEN, FACHSEMESTERN, STUDIENBEREICH  
DES 1. STUDIENFACHS SOWIE ART DER PRÜFUNG

FÄCHERGRUPPE STUDIENBEREICH PRÜFUNG	GE- SCHL.	BESTANDENE PRÜFUNGEN INSGESAMT	6.UND NIEDR.	DAVON ABSCHLUSS IN ... FACHSEMESTER													17.UND OHNE HOEMER-ANGABE
				7.	8.	9.	10.	11.	12.	13.	14.	15.	16.				
HOCHSCHULEN INSGESAMT																	
<b>BIOLOGIE</b>																	
DIPLOM	M	388	3	3	22	30	46	75	51	42	44	28	17	27	-	-	
	W	214	1	2	15	28	36	36	34	25	20	8	4	5	-	-	
	I	602	4	5	37	58	82	111	85	67	64	36	21	32	-	-	
PROMOTION (ABSCHLUSSPR. VORAUSGESETZT)	M	227	10	4	6	7	9	12	12	15	11	24	22	67	6		
	W	64	2	-	1	5	4	6	1	1	5	4	7	26	2		
	I	291	12	4	7	12	13	18	13	16	16	30	29	113	8		
PROMOTION OHNE VORAUSGESETZTE ABSCHLUSSPR.	M	4	-	-	-	-	1	-	1	-	-	-	-	2	-		
	W	1	-	-	-	-	-	-	-	-	-	-	-	1	-		
	I	5	-	-	-	-	1	-	1	-	-	-	-	3	-		
LA GRUND- SCHULEN	M	8	4	2	1	1	-	-	-	-	-	-	-	-	-		
	W	143	114	23	4	1	1	-	-	-	-	-	-	-	-		
	I	151	118	25	5	2	1	-	-	-	-	-	-	-	-		
LA GRUND- UND HAUPTSCHULEN	M	132	31	44	40	8	7	-	1	-	1	-	-	-	-		
	W	382	89	139	101	30	12	6	3	2	-	-	-	-	-		
	I	514	120	183	141	38	19	6	4	2	1	-	-	-	-		
LA PRIMAR- STUFE	M	2	-	-	-	2	-	-	-	-	-	-	-	-	-		
	W	11	8	3	-	-	-	-	-	-	-	-	-	-	-		
	I	13	8	3	-	2	-	-	-	-	-	-	-	-	-		
LA REAL- SCHULEN	M	107	37	7	24	21	3	4	1	3	1	1	1	2	2		
	W	188	48	29	55	29	10	9	-	5	2	-	-	-	1		
	I	295	85	36	79	50	13	13	1	8	3	1	1	2	3		
LA SEKUNDAR- STUFE I	M	44	28	2	6	2	-	1	1	2	-	1	-	1	-		
	W	131	101	7	16	2	2	-	1	1	-	-	-	-	2		
	I	175	129	9	22	4	2	1	2	2	-	1	-	1	2		
LA UNTER- U. MITTELSTUFEN D. GYMNASIEN	M	1	-	-	-	1	-	-	-	-	-	-	-	-	-		
	W	1	-	-	1	-	-	-	-	-	-	-	-	-	-		
	I	2	-	-	1	1	-	-	-	-	-	-	-	-	-		
LA GYMNASIEN	M	444	1	-	25	51	93	112	65	42	28	6	7	14	-		
	W	353	1	1	25	43	79	90	55	24	15	9	6	5	-		
	I	797	2	1	50	94	172	202	120	66	43	15	13	19	-		
LA SEKUNDAR- STUFE II	M	12	-	-	6	2	1	3	-	-	-	-	-	-	-		
	W	18	2	-	2	6	8	-	-	-	-	-	-	-	-		
	I	30	2	-	8	8	9	3	-	-	-	-	-	-	-		
LA SCHULEN F. BEHINDERTE (SONDERSCH.)	M	-	-	-	-	-	-	-	-	-	-	-	-	-	-		
	W	5	-	-	3	2	-	-	-	-	-	-	-	-	-		
	I	5	-	-	3	2	-	-	-	-	-	-	-	-	-		
LA BERUFS- BILD. SCHULEN	M	2	-	-	-	1	-	-	-	1	-	-	-	-	-		
	W	4	2	-	1	1	-	-	-	-	-	-	-	-	-		
	I	6	2	-	1	2	-	-	-	1	-	-	-	-	-		
SONSTIGES LA	M	7	-	1	2	1	1	-	1	-	-	-	-	1	-		
	W	15	1	6	5	3	-	-	-	-	-	-	-	-	-		
	I	22	1	7	7	4	1	-	1	-	-	-	-	1	-		
ZUSATZPR. LA REALSCHULEN	M	7	1	-	-	1	-	-	-	-	-	-	-	-	5		
	W	18	3	-	1	1	1	-	-	1	-	-	-	-	11		
	I	25	4	-	1	2	1	-	-	1	-	-	-	-	16		
ZUSATZPR. LA GYMNASIEN	M	15	5	-	3	-	2	2	1	-	1	-	-	-	1		
	W	8	3	-	-	-	2	1	1	-	1	-	-	-	-		
	I	23	8	-	3	-	4	3	2	-	2	-	-	-	1		
ZUSATZPR. LA BERUFSBILD. SCHULEN	M	-	-	-	-	-	-	-	-	-	-	-	-	-	-		
	W	1	-	-	1	-	-	-	-	-	-	-	-	-	-		
	I	1	-	-	1	-	-	-	-	-	-	-	-	-	-		
STUDIENBEREICH ZUSAMMEN	M	1400	120	63	135	128	163	209	134	105	86	62	47	154	14		
	W	1557	375	210	231	151	155	148	95	58	43	21	17	37	16		
	I	2957	495	273	366	279	318	357	229	163	129	83	64	171	30		
<b>GEOWISSENSCHAFTEN (OHNE GEOGRAPHIE)</b>																	
DIPLOM	M	262	2	1	8	19	55	68	44	33	9	6	11	6	-		
	W	62	1	-	7	6	18	11	12	3	3	-	1	-	-		
	I	324	3	1	15	25	73	79	56	36	12	6	12	6	-		
PROMOTION (ABSCHLUSSPR. VORAUSGESETZT)	M	101	8	3	4	8	2	5	6	8	11	4	4	29	9		
	W	6	1	-	-	-	-	1	-	-	1	1	1	1	-		
	I	107	9	3	4	8	2	6	6	8	12	5	5	30	9		
STUDIENBEREICH ZUSAMMEN	M	363	10	4	12	27	57	73	50	41	20	10	15	35	9		
	W	68	2	-	7	6	18	12	12	3	4	1	2	1	-		
	I	431	12	4	19	33	75	85	62	44	24	11	17	36	9		
<b>GEOGRAPHIE</b>																	
DIPLOM	M	54	1	-	3	4	10	6	4	4	6	4	2	6	4		
	W	12	-	-	-	1	-	3	-	4	2	1	-	1	-		
	I	66	1	-	3	5	10	9	4	8	8	5	2	7	4		

ABSCHLUSSPRÜFUNGEN 1978 (WINTERSEMESTER 1977/78 UND SOMMERSEMESTER 1978)

2 DEUTSCHE ABSOLVENTEN NACH HOCHSCHULARTEN, FÄCHERGRUPPEN, FACHSEMESTERN, STUDIENBEREICH  
DES 1. STUDIENFACHS SOWIE ART DER PRÜFUNG

FÄCHERGRUPPE STUDIENBEREICH PRÜFUNG	GE- SCHL.	BESTANDENE PRÜFUNGEN INSGESAMT	6.UND NIEDR.	DAVON ABSCHLUSS IM ... FACHSEMESTER											16.	17.UND OHNE HOEHER.ANGABE
				7.	8.	9.	10.	11.	12.	13.	14.	15.				
HOCHSCHULEN INSGESAMT																
MAGISTER	M	6	-	-	-	-	-	-	-	1	2	2	-	1	-	
	W	4	-	-	-	-	-	-	1	1	1	-	-	-	-	
	I	10	-	-	-	-	-	-	1	2	3	3	-	1	-	
PROMOTION (ABSCHLUSSPR. VORAUSGESETZT)	M	37	3	-	1	1	3	2	4	3	4	3	3	7	3	
	W	3	-	-	-	-	1	1	-	-	-	-	-	-	1	
	I	40	3	-	1	1	4	3	4	3	4	3	3	7	4	
PROMOTION OHNE VORAUSGESETZTE ABSCHLUSSPR.	M	16	-	-	1	-	1	2	3	-	1	1	1	6	-	
	W	5	-	-	-	1	1	1	-	-	-	-	-	2	-	
	I	21	-	-	1	1	2	3	3	-	1	1	1	8	-	
LA GRUND- SCHULEN	M	12	5	5	1	1	-	-	-	-	-	-	-	-	-	
	W	107	70	33	1	2	-	-	1	-	-	-	-	-	-	
	I	119	75	38	2	3	-	-	1	-	-	-	-	-	-	
LA GRUND- UND HAUPTSCHULEN	M	159	37	72	36	8	4	-	1	1	-	-	-	-	-	
	W	221	41	79	72	17	8	2	2	-	-	-	-	-	-	
	I	380	78	151	108	25	12	2	3	1	-	-	-	-	-	
LA PRIMAR- STUFE	M	-	-	-	-	-	-	-	-	-	-	-	-	-	-	
	W	1	-	1	-	-	-	-	-	-	-	-	-	-	-	
	I	1	-	1	-	-	-	-	-	-	-	-	-	-	-	
LA REAL- SCHULEN	M	170	24	26	41	38	12	12	6	2	1	1	2	4	1	
	W	255	30	40	66	52	33	14	11	2	4	1	1	1	1	
	I	425	54	66	107	90	45	26	17	4	5	1	3	5	2	
LA SEKUNDAR- STUFE I	M	36	11	13	7	2	1	1	-	-	-	-	-	-	1	
	W	56	14	29	6	4	2	-	1	-	-	-	-	-	-	
	I	92	25	42	13	6	3	1	1	-	-	-	-	-	1	
LA UNTER- U. MITTELSTUFEN D. GYMNASIEN	M	3	1	-	2	-	-	-	-	-	-	-	-	-	-	
	W	4	1	1	1	-	-	-	-	-	1	-	-	-	-	
	J	7	2	1	3	-	-	-	-	-	1	-	-	-	-	
LA GYMNASIEN	M	503	1	3	29	76	94	93	95	36	29	13	16	18	-	
	W	330	1	3	19	53	68	68	60	29	18	4	2	5	-	
	I	833	2	6	48	129	162	161	155	65	47	17	18	23	-	
LA SEKUNDAR- STUFE II	M	5	1	-	-	2	1	-	-	-	1	-	-	-	-	
	W	3	-	-	-	1	1	-	-	1	-	-	-	-	-	
	I	8	1	-	-	3	2	-	-	1	1	-	-	-	-	
LA SCHULEN F. BEHINDERTE (SONDERSCH.)	M	1	-	-	-	1	-	-	-	-	-	-	-	-	-	
	W	-	-	-	-	-	-	-	-	-	-	-	-	-	-	
	I	1	-	-	-	1	-	-	-	-	-	-	-	-	-	
LA BERUFS- BILD. SCHULEN	M	6	2	-	-	-	-	-	1	-	2	-	1	-	-	
	W	1	-	1	-	-	-	-	-	-	-	-	-	-	-	
	I	7	2	1	-	-	-	-	1	-	2	-	1	-	-	
SONSTIGES LA	M	2	-	-	-	1	-	-	-	-	1	-	-	-	-	
	W	3	-	1	1	1	-	-	-	-	-	-	-	-	-	
	I	5	-	1	1	2	-	-	-	-	1	-	-	-	-	
ZUSATZPR. LA REALSCHULEN	M	7	3	2	-	-	-	1	-	-	-	-	-	-	1	
	W	2	-	-	-	1	-	-	-	-	-	-	-	-	1	
	I	9	3	2	-	1	-	1	-	-	-	-	-	-	2	
ZUSATZPR. LA GYMNASIEN	M	24	3	1	4	-	6	2	2	1	-	-	1	2	2	
	W	8	1	-	2	1	1	1	1	1	-	-	-	-	-	
	I	32	4	1	6	1	7	3	3	2	-	-	1	2	2	
ZUSATZPR. LA SCH.-F.-BEHIND. (SONDERSCH.)	M	1	1	-	-	-	-	-	-	-	-	-	-	-	-	
	W	-	-	-	-	-	-	-	-	-	-	-	-	-	-	
	I	1	1	-	-	-	-	-	-	-	-	-	-	-	-	
STUDIENBEREICH ZUSAMMEN	M	1042	93	122	125	134	132	119	117	49	47	22	27	43	12	
	W	1015	158	188	168	134	115	91	77	38	26	5	3	9	3	
	I	2057	251	310	293	268	247	210	194	87	73	27	30	52	15	
FÄCHERGRUPPE ZUSAMMEN	M	11062	887	689	1064	953	1200	1291	1219	889	667	426	398	1128	254	
	W	6113	1343	1101	1058	573	587	478	345	219	137	62	51	113	46	
	I	17175	2230	1790	2122	1523	1787	1769	1564	1108	804	488	449	1241	300	
HUMANMEDIZIN																
HUMANMEDIZIN (OHNE ZAHNMEDIZIN)																
STAATSEXAMEN (OHNE LA)	M	2457	-	1	-	2	8	36	806	1039	348	90	48	57	22	
	W	920	1	-	-	1	4	21	328	368	138	21	15	9	14	
	I	3377	1	1	-	3	12	57	1134	1407	486	111	63	66	36	
PROMOTION (ABSCHLUSSPR. VORAUSGESETZT)	M	2138	8	-	1	4	20	227	710	492	288	101	41	43	203	
	W	661	3	1	3	1	8	74	228	147	83	27	7	5	74	
	I	2799	11	1	4	5	28	301	938	639	371	128	48	48	277	
STUDIENBEREICH ZUSAMMEN	M	4595	8	1	1	6	28	263	1516	1531	636	191	89	100	225	
	W	1581	4	1	3	2	12	95	556	515	221	48	22	14	88	
	I	6176	12	2	4	8	40	358	2072	2046	857	239	111	114	313	

ABSCHLUSSPRÜFUNGEN 1978 (WINTERSEMESTER 1977/78 UND SOMMERSEMESTER 1978)

2 DEUTSCHE ABSOLVENTEN NACH HOCHSCHULARTEN, FÄCHERGRUPPEN, FACHSEMESTERN, STUDIENBEREICH  
DES 1. STUDIENFACHS SOWIE ART DER PRÜFUNG

FÄCHERGRUPPE STUDIENBEREICH PRÜFUNG	GE- SCHL.	BESTANDENE PRÜFUNGEN INSGESAMT	6.UND NIEDR.	DAVON ABSCHLUSS IM ... FACHSEMESTER												17.UND OHNE HOEHER.ANGABE
				7.	8.	9.	10.	11.	12.	13.	14.	15.	16.			
HOCHSCHULEN INSGESAMT																
<b>ZAHNHEILKUNDE</b>																
STAATSEXAMEN (OHNE LA)	M	677	-	1	1	1	182	269	130	51	20	5	6	11	-	
	W	136	1	-	-	-	46	49	30	8	1	-	-	-	1	
	I	813	1	1	1	1	228	318	160	59	21	5	6	11	1	
PROMOTION (ABSCHLUSSPR. VORAUSGESETZT)	M	583	7	-	2	1	165	186	112	36	27	7	3	5	32	
	W	136	-	-	1	-	50	42	19	6	7	2	-	-	9	
	I	719	7	-	3	1	215	228	131	42	34	9	3	5	41	
STUDIENBEREICH ZUSAMMEN	M	1260	7	1	3	2	347	455	242	87	47	12	9	16	32	
	W	272	1	-	1	-	96	91	49	14	8	2	-	-	10	
	I	1532	8	1	4	2	443	546	291	101	55	14	9	16	42	
FÄCHERGRUPPE ZUSAMMEN	M	5855	15	2	4	8	375	718	1758	1618	683	203	98	116	257	
	W	1853	5	1	4	2	108	186	605	529	229	50	22	14	98	
	I	7708	20	3	8	10	483	904	2363	2147	912	253	120	130	355	
<b>VETERINÄRMEDIZIN</b>																
<b>VETERINÄRMEDIZIN</b>																
STAATSEXAMEN (OHNE LA)	M	198	-	-	-	6	44	97	30	9	7	1	2	2	-	
	W	134	-	-	-	5	19	70	27	10	3	-	-	-	-	
	I	332	-	-	-	11	63	167	57	19	10	1	2	2	-	
PROMOTION (ABSCHLUSSPR. VORAUSGESETZT)	M	137	1	1	1	7	18	20	15	22	19	9	5	7	12	
	W	71	-	-	-	3	11	8	7	10	10	4	3	6	9	
	I	208	1	1	1	10	29	28	22	32	29	13	8	13	21	
STUDIENBEREICH ZUSAMMEN	M	335	1	1	1	13	62	117	45	31	26	10	7	9	12	
	W	205	-	-	-	8	30	78	34	20	13	4	3	6	9	
	I	540	1	1	1	21	92	195	79	51	39	14	10	15	21	
FÄCHERGRUPPE ZUSAMMEN	M	335	1	1	1	13	62	117	45	31	26	10	7	9	12	
	W	205	-	-	-	8	30	78	34	20	13	4	3	6	9	
	I	540	1	1	1	21	92	195	79	51	39	14	10	15	21	
<b>AGRAR-, FORST- UND ERNÄHRUNGSWISSENSCHAFTEN</b>																
<b>AGRARWISSENSCHAFTEN</b>																
DIPLOM	M	297	1	2	49	99	92	21	16	8	7	1	-	1	-	
	W	136	1	-	16	53	46	11	6	-	2	-	1	-	-	
	I	433	2	2	65	152	138	32	22	8	9	1	1	1	-	
STAATSEXAMEN (OHNE LA)	M	11	9	2	-	-	-	-	-	-	-	-	-	-	-	
	W	-	-	-	-	-	-	-	-	-	-	-	-	-	-	
	I	11	9	2	-	-	-	-	-	-	-	-	-	-	-	
PROMOTION (ABSCHLUSSPR. VORAUSGESETZT)	M	142	30	2	13	12	10	3	10	10	9	11	8	6	18	
	W	16	5	-	4	-	-	-	2	1	1	1	1	1	1	
	I	158	35	2	17	12	10	3	12	11	10	12	9	6	19	
LA BERUFS- BILD. SCHULEN	M	3	-	-	-	1	1	1	-	-	-	-	-	-	-	
	W	-	-	-	-	-	-	-	-	-	-	-	-	-	-	
	I	3	-	-	-	1	1	1	-	-	-	-	-	-	-	
GRADUIERUNG AN FACHHOCH- SCHULEN	M	340	188	61	74	8	8	-	-	-	1	-	-	-	-	
	W	68	38	8	11	2	9	-	-	-	-	-	-	-	-	
	I	408	226	69	85	10	17	-	-	-	1	-	-	-	-	
SONSTIGER AB- SCHLUSS IM BUNDESGBIET	M	14	11	1	1	1	-	-	-	-	-	-	-	-	-	
	W	-	-	-	-	-	-	-	-	-	-	-	-	-	-	
	I	14	11	1	1	1	-	-	-	-	-	-	-	-	-	
STUDIENBEREICH ZUSAMMEN	M	807	239	68	137	121	111	25	26	18	17	12	8	7	18	
	W	220	44	8	31	55	55	11	8	1	3	1	2	-	1	
	I	1027	283	76	168	176	166	36	34	19	20	13	10	7	19	
<b>GARTENBAU, LANDESPFLEGE</b>																
DIPLOM	M	130	2	1	5	25	27	25	15	10	7	7	2	4	-	
	W	73	-	-	4	15	16	15	8	3	5	2	1	4	-	
	I	203	2	1	9	40	43	40	23	13	12	9	3	8	-	
PROMOTION (ABSCHLUSSPR. VORAUSGESETZT)	M	8	1	-	3	-	-	-	-	-	-	-	-	-	4	
	W	1	-	-	1	-	-	-	-	-	-	-	-	-	-	
	I	9	1	-	3	1	-	-	-	-	-	-	-	-	4	
GRADUIERUNG AN FACHHOCH- SCHULEN	M	227	114	34	61	10	6	2	-	-	-	-	-	-	-	
	W	104	59	17	15	11	2	-	-	-	-	-	-	-	-	
	I	331	173	51	76	21	8	2	-	-	-	-	-	-	-	
STUDIENBEREICH ZUSAMMEN	M	365	117	35	69	35	33	27	15	10	7	7	2	4	4	
	W	178	59	17	19	27	18	15	8	3	5	2	1	4	-	
	I	543	176	52	88	62	51	42	23	13	12	9	3	8	4	
<b>FORSTWISSENSCHAFT, HOLZWIRTSCHAFT</b>																
DIPLOM	M	145	3	16	20	74	22	4	3	1	2	-	-	-	-	
	W	17	1	3	3	6	4	-	-	-	-	-	-	-	-	
	I	162	4	19	23	80	26	4	3	1	2	-	-	-	-	



ABSCHLUSSPRÜFUNGEN 1978 (WINTERSEMESTER 1977/78 UND SOMMERSEMESTER 1978)

2 DEUTSCHE ABSOLVENTEN NACH HOCHSCHULARTEN, FÄCHERGRUPPEN, FACHSEMESTERN, STUDIENBEREICH  
DES 1. STUDIENFACHS SOWIE ART DER PRÜFUNG

FACHGRUPPE STUDIENBEREICH PRÜFUNG	GE- SCHL.	BESTANDENE PRÜFUNGEN INSGESAMT	6.UND NIEDR.	DAVON ABSCHLUSS IM ... FACHSEMESTER												17.UND OHNE HOEHER.ANGABE
				7.	8.	9.	10.	11.	12.	13.	14.	15.	16.			
<b>HOCHSCHULEN INSGESAMT</b>																
PROMOTION (ABSCHLUSSPR. VORAUSGESETZT)	M	13	-	-	-	3	5	-	-	-	-	1	-	4	-	
	W	-	-	-	-	-	-	-	-	-	-	-	-	-	-	
	I	13	-	-	-	3	5	-	-	-	-	1	-	4	-	
GRADUIERUNG AN FACHHOCH- SCHULEN	M	138	43	28	61	4	2	-	-	-	-	-	-	-	-	
	W	3	-	-	3	-	-	-	-	-	-	-	-	-	-	
	I	141	43	28	64	4	2	-	-	-	-	-	-	-	-	
STUDIENBEREICH ZUSAMMEN	M	296	46	44	81	81	29	4	3	1	2	1	-	4	-	
	W	20	1	3	6	6	4	-	-	-	-	-	-	-	-	
	I	316	47	47	87	87	33	4	3	1	2	1	-	4	-	
<b>ERNAHRUNGS- UND HAUSHALTSWISSENSCHAFTEN</b>																
DIPLOM	M	42	3	-	9	13	13	1	3	-	-	-	-	-	-	
	W	194	8	-	15	52	86	22	7	-	3	1	-	-	-	
	I	236	11	-	24	65	99	23	10	-	3	1	-	-	-	
PROMOTION (ABSCHLUSSPR. VORAUSGESETZT)	M	5	2	-	-	-	-	-	2	1	-	-	-	-	-	
	W	18	2	-	2	-	1	1	4	1	4	-	2	1	-	
	I	23	4	-	2	-	1	1	6	2	4	-	2	1	-	
LA GRUND- SCHULEN	M	1	1	-	-	-	-	-	-	-	-	-	-	-	-	
	W	8	7	-	-	1	-	-	-	-	-	-	-	-	-	
	I	9	8	-	-	1	-	-	-	-	-	-	-	-	-	
LA GRUND- UND HAUPTSCHULEN	M	17	1	13	1	2	-	-	-	-	-	-	-	-	-	
	W	373	120	127	104	13	7	2	-	-	-	-	-	-	-	
	I	390	121	140	105	15	7	2	-	-	-	-	-	-	-	
LA REAL- SCHULEN	M	1	-	-	-	1	-	-	-	-	-	-	-	-	-	
	W	16	4	-	4	4	2	2	-	-	-	-	-	-	-	
	I	17	4	-	4	5	2	2	-	-	-	-	-	-	-	
LA SEKUNDAR- STUFE I	M	-	-	-	-	-	-	-	-	-	-	-	-	-	-	
	W	23	19	2	2	-	-	-	-	-	-	-	-	-	-	
	I	23	19	2	2	-	-	-	-	-	-	-	-	-	-	
LA GYMNASIEN	M	-	-	-	-	-	-	-	-	-	-	-	-	-	-	
	W	2	-	-	-	-	2	-	-	-	-	-	-	-	-	
	I	2	-	-	-	-	2	-	-	-	-	-	-	-	-	
LA SEKUNDAR- STUFE II	M	2	-	-	1	1	-	-	-	-	-	-	-	-	-	
	W	-	-	-	-	-	-	-	-	-	-	-	-	-	-	
	I	2	-	-	1	1	-	-	-	-	-	-	-	-	-	
LA SCHULEN F. BEHINDERTE (SONDERSCH.)	M	-	-	-	-	-	-	-	-	-	-	-	-	-	-	
	W	2	-	-	-	2	-	-	-	-	-	-	-	-	-	
	I	2	-	-	-	2	-	-	-	-	-	-	-	-	-	
LA BERUFS- BILD. SCHULEN	M	18	8	-	1	4	3	2	-	-	-	-	-	-	-	
	W	144	94	-	6	11	26	5	1	1	-	-	-	-	-	
	I	162	102	-	7	15	29	7	1	1	-	-	-	-	-	
SONSTIGES LA	M	-	-	-	-	-	-	-	-	-	-	-	-	-	-	
	W	7	-	2	2	-	2	-	1	-	-	-	-	-	-	
	I	7	-	2	2	-	2	-	1	-	-	-	-	-	-	
ZUSATZPR. LA REALSCHULEN	M	-	-	-	-	-	-	-	-	-	-	-	-	-	1	
	W	4	3	-	-	-	-	-	-	-	-	-	-	-	1	
	I	4	3	-	-	-	-	-	-	-	-	-	-	-	1	
GRADUIERUNG AN FACHHOCH- SCHULEN	M	13	7	-	5	-	1	-	-	-	-	-	-	-	-	
	W	92	44	7	32	4	3	1	1	-	-	-	-	-	-	
	I	105	51	7	37	4	4	1	1	-	-	-	-	-	-	
STUDIENBEREICH ZUSAMMEN	M	99	22	13	17	21	17	3	5	1	-	-	-	-	-	
	W	883	301	138	167	87	129	33	14	2	7	1	2	1	1	
	I	982	323	151	184	108	146	36	19	3	7	1	2	1	1	
FACHGRUPPE ZUSAMMEN	M	1567	424	160	304	258	190	59	49	30	26	20	10	15	22	
	W	1301	405	166	223	175	206	59	30	6	15	4	5	5	2	
	I	2868	829	326	527	433	396	118	79	36	41	24	15	20	24	
<b>INGENIEURWISSENSCHAFTEN</b>																
<b>BERGBAU, HUETTENWESEN</b>																
DIPLOM	M	144	7	2	10	35	21	18	11	11	9	7	1	6	6	
	W	12	1	1	1	3	2	1	1	2	-	-	-	-	-	
	I	156	8	3	11	38	23	19	12	13	9	7	1	6	6	
PROMOTION (ABSCHLUSSPR. VORAUSGESETZT)	M	76	7	1	4	5	3	6	9	5	7	5	5	16	3	
	W	-	-	-	-	-	-	-	-	-	-	-	-	-	-	
	I	76	7	1	4	5	3	6	9	5	7	5	5	16	3	
LA BERUFS- BILD. SCHULEN	M	5	2	-	2	1	-	-	-	-	-	-	-	-	-	
	W	-	-	-	-	-	-	-	-	-	-	-	-	-	-	
	I	5	2	-	2	1	-	-	-	-	-	-	-	-	-	
GRADUIERUNG AN FACHHOCH- SCHULEN	M	29	18	-	6	3	1	-	1	-	-	-	-	-	-	
	W	2	2	-	-	-	-	-	-	-	-	-	-	-	-	
	I	31	20	-	6	3	1	-	1	-	-	-	-	-	-	

ABSCHLUSSPRÜFUNGEN 1978 (WINTERSEMESTER 1977/78 UND SOMMERSEMESTER 1978)

2 DEUTSCHE ABSOLVENTEN NACH HOCHSCHULARTEN, FÄCHERGRUPPEN, FACHSEMESTERN, STUDIENBEREICH  
DES 1. STUDIENFACHS SOWIE ART DER PRÜFUNG

FÄCHERGRUPPE STUDIENBEREICH PRÜFUNG	GE- SCHL.	BESTANDENE PRÜFUNGEN INSGESAMT	6. UND NIEDR.	DAVON ABSCHLUSS IM ... FACHSEMESTER												17. UND OHNE HOEHER-ANGABE
				7.	8.	9.	10.	11.	12.	13.	14.	15.	16.			
HOCHSCHULEN INSGESAMT																
STUDIENBEREICH ZUSAMMEN	M	254	34	3	22	44	25	24	21	16	12	6	22	9		
	W	14	3	1	1	3	2	1	1	2	-	-	-	-		
	I	268	37	4	23	47	27	25	22	18	16	12	6	22		
MASCHINENBAU, VERFAHRENS- TECHNIK																
DIPLOM	M	1387	129	58	76	101	174	234	215	145	110	67	26	46		
	W	34	8	1	-	1	7	6	9	1	1	-	-	-		
	I	1421	137	59	76	102	181	240	224	146	111	67	26	46		
PROMOTION (ABSCHLUSSPR. VORAUSGESETZT)	M	367	16	1	10	29	46	33	44	22	15	14	10	37		
	W	1	-	-	-	-	-	-	1	-	-	-	-	90		
	I	368	16	1	10	29	46	33	45	22	15	14	10	37		
LA BERUFS- BILD. SCHULEN	M	404	53	16	34	74	64	57	36	38	14	9	4	5		
	W	10	3	-	2	1	1	1	1	1	-	-	-	-		
	I	414	56	16	36	75	65	58	37	39	14	9	4	5		
ZUSATZPR. LA BERUFSBILD. SCHULEN	M	2	-	-	-	1	-	1	-	-	-	-	-	-		
	W	-	-	-	-	-	-	-	-	-	-	-	-	-		
	I	2	-	-	-	1	-	1	-	-	-	-	-	-		
GRADUIERUNG AN FACHHOCH- SCHULEN	M	4826	1762	953	1316	361	239	79	47	26	18	8	4	6		
	W	241	86	33	74	27	15	3	1	1	-	-	-	7		
	I	5067	1848	986	1390	388	254	82	48	27	19	8	4	6		
SONSTIGER AB- SCHLUSS IM BUNDESGBIET	M	5	5	-	-	-	-	-	-	-	-	-	-	-		
	W	-	-	-	-	-	-	-	-	-	-	-	-	-		
	I	5	5	-	-	-	-	-	-	-	-	-	-	-		
STUDIENBEREICH ZUSAMMEN	M	6991	1965	1028	1436	566	523	404	342	231	157	98	44	94		
	W	286	97	34	76	29	23	10	12	3	2	-	-	-		
	I	7277	2062	1062	1512	595	546	414	354	234	159	98	44	94		
ELEKTROTECHNIK																
DIPLOM	M	1183	108	34	111	85	119	210	156	126	68	64	26	76		
	W	14	2	1	-	5	2	3	-	-	1	1	-	1		
	I	1197	110	35	111	88	121	213	156	126	69	65	26	77		
PROMOTION (ABSCHLUSSPR. VORAUSGESETZT)	M	127	3	1	2	5	36	14	15	11	6	7	4	4		
	W	1	-	-	-	-	-	-	-	-	-	-	-	19		
	I	128	3	1	2	5	36	14	15	11	6	7	4	4		
LA BERUFS- BILD. SCHULEN	M	286	43	10	20	63	30	35	34	21	10	8	7	5		
	W	1	1	-	-	-	-	-	-	-	-	-	-	-		
	I	287	44	10	20	63	30	35	34	21	10	8	7	5		
ZUSATZPR. LA BERUFSBILD. SCHULEN	M	1	-	-	-	-	-	1	-	-	-	-	-	-		
	W	-	-	-	-	-	-	-	-	-	-	-	-	-		
	I	1	-	-	-	-	-	1	-	-	-	-	-	-		
GRADUIERUNG AN FACHHOCH- SCHULEN	M	4370	1399	963	1144	433	211	109	42	29	12	5	4	1		
	W	60	19	13	15	9	3	1	-	-	-	-	-	18		
	I	4430	1418	976	1159	442	214	110	42	29	12	5	4	1		
STUDIENBEREICH ZUSAMMEN	M	5967	1553	1008	1277	586	396	369	247	187	96	84	41	86		
	W	76	22	14	15	12	5	4	-	-	1	1	-	1		
	I	6043	1575	1022	1292	598	401	373	247	187	97	85	41	87		
NAUTIK, SCHIFFSTECHNIK																
DIPLOM	M	84	49	6	1	3	4	6	3	4	3	2	2	1		
	W	-	-	-	-	-	-	-	-	-	-	-	-	-		
	I	84	49	6	1	3	4	6	3	4	3	2	2	1		
PROMOTION (ABSCHLUSSPR. VORAUSGESETZT)	M	1	-	-	-	-	-	-	-	-	-	-	-	1		
	W	-	-	-	-	-	-	-	-	-	-	-	-	-		
	I	1	-	-	-	-	-	-	-	-	-	-	-	1		
GRADUIERUNG AN FACHHOCH- SCHULEN	M	189	92	50	25	11	7	4	-	-	-	-	-	-		
	W	2	2	-	-	-	-	-	-	-	-	-	-	-		
	I	191	94	50	25	11	7	4	-	-	-	-	-	-		
STUDIENBEREICH ZUSAMMEN	M	274	141	56	26	14	11	10	3	4	3	2	2	1		
	W	2	2	-	-	-	-	-	-	-	-	-	-	-		
	I	276	143	56	26	14	11	10	3	4	3	2	2	1		
ARCHITEKTUR, INNEN- ARCHITEKTUR																
DIPLOM	M	779	36	15	33	71	112	136	108	109	61	37	23	37		
	W	195	19	4	1	8	26	52	32	25	18	6	3	1		
	I	974	55	19	34	79	138	188	140	134	79	43	26	38		
PROMOTION (ABSCHLUSSPR. VORAUSGESETZT)	M	29	1	-	-	1	2	2	4	1	1	2	1	4		
	W	4	1	-	-	-	-	-	-	-	-	-	-	10		
	I	33	2	-	-	1	2	2	4	1	1	2	2	4		
LA BERUFS- BILD. SCHULEN	M	19	-	-	2	-	2	5	2	4	1	2	-	1		
	W	7	2	-	-	-	1	1	2	1	1	-	-	-		
	I	26	2	-	2	-	3	6	4	4	2	2	-	1		

ABSCHLUSSPRÜFUNGEN 1978 (WINTERSEMESTER 1977/78 UND SOMMERSEMESTER 1978)

2 DEUTSCHE ABSOLVENTEN NACH HOCHSCHULARTEN, FÄCHERGRUPPEN, FACHSEMESTERN, STUDIENBEREICH  
DES 1. STUDIENFACHS SOWIE ART DER PRÜFUNG

FÄCHERGRUPPE STUDIENBEREICH PRÜFUNG	GE- SCHL.	BESTANDENE PRÜFUNGEN INSGESAMT	6. UND NIEDR.	DAVON ABSCHLUSS IM ... FACHSEMESTER												17. UND OHNE HOHER. ANGABE
				7.	8.	9.	10.	11.	12.	13.	14.	15.	16.			
HOCHSCHULEN INSGESAMT																
GRADUIERUNG AN FACHHOCH- SCHULEN	M	1639	493	196	469	246	156	79	40	19	5	7	4	3	2	
	W	719	141	84	242	108	88	33	14	3	2	1	1	-	2	
	I	2358	554	280	711	354	244	112	54	22	7	8	5	3	4	
SONSTIGER AB- SCHLUSS IM BUNDESGBIET	M	2	2	-	-	-	-	-	-	-	-	-	-	-	-	
	W	1	1	-	-	-	-	-	-	-	-	-	-	-	-	
	I	3	3	-	-	-	-	-	-	-	-	-	-	-	-	
STUDIENBEREICH ZUSAMMEN	M	2468	452	211	504	318	272	222	154	133	68	48	28	45	13	
	W	926	164	88	243	116	115	86	48	28	21	7	5	1	4	
	I	3394	616	299	747	434	387	308	202	161	89	55	33	46	17	
RAUMPLANUNG																
DIPLOM	M	68	1	2	5	15	17	12	3	5	6	1	1	-	-	
	W	13	-	-	-	-	3	3	1	1	-	-	-	-	-	
	I	81	1	2	5	15	22	15	6	6	7	1	1	-	-	
PROMOTION (ABSCHLUSSPR. VORAUSGESETZT)	M	15	-	-	-	3	-	1	1	3	-	-	-	-	7	
	W	2	-	-	-	-	-	-	1	-	-	-	-	-	1	
	I	17	-	-	-	3	-	1	2	3	-	-	-	-	8	
STUDIENBEREICH ZUSAMMEN	M	83	1	2	5	18	17	13	4	8	6	1	1	-	7	
	W	15	-	-	-	-	5	3	4	1	1	-	-	-	1	
	I	98	1	2	5	18	22	16	8	9	7	1	1	-	8	
BAUINGENIEURWESEN																
DIPLOM	M	874	74	17	21	38	94	197	114	124	61	57	22	52	3	
	W	26	5	-	-	3	1	5	1	7	1	2	-	1	-	
	I	900	79	17	21	41	95	202	115	131	62	59	22	53	3	
PROMOTION (ABSCHLUSSPR. VORAUSGESETZT)	M	93	3	1	5	8	20	15	13	7	5	3	-	1	12	
	W	-	-	-	-	-	-	-	-	-	-	-	-	-	-	
	I	93	3	1	5	8	20	15	13	7	5	3	-	1	12	
LA BERUFS- BILD. SCHULEN	M	51	4	3	8	10	5	6	7	1	3	2	1	-	1	
	W	3	-	-	1	-	-	1	-	-	-	-	-	1	-	
	I	54	4	3	9	10	5	7	7	1	3	2	1	1	1	
GRADUIERUNG AN FACHHOCH- SCHULEN	M	1878	660	234	525	239	114	52	25	14	8	-	1	2	4	
	W	137	56	16	28	18	15	1	-	2	1	-	-	-	-	
	I	2015	716	250	553	257	129	53	25	16	9	-	1	2	4	
STUDIENBEREICH ZUSAMMEN	M	2896	741	255	559	295	233	270	159	146	77	62	24	55	20	
	W	166	61	16	29	21	16	7	1	9	2	2	-	2	-	
	I	3062	802	271	588	316	249	277	160	155	79	64	24	57	20	
VERMESSUNGSWESEN																
DIPLOM	M	149	10	6	10	47	36	16	9	8	1	2	1	3	-	
	W	12	-	-	1	4	4	2	9	8	2	2	1	-	-	
	I	161	10	6	11	51	40	18	9	8	1	2	1	3	-	
PROMOTION (ABSCHLUSSPR. VORAUSGESETZT)	M	6	-	-	1	2	-	1	-	-	-	-	1	-	1	
	W	-	-	-	-	-	-	-	-	-	-	-	-	-	-	
	I	6	-	-	1	2	-	1	-	-	-	-	1	-	1	
LA BERUFS- BILD. SCHULEN	M	4	4	-	-	-	-	-	-	-	-	-	-	-	-	
	W	-	-	-	-	-	-	-	-	-	-	-	-	-	-	
	I	4	4	-	-	-	-	-	-	-	-	-	-	-	-	
GRADUIERUNG AN FACHHOCH- SCHULEN	M	505	242	84	114	36	20	4	2	1	-	-	-	-	2	
	W	37	19	10	5	2	1	-	-	-	-	-	-	-	-	
	I	542	261	94	119	38	21	4	2	1	-	-	-	-	2	
STUDIENBEREICH ZUSAMMEN	M	664	256	90	125	85	56	21	11	9	1	2	2	3	3	
	W	49	19	10	6	6	5	2	-	-	1	-	-	-	-	
	I	713	275	100	131	91	61	23	11	9	2	2	2	3	3	
FÄCHERGRUPPE ZUSAMMEN	M	19597	5143	2653	3954	1926	1533	1333	941	734	424	309	148	306	193	
	W	1534	368	163	370	187	171	113	66	43	28	10	5	4	6	
	I	21131	5511	2816	4324	2113	1704	1446	1007	777	452	319	153	310	199	
KUNST, KUNSTWISSENSCHAFT																
BILDENDE KUNST, KUNST- ERZIEHUNG, KUNST- GESCHICHTE																
DIPLOM	M	8	6	-	2	-	-	-	-	-	-	-	-	-	-	
	W	4	3	1	-	-	-	-	-	-	-	-	-	-	-	
	I	12	9	1	2	-	-	-	-	-	-	-	-	-	-	
MAGISTER	M	13	-	-	1	2	5	1	-	-	1	-	1	2	-	
	W	18	-	-	2	1	1	4	1	1	1	2	1	4	-	
	I	31	-	-	3	3	6	5	1	1	2	2	2	6	-	
PROMOTION (ABSCHLUSSPR. VORAUSGESETZT)	M	-	-	-	-	-	-	-	-	-	-	-	-	-	-	
	W	1	-	-	1	-	-	-	-	-	-	-	-	-	-	
	I	1	-	-	1	-	-	-	-	-	-	-	-	-	-	
PROMOTION OHNE VORAUSGESETZTE ABSCHLUSSPR.	M	33	-	-	1	1	3	1	2	4	3	4	1	13	-	
	W	37	1	-	-	-	-	-	1	1	3	4	6	21	-	
	I	70	1	-	1	1	3	1	3	5	6	8	7	34	-	

ABSCHLUSSPRÜFUNGEN 1978 (WINTERSEMESTER 1977/78 UND SOMMERSEMESTER 1978)

2 DEUTSCHE ABSOLVENTEN NACH HOCHSCHULARTEN, FÄCHERGRUPPEN, FACHSEMESTERN, STUDIENBEREICH  
DES 1. STUDIENFACHS SOWIE ART DER PRÜFUNG

FÄCHERGRUPPE STUDIENBEREICH PRÜFUNG	GE- SCHL.	BESTANDENE PRÜFUNGEN INSGESAMT	DAVON ABSCHLUSS IM ... FACHSEMESTER													17. UND OHNE HÖHER- ANGABE
			6. UND NIEDR.	7.	8.	9.	10.	11.	12.	13.	14.	15.	16.			
HOCHSCHULEN INSGESAMT																
LA GRUND- SCHULEN	M	12	8	3	-	-	-	-	1	-	-	-	-	-	-	
	W	157	84	53	12	3	3	1	-	-	-	-	-	-	1	
	I	169	92	56	12	3	3	2	-	-	-	-	-	-	1	
LA GRUND- UND HAUPTSCHULEN	M	133	20	48	40	11	7	1	1	5	-	-	-	-	-	
	W	421	83	147	111	41	23	7	6	1	2	-	-	-	-	
	I	554	103	195	151	52	30	8	7	6	2	-	-	-	-	
LA MUS.-TECH. FÄCHER	M	2	-	-	2	-	-	-	-	-	-	-	-	-	-	
	W	-	-	-	-	-	-	-	-	-	-	-	-	-	-	
	I	2	-	-	2	-	-	-	-	-	-	-	-	-	-	
LA PRIMAR- STUFE	M	-	-	-	-	-	-	-	-	-	-	-	-	-	-	
	W	5	2	1	-	2	-	-	-	-	-	-	-	-	-	
	I	5	2	1	-	2	-	-	-	-	-	-	-	-	-	
LA REAL- SCHULEN	M	85	18	18	15	19	6	5	2	-	1	-	-	-	1	
	W	184	44	46	37	30	11	3	4	3	1	1	-	-	4	
	I	269	62	64	52	49	17	8	6	3	2	1	-	-	5	
LA SEKUNDAR- STUFE I	M	28	8	7	6	6	-	1	-	-	-	-	-	-	-	
	W	98	34	49	7	6	1	-	-	1	-	-	-	-	-	
	I	126	42	56	13	12	1	1	-	1	-	-	-	-	-	
LA GYMNASIEN	M	142	3	2	24	20	31	39	16	6	6	2	1	-	-	
	W	145	7	5	17	27	34	20	18	8	5	1	1	2	1	
	I	287	10	7	41	47	65	51	34	14	11	3	1	2	1	
LA SEKUNDAR- STUFE II	M	31	-	-	3	9	10	6	2	1	-	-	-	-	-	
	W	25	-	-	6	12	5	2	-	-	-	-	-	-	-	
	I	56	-	-	9	21	15	8	2	1	-	-	-	-	-	
LA SCHULEN F. BEHINDERTE (SONDERSCH.)	M	2	-	-	-	1	1	-	-	-	-	-	-	-	-	
	W	8	-	-	2	5	1	-	-	-	-	-	-	-	-	
	I	10	-	-	2	6	2	-	-	-	-	-	-	-	-	
LA BERUFS- BILD. SCHULEN	M	29	6	2	1	2	3	5	6	2	1	1	-	2	-	
	W	13	8	2	1	1	-	-	1	-	-	-	-	-	-	
	I	42	14	2	2	3	3	5	7	2	1	1	-	2	-	
SONSTIGES LA	M	1	-	-	-	-	-	1	-	-	-	-	-	-	-	
	W	-	-	-	-	-	-	-	-	-	-	-	-	-	-	
	I	1	-	-	-	-	-	1	-	-	-	-	-	-	-	
ZUSATZPR. LA REALSCHULEN	M	1	-	-	-	-	-	-	-	-	-	-	-	-	1	
	W	3	2	-	1	-	-	-	-	-	-	-	-	-	-	
	I	4	2	-	1	-	-	-	-	-	-	-	-	-	1	
ZUSATZPR. LA GYMNASIEN	M	3	-	1	-	1	-	-	-	-	-	-	1	-	-	
	W	5	1	2	-	1	1	1	-	-	-	-	-	-	-	
	I	8	1	3	-	1	1	1	-	-	-	-	-	1	-	
ZUSATZPR. LA SCH.-F.BEHIND. (SONDERSCH.)	M	1	-	-	-	-	1	-	-	-	-	-	-	-	-	
	W	-	-	-	-	-	-	-	-	-	-	-	-	-	-	
	I	1	-	-	-	-	1	-	-	-	-	-	-	-	-	
ZUSATZPR. LA BERUFSBILD. SCHULEN	M	1	-	-	-	-	1	-	-	-	-	-	-	-	-	
	W	-	-	-	-	-	-	-	-	-	-	-	-	-	-	
	I	1	-	-	-	-	1	-	-	-	-	-	-	-	-	
GRADUIERUNG AN FACHHOCH- SCHULEN	M	47	4	11	13	8	6	1	3	-	-	-	-	-	1	
	W	52	5	12	13	13	6	-	2	-	-	-	-	-	1	
	I	99	9	23	26	21	12	1	5	-	-	-	-	1	1	
SONSTIGER AB- SCHLUSS IM BUNDESGBEIT	M	22	1	-	-	5	9	2	3	2	-	-	-	-	-	
	W	13	1	-	3	5	4	-	-	-	-	-	-	-	-	
	I	35	2	-	3	10	13	2	3	2	-	-	-	-	-	
STUDIENBEREICH ZUSAMMEN	M	594	74	90	108	85	83	56	35	20	12	7	4	17	3	
	W	1189	275	318	212	147	90	38	33	15	12	8	7	28	6	
	I	1783	349	408	320	232	173	94	68	35	24	15	11	45	9	
DARSTELLEND KUNST, FILM U. FERNSEHEN, THEATER- WISSENSCHAFT																
DIPLOM	M	3	3	-	-	-	-	-	-	-	-	-	-	-	-	
	W	2	1	1	-	-	-	-	-	-	-	-	-	-	-	
	I	5	4	1	-	-	-	-	-	-	-	-	-	-	-	
MAGISTER	M	9	-	-	-	-	2	1	4	-	-	1	-	1	-	
	W	12	-	-	-	-	1	2	2	3	3	-	-	1	-	
	I	21	-	-	-	-	3	3	6	3	3	1	-	2	-	
PROMOTION OHNE VORAUSGESETZTE ABSCHLUSSPR.	M	-	-	-	-	-	-	-	-	-	-	-	-	-	-	
	W	4	-	-	-	-	-	2	-	-	-	-	-	1	1	
	I	4	-	-	-	-	-	2	-	-	-	-	-	1	1	
ZUSATZPR. LA REALSCHULEN	M	-	-	-	-	-	-	-	-	-	-	-	-	-	-	
	W	2	1	-	-	-	1	-	-	-	-	-	-	-	-	
	I	2	1	-	-	-	1	-	-	-	-	-	-	-	-	
BUEHNENREIFE (OPER U. SCHAUSPIEL)	M	13	1	-	8	1	1	-	1	-	-	-	-	1	-	
	W	24	7	1	10	-	3	-	-	-	-	-	-	3	-	
	I	37	8	1	18	1	4	-	1	-	-	-	3	1	-	

ABSCHLUSSPRÜFUNGEN 1978 (WINTERSEMESTER 1977/78 UND SOMMERSEMESTER 1978)

2 DEUTSCHE ABSOLVENTEN NACH HOCHSCHULARTEN, FÄCHERGRUPPEN, FACHSEMESTERN, STUDIENBEREICH  
DES 1. STUDIENFACHS SOWIE ART DER PRÜFUNG

FÄCHERGRUPPE STUDIENBEREICH PRÜFUNG	GE- SCHL.	BESTANDENE PRÜFUNGEN INSGESAMT	6.UND NIEDR.	DAVON ABSCHLUSS IM ... FACHSEMESTER												17.UND HOEHER- ANGABE
				7.	8.	9.	10.	11.	12.	13.	14.	15.	16.			
HOCHSCHULEN INSGESAMT																
KONZERTREIFE (KUNSTL.AUS- BILDUNG)	M	2	-	-	-	-	1	-	-	-	-	1	-	-		
	W	5	-	-	-	-	1	-	1	2	1	-	-			
	I	7	-	-	-	-	2	-	1	2	2	-	-			
SOLISTENPRUE- FUNG	M	3	-	-	1	-	-	-	-	1	1	-	-			
	W	7	1	-	1	-	-	1	1	1	2	-	-			
	I	10	1	-	2	-	-	1	1	2	3	-	-			
SONSTIGER AB- SCHLUSS IM BUNDESGBEIT	M	7	1	4	-	-	1	1	-	-	-	-	-			
	W	19	12	-	-	1	4	-	-	1	1	-	-			
	I	26	13	4	-	1	5	1	-	1	1	-	-			
STUDIENBEREICH ZUSAMMEN	M	37	5	4	9	1	5	2	5	1	2	1	-			
	W	75	22	2	11	1	10	5	4	7	7	4	2			
	I	112	27	6	20	2	15	7	9	8	9	1	4			
GESTALTUNG																
DIPLOM	M	17	10	-	7	-	-	-	-	-	-	-	-			
	W	27	17	-	10	-	-	-	-	-	-	-	-			
	I	44	27	-	17	-	-	-	-	-	-	-	-			
KIRCHL./THEOL. PRUEFUNG	M	-	-	-	-	-	-	-	-	-	-	-	-			
	W	1	-	-	-	-	-	-	-	-	-	-	1			
	I	1	-	-	-	-	-	-	-	-	-	-	1			
STAATSEXAMEN (OHNE LA)	M	27	2	3	8	10	2	1	1	-	-	-	-			
	W	34	4	-	12	7	3	4	1	2	-	1	-			
	I	61	6	3	20	17	5	5	2	2	-	1	-			
LA GRUND- SCHULEN	M	3	1	1	1	-	-	-	-	-	-	-	-			
	W	77	56	17	3	-	1	-	-	-	-	-	-			
	I	80	57	18	4	-	1	-	-	-	-	-	-			
LA GRUND- UND HAUPTSCHULEN	M	182	47	71	48	9	4	1	1	1	-	-	-			
	W	193	36	50	89	14	4	-	-	-	-	-	-			
	I	375	83	121	137	23	8	1	1	1	-	-	-			
LA PRIMAR- STUFE	M	-	-	-	-	-	-	-	-	-	-	-	-			
	W	23	7	11	3	1	-	-	-	-	-	-	1			
	I	23	7	11	3	1	-	-	-	-	-	-	1			
LA REAL- SCHULEN	M	13	1	1	2	3	3	2	-	-	-	-	1			
	W	32	6	4	14	5	1	-	-	-	-	-	2			
	I	45	7	5	16	8	4	2	-	-	-	-	3			
LA SEKUNDAR- STUFE I	M	10	1	4	3	1	-	1	-	-	-	-	-			
	W	18	5	11	-	1	-	1	-	-	-	-	-			
	I	28	6	15	3	2	-	2	-	-	-	-	-			
LA SEKUNDAR- STUFE II	M	5	-	-	1	2	1	-	-	-	-	-	1			
	W	-	-	-	-	-	-	-	-	-	-	-	-			
	I	5	-	-	1	2	1	-	-	-	-	-	1			
LA SCHULEN F. BEHINDERTE (SONDERSCH.)	M	-	-	-	-	-	-	-	-	-	-	-	-			
	W	1	-	-	-	-	1	-	-	-	-	-	-			
	I	1	-	-	-	-	1	-	-	-	-	-	-			
LA BERUFS- BILD. SCHULEN	M	31	6	1	1	2	8	7	2	3	-	-	1			
	W	3	2	-	1	-	-	-	-	-	-	-	-			
	I	34	8	1	2	2	8	7	2	3	-	-	1			
SONSTIGES LA	M	3	-	-	2	-	-	1	-	-	-	-	-			
	W	11	1	4	3	2	1	-	-	-	-	-	-			
	I	14	1	4	5	2	1	1	-	-	-	-	-			
ZUSATZPR. LA GRUND-U. HAUPTSCHULEN	M	-	-	-	-	-	-	-	-	-	-	-	-			
	W	1	-	1	-	-	-	-	-	-	-	-	-			
	I	1	-	1	-	-	-	-	-	-	-	-	-			
ZUSATZPR. LA REALSCHULEN	M	1	-	-	-	-	-	-	-	1	-	-	-			
	W	3	1	1	-	-	1	-	-	-	-	-	-			
	I	4	1	1	-	-	1	-	-	1	-	-	-			
ZUSATZPR. LA GYMNASIEN	M	1	1	-	-	-	-	-	-	-	-	-	-			
	W	3	2	-	-	-	-	-	-	-	-	-	1			
	I	4	3	-	-	-	-	-	-	-	-	-	1			
ZUSATZPR. LA SCH.F.BEHIND. (SONDERSCH.)	M	-	-	-	-	-	-	-	-	-	-	-	-			
	W	1	1	-	-	-	-	-	-	-	-	-	-			
	I	1	1	-	-	-	-	-	-	-	-	-	-			
GRADUIERUNG AN FACHHOCH- SCHULEN	M	537	56	50	200	127	57	24	11	5	2	1	-			
	W	562	48	64	224	152	45	14	9	2	1	-	2			
	I	1099	104	114	424	279	102	38	20	7	3	2	4			
SONSTIGER AB- SCHLUSS IM BUNDESGBEIT	M	30	-	5	8	7	-	2	7	-	-	1	-			
	W	15	-	1	2	4	2	1	3	1	-	1	-			
	I	45	-	6	10	11	2	3	10	1	-	2	-			
STUDIENBEREICH ZUSAMMEN	M	860	125	136	281	161	75	39	22	10	2	3	1			
	W	1005	186	164	361	186	59	20	13	5	1	2	1			
	I	1865	311	300	642	347	134	59	35	15	3	5	2			

ABSCHLUSSPRÜFUNGEN 1978 (WINTERSEMESTER 1977/78 UND SOMMERSEMESTER 1978)

2 DEUTSCHE ABSOLVENTEN NACH HOCHSCHULARTEN, FACHERGRUPPEN, FACHSEMESTERN, STUDIENBEREICH DES 1. STUDIENFACHS SOWIE ART DER PRÜFUNG.

FACHERGRUPPE STUDIENBEREICH PRÜFUNG	GE- SCHL.	BESTANDENE PRÜFUNGEN INSGESAMT	6.UND NIEDR.	DAVON ABSCHLUSS IM ... FACHSEMESTER													17.UND HOEHER. ANGABE
				7.	8.	9.	10.	11.	12.	13.	14.	15.	16.				
HOCHSCHULEN INSGESAMT																	
MUSIK																	
DIPLOM	M	14	1	-	1	1	3	1	5	-	-	1	1	1	1	-	
	W	7	1	2	-	1	1	1	1	-	-	1	1	-	-	-	
	I	21	2	2	1	1	4	2	5	-	-	1	1	1	1	1	
MAGISTER	M	7	-	-	-	1	1	1	1	1	1	-	-	-	1	-	
	W	3	-	-	-	-	-	3	-	-	-	-	-	-	-	-	
	I	10	-	-	-	1	1	4	1	1	1	-	-	-	1	-	
PROMOTION (ABSCHLUSSPR. VORAUSGESETZT)	M	2	-	-	-	-	1	-	-	1	-	-	-	-	-	-	
	W	1	-	-	-	-	1	-	-	-	-	-	-	-	-	-	
	I	3	-	-	-	-	1	1	-	-	1	-	-	-	-	-	
PROMOTION OHNE VORAUSGESETZTE ABSCHLUSSPR.	M	21	-	-	-	2	1	1	2	2	1	2	1	6	3		
	W	5	-	-	-	-	1	2	1	1	-	-	-	-	-		
	I	26	-	-	-	2	2	3	3	3	1	2	1	6	3		
LA GRUND- SCHULEN	M	4	1	3	-	-	-	-	-	-	-	-	-	-	-		
	W	54	38	10	3	2	1	-	-	-	-	-	-	-	-		
	I	58	39	13	3	2	1	-	-	-	-	-	-	-	-		
LA GRUND- UND HAUPTSCHULEN	M	87	18	34	22	9	3	-	1	-	-	-	-	-	-		
	W	165	31	59	62	9	4	-	-	-	-	-	-	-	-		
	I	252	49	93	84	18	7	-	1	-	-	-	-	-	-		
LA PRIMAR- STUFE	M	-	-	-	-	-	-	-	-	-	-	-	-	-	-		
	W	7	3	3	1	-	-	-	-	-	-	-	-	-	-		
	I	7	3	3	1	-	-	-	-	-	-	-	-	-	-		
LA REAL- SCHULEN	M	59	9	14	17	10	1	4	1	-	-	1	-	-	2		
	W	42	11	15	11	2	2	1	-	-	-	-	-	-	-		
	I	101	20	29	28	12	3	5	1	-	-	1	-	-	2		
LA SEKUNDAR- STUFE I	M	24	9	6	3	3	-	1	1	-	-	-	-	-	1		
	W	10	4	4	2	-	-	-	-	-	-	-	-	-	-		
	I	34	13	10	5	3	-	1	1	-	-	-	-	-	1		
LA GYMNASIEN	M	84	3	1	39	15	14	-	5	1	2	2	1	1	-		
	W	83	1	1	31	18	16	12	3	1	2	2	1	1	-		
	I	167	4	2	70	33	30	12	8	2	2	2	1	1	-		
LA SEKUNDAR- STUFE II	M	1	-	-	1	-	-	-	-	-	-	-	-	-	-		
	W	-	-	-	-	-	-	-	-	-	-	-	-	-	-		
	I	1	-	-	1	-	-	-	-	-	-	-	-	-	-		
LA SCHULEN F. BEHINDERTE (SONDERSCH.)	M	1	-	-	1	-	-	-	-	-	-	-	-	-	-		
	W	2	-	-	-	1	1	-	-	-	-	-	-	-	-		
	I	3	-	-	1	1	1	-	-	-	-	-	-	-	-		
LA BERUFS- BILD. SCHULEN	M	1	-	-	-	-	1	-	-	-	-	-	-	-	-		
	W	-	-	-	-	-	-	-	-	-	-	-	-	-	-		
	I	1	-	-	-	-	1	-	-	-	-	-	-	-	-		
SONSTIGES LA	M	-	-	-	-	-	-	-	-	-	-	-	-	-	-		
	W	4	-	4	-	-	-	-	-	-	-	-	-	-	-		
	I	4	-	4	-	-	-	-	-	-	-	-	-	-	-		
ZUSATZPR. LA REALSCHULEN	M	3	-	-	-	-	-	-	-	-	-	-	-	-	3		
	W	13	-	-	-	-	-	-	-	-	-	-	-	-	13		
	I	16	-	-	-	-	-	-	-	-	-	-	-	-	16		
ZUSATZPR. LA GYMNASIEN	M	2	-	-	-	-	2	-	-	-	-	-	-	-	-		
	W	3	1	-	-	1	1	-	-	-	-	-	-	-	-		
	I	5	1	-	-	1	3	-	-	-	-	-	-	-	-		
BUEHNENREIFE (OPER U. SCHAUSPIEL)	M	1	-	-	1	-	-	-	-	-	-	-	-	-	-		
	W	2	-	-	-	-	2	-	-	-	-	-	-	-	-		
	I	3	-	-	1	-	2	-	-	-	-	-	-	-	-		
KONZERTREIFE (KUNSTL.AUS- BILDUNG)	M	118	35	8	10	7	7	10	19	4	6	4	1	4	3		
	W	52	10	6	3	3	7	6	4	3	3	1	4	1	1		
	I	170	45	14	13	10	14	16	23	7	9	5	5	5	4		
PRIVATMUSIK- LEHRER	M	116	41	17	19	15	5	7	2	2	2	2	1	1	2		
	W	128	28	14	28	27	10	9	6	3	3	-	-	-	-		
	I	244	69	31	47	42	15	16	8	5	5	2	1	1	2		
KIRCHENMUSIK- PRUEFUNG A	M	11	3	-	2	4	1	-	1	-	-	-	-	-	-		
	W	4	-	-	4	-	-	-	-	-	-	-	-	-	-		
	I	15	3	-	6	4	1	-	1	-	-	-	-	-	-		
KIRCHENMUSIK- PRUEFUNG B	M	14	5	2	3	3	1	-	-	-	-	-	-	-	-		
	W	5	4	1	-	-	-	-	-	-	-	-	-	-	-		
	I	19	9	3	3	3	1	-	-	-	-	-	-	-	-		
KIRCHENMUSIK- PRUEFUNG C	M	1	1	-	-	-	-	-	-	-	-	-	-	-	-		
	W	5	3	-	-	1	-	-	-	-	1	-	-	-			
	I	6	4	-	-	1	-	-	-	-	1	-	-	-			
SOLISTENPRUE- FUNG	M	23	3	-	4	4	6	2	-	-	-	1	1	2	-		
	W	7	1	-	-	-	1	-	3	-	-	1	1	-			
	I	30	4	-	4	4	7	2	3	-	-	2	2	2			

ABSCHLUSSPRÜFUNGEN 1978 (WINTERSEMESTER 1977/78 UND SOMMERSEMESTER 1978)

2 DEUTSCHE ABSOLVENTEN NACH HOCHSCHULARTEN, FÄCHERGRUPPEN, FACHSEMESTERN, STUDIENBEREICH  
DES 1. STUDIENFACHS SOWIE ART DER PRÜFUNG

FÄCHERGRUPPE STUDIENBEREICH PRÜFUNG	GE- SCHL.	BESTANDENE PRÜFUNGEN INSGESAMT	6.UND NIEDR.	DAVON ABSCHLUSS IM ... FACHSEMESTER												16.	17.UND OHNE HOEHER-ANGABE
				7.	8.	9.	10.	11.	12.	13.	14.	15.					
HOCHSCHULEN INSGESAMT																	
GRADUIERUNG AN FACHHOCH- SCHULEN	M	4	4	-	-	-	-	-	-	-	-	-	-	-	-	-	-
	W	5	5	-	-	-	-	-	-	-	-	-	-	-	-	-	-
	I	9	9	-	-	-	-	-	-	-	-	-	-	-	-	-	-
SÖNSTIGER AB- SCHLUSS IM BUNDESGBIET	M	28	9	1	7	1	4	1	3	1	-	-	-	-	-	1	-
	W	17	1	-	7	-	3	1	3	1	-	-	-	-	-	1	-
	I	45	10	1	14	1	7	2	6	2	-	-	-	-	-	2	-
STUDIENBEREICH ZUSAMMEN	M	626	142	86	130	75	49	30	41	12	12	12	6	17	14		
	W	624	142	119	152	64	50	36	20	9	8	3	5	2	14		
	I	1250	284	205	282	139	99	66	61	21	20	15	11	19	28		
FÄCHERGRUPPE ZUSAMMEN	M	2117	346	316	528	322	212	127	103	43	28	23	11	37	21		
	W	2893	625	603	736	398	209	99	70	36	28	13	17	32	27		
	I	5010	971	919	1264	720	421	226	173	79	56	36	28	69	48		
INSGESAMT	M	70716	13525	5878	9523	6727	7592	7198	6611	4781	2835	1548	1033	2410	1055		
	W	37465	9573	4924	6203	3685	3715	3029	2491	1645	886	368	239	421	286		
	I	108181	23098	10802	15726	10412	11307	10227	9102	6426	3721	1916	1272	2831	1341		

ABSCHLUSSPRÜFUNGEN 1978 (WINTERSEMESTER 1977/78 UND SOMMERSEMESTER 1978)

3 DEUTSCHE ABSOLVENTEN NACH HOCHSCHULARTEN, STUDIENGANGGRUPPEN, DURCHSCHNITTSALTER UND STUDIENDAUER

PRÜFUNGSGRUPPE FACHERGROUPE STUDIENBEREICH	GE- SCHL.	BESTANDENE PRÜFUNGEN INSGESAMT	ALTER	HOCHSCHULBE- RECHTIGUNG B.ABSCHLUSS	ERSTIMMATRI- KULATION B. ABSCHLUSS	HOCHSCHUL- SEMESTER DURCHSCHNITT IN JAHREN	BEURLAUBUNG UND UNTER- BRECHUNG	STUDIUM AUSSERHALB D.BUNDESGB.	FACH- SEMESTER
UNIVERSITÄTEN									
DIPLOM									
SPRACH- UND KULTURWISSENSCHAFTEN									
THEOLOGIE, RELIGIONSLEHRE	M	153	27,0	6,9	6,2	5,7	0,4	0,2	5,6
	W	25	25,7	6,8	5,9	5,3	0,1	-	5,5
	I	178	26,8	6,8	6,1	5,7	0,4	0,2	5,5
ALLGEMEINE U. VERGLEICH- ENDE LITERATUR- U. SPRACH- WISSENSCHAFT	M	1	27,3	8,0	5,5	6,0	-	-	3,5
	W	-	-	-	-	-	-	-	-
	I	1	27,3	8,0	5,5	6,0	-	-	3,5
GERMANISTIK (DEUTSCH, GERMANISCHE SPRACHEN OHNE ANGLISTIK)	M	1	25,0	5,0	4,5	4,5	-	-	3,5
	W	2	25,1	6,5	6,0	6,5	1,0	0,3	5,0
	I	3	25,1	5,0	5,5	5,3	0,7	0,2	4,5
ANGLISTIK, AMERIKANISTIK	M	10	24,9	6,1	5,2	5,3	0,3	0,3	4,7
	W	52	24,0	5,4	4,8	4,9	0,2	0,1	4,5
	I	62	24,2	5,5	4,9	5,0	0,2	0,2	4,5
ROMANISTIK	M	14	25,7	6,8	5,4	5,4	0,3	0,3	4,7
	W	91	24,5	5,7	5,0	5,0	0,2	0,2	4,4
	I	105	24,6	5,8	5,0	5,1	0,2	0,2	4,4
SLAWISTIK, BALTISTIK, FINNO-UGRISTIK	M	1	31,3	12,5	10,0	9,0	1,5	0,5	5,0
	W	4	26,4	7,0	3,9	3,9	-	1,1	4,1
	I	5	27,4	8,1	5,1	4,9	0,3	1,0	4,3
AUSSEREUROPAEISCHE SPRACH- UND KULTUR- WISSENSCHAFTEN	M	4	29,6	7,7	6,7	6,5	0,1	0,5	4,1
	W	12	28,3	7,6	8,1	5,3	2,8	0,7	4,5
	I	16	28,6	9,2	7,8	5,6	2,2	0,6	4,4
PSYCHOLOGIE	M	645	29,0	8,9	7,8	7,4	0,4	0,1	5,0
	W	602	29,1	9,0	7,9	7,2	0,6	0,1	5,9
	I	1247	29,1	8,9	7,8	7,3	0,5	0,1	5,9
ERZIEHUNGSWISSENSCHAFTEN	M	418	27,3	7,2	5,9	5,4	0,2	0,0	4,6
	W	443	26,3	6,8	6,2	5,6	0,2	0,0	5,1
	I	861	26,8	7,0	6,1	5,5	0,2	0,0	4,9
FACHERGROUPE ZUSAMMEN	M	1247	28,1	8,0	6,9	6,5	0,3	0,1	5,4
	W	1231	27,4	7,8	6,9	6,3	0,4	0,1	5,4
	I	2478	27,8	7,9	6,9	6,4	0,4	0,1	5,4
SPORT, LEIBFESERZIEHUNG									
SPORT, LEIBFESERZIEHUNG	M	126	27,3	7,4	5,8	5,6	0,1	0,0	4,9
	W	68	24,9	6,2	5,6	5,4	0,1	0,0	5,0
	I	194	26,4	7,0	5,7	5,5	0,1	0,0	5,0
FACHERGROUPE ZUSAMMEN	M	126	27,3	7,4	5,8	5,6	0,1	0,0	4,9
	W	68	24,9	6,2	5,6	5,4	0,1	0,0	5,0
	I	194	26,4	7,0	5,7	5,5	0,1	0,0	5,0
WIRTSCHAFTS- UND GESELLSCHAFTSWISSENSCHAFTEN									
POLITIK- UND SOZIAL- WISSENSCHAFTEN	M	636	28,3	8,0	7,0	6,7	0,3	0,0	5,6
	W	310	27,8	7,8	6,9	6,4	0,4	0,0	5,5
	I	946	28,2	8,0	6,9	6,6	0,3	0,0	5,6
SOZIALWESEN	M	27	28,4	7,9	7,1	7,0	0,4	-	5,7
	W	16	29,5	8,3	7,3	7,1	0,4	-	5,8
	I	43	28,8	8,0	7,2	7,0	0,4	-	5,7
RECHTSWISSENSCHAFT	M	1	28,3	5,5	5,0	5,0	-	-	5,0
	W	-	-	-	-	-	-	-	-
	I	1	28,3	5,5	5,0	5,0	-	-	5,0
VERWALTUNGSWISSENSCHAFT, VERWALTUNGSWESEN	M	46	28,1	7,2	5,9	6,0	0,5	0,0	5,1
	W	5	26,3	6,0	5,5	5,4	0,6	-	5,1
	I	51	27,9	7,1	5,9	5,9	0,5	0,0	5,1
WIRTSCHAFTSWISSEN- SCHAFTEN	M	4706	27,6	7,3	6,1	6,1	0,2	0,0	5,3
	W	903	26,0	6,6	5,8	5,8	0,1	0,0	5,3
	I	5609	27,3	7,2	6,0	6,0	0,2	0,0	5,3
WIRTSCHAFTSINGENIEUR- WESEN	M	244	28,9	9,2	8,2	7,8	0,3	0,0	5,0
	W	3	26,9	8,2	5,5	5,7	-	1,7	4,3
	I	247	28,9	9,1	8,2	7,3	0,3	0,0	5,0
FACHERGROUPE ZUSAMMEN	M	5660	27,7	7,5	6,3	6,2	0,2	0,0	5,3
	W	1237	26,5	6,9	6,1	6,0	0,2	0,0	5,4
	I	6897	27,5	7,4	6,2	6,2	0,2	0,0	5,3
MATHEMATIK, NATURWISSENSCHAFTEN									
MATHEMATIK	M	901	27,0	7,9	6,9	6,8	0,3	0,0	6,4
	W	151	26,1	7,3	6,7	6,6	0,2	0,0	6,3
	I	1052	26,8	7,8	6,9	6,8	0,3	0,0	6,4
INFORMATIK	M	324	27,5	7,9	6,6	6,5	0,2	0,0	5,8
	W	55	26,3	7,3	6,3	6,4	0,1	-	6,0
	I	379	27,3	7,8	6,6	6,5	0,2	0,0	5,8



ABSCHLUSSPRÜFUNGEN 1978 (WINTERSEMESTER 1977/78 UND SOMMERSEMESTER 1978)

3 DEUTSCHE ABSOLVENTEN NACH HOCHSCHULARTEN, STUDIENGANGGRUPPEN, DURCHSCHNITTSALTER UND STUDIENDAUER

PRÜFUNGSGRUPPE FAECHERGRUPPE STUDIENBEREICH	GE- SCHL. PRUEFUNGEN	BESTANDENE PRUEFUNGEN INSGESAMT	ALTER	HOCHSCHULBE- RECHTIGUNG B.ABSCHLUSS	ERSTIMMATRI- KULATION B. ABSCHLUSS	HOCHSCHUL- SEMESTER DURCHSCHNITT IN JAHREN	BEURLAUBUNG UND UNTER- BRECHUNG	STUDIUM AUSSERHALB D.BUNDESGEB.	FACH- SEMESTER
UNIVERSITAETEN									
PHYSIK, ASTRONOMIE	M	900	27,4	8,0	7,0	6,8	0,2	0,0	6,5
	W	54	26,3	7,5	6,7	6,6	0,1	0,1	6,4
	I	954	27,3	8,0	6,9	6,6	0,2	0,0	6,5
CHEMIE	M	872	27,1	7,8	6,9	6,8	0,2	0,0	6,4
	W	119	26,0	7,0	6,3	6,3	0,1	0,1	6,0
	I	991	27,0	7,7	6,8	6,7	0,2	0,0	6,3
BIOLOGIE	M	388	27,9	8,2	7,2	6,9	0,4	0,0	6,1
	W	214	26,5	7,3	6,6	6,3	0,3	0,1	5,7
	I	602	27,4	7,9	7,0	6,7	0,3	0,0	6,0
GEOWISSENSCHAFTEN (OHNE GEOGRAPHIE)	M	262	27,3	7,5	6,3	6,3	0,1	0,0	5,7
	W	62	25,2	6,4	5,9	5,9	0,2	0,1	5,3
	I	324	26,9	7,3	6,3	6,2	0,1	0,0	5,7
GEOGRAPHIE	M	53	29,2	9,5	7,7	7,5	0,4	0,0	6,3
	W	12	26,5	7,7	6,9	7,0	-	0,2	6,4
	I	65	28,7	9,1	7,5	7,4	0,3	0,1	6,3
FAECHERGRUPPE ZUSAMMEN	M	3700	27,3	7,9	6,9	6,8	0,2	0,0	6,3
	W	667	26,2	7,2	6,5	6,4	0,2	0,0	5,9
	I	4367	27,1	7,8	6,8	6,7	0,2	0,0	6,2
AGRAR-, FORST- UND ERNAERUNGSWISSENSCHAFTEN									
AGRARWISSENSCHAFTEN	M	297	26,4	6,5	5,4	5,4	0,2	-	4,9
	W	136	24,9	5,7	4,8	5,0	0,0	0,0	4,6
	I	433	25,9	6,3	5,2	5,3	0,1	0,0	4,8
GARTENRAU, LANDESPFLEGE	M	130	27,8	7,4	6,4	6,4	0,1	0,0	5,6
	W	73	26,1	6,9	6,0	6,0	0,3	-	5,6
	I	203	27,2	7,2	6,2	6,2	0,2	0,0	5,6
FORSTWISSENSCHAFT, HOLZWIRTSCHAFT	M	145	26,7	6,0	4,8	4,9	0,1	0,0	4,5
	W	16	24,2	5,2	4,5	4,5	-	-	4,1
	I	161	26,4	6,0	4,7	4,9	0,1	0,0	4,4
ERNAERHUNGS- UND HAUSHALTSWISSENSCHAFTEN	M	39	25,8	6,5	5,2	5,1	0,2	0,0	4,7
	W	186	25,0	5,5	4,9	5,1	0,1	-	4,9
	I	225	25,1	5,7	5,0	5,1	0,1	0,0	4,9
FAECHERGRUPPE ZUSAMMEN	M	611	26,7	6,6	5,4	5,5	0,1	0,0	4,9
	W	411	25,1	5,8	5,1	5,2	0,1	0,0	5,0
	I	1022	26,1	6,3	5,3	5,4	0,1	0,0	4,9
INGENIEURWISSENSCHAFTEN									
BERGBAU, HUETTENWESEN	M	144	28,1	8,3	7,0	6,1	0,2	0,0	5,4
	W	12	26,8	6,9	5,9	5,4	0,2	0,5	4,8
	I	156	28,0	8,2	6,9	6,0	0,2	0,1	5,3
MASCHINENBAU, VERFAHRENS- TECHNIK	M	1249	27,8	7,9	6,7	6,6	0,2	0,0	5,8
	W	25	25,7	5,7	6,1	6,2	0,1	-	5,6
	I	1274	27,7	7,8	6,7	6,6	0,2	0,0	5,8
ELEKTROTECHNIK	M	1080	27,7	8,0	6,9	6,5	0,2	0,0	5,8
	W	14	26,3	7,8	6,9	6,5	0,3	-	5,3
	I	1094	27,7	8,0	6,9	6,6	0,2	0,0	5,8
NAUTIK, SCHIFFSTECHNIK	M	28	29,9	8,4	7,5	7,3	0,2	-	6,1
	W	-	-	-	-	-	-	-	-
	I	28	29,9	8,4	7,5	7,3	0,2	-	6,1
ARCHITEKTUR, INNEN- ARCHITEKTUR	M	706	28,8	8,7	7,5	7,2	0,3	0,0	5,9
	W	166	28,1	7,1	6,5	6,4	0,1	0,0	5,8
	I	872	28,3	8,4	7,3	7,1	0,3	0,0	5,9
RAUMPLANUNG	M	68	28,7	9,3	7,9	7,0	0,7	-	5,2
	W	13	26,6	6,7	6,2	6,2	-	-	5,6
	I	81	28,6	8,9	7,7	6,9	0,6	-	5,3
BAUINGENIEURWESEN	M	820	27,6	8,1	6,9	6,7	0,2	0,0	6,0
	W	23	25,4	5,7	6,1	6,0	0,0	-	5,8
	I	843	27,6	8,0	6,9	6,6	0,2	0,0	6,0
VERMESSUNGSWESEN	M	139	26,7	7,3	6,1	5,9	0,2	-	5,0
	W	12	25,7	7,0	6,5	6,1	0,4	-	5,0
	I	151	26,6	7,3	6,1	5,9	0,2	-	5,0
FAECHERGRUPPE ZUSAMMEN	M	4234	27,9	8,1	6,9	6,7	0,2	0,0	5,8
	W	265	26,1	7,0	6,4	6,3	0,1	0,0	5,7
	I	4499	27,8	8,0	6,9	6,6	0,2	0,0	5,8
PRUEFUNGSGRUPPE ZUSAMMEN	M	15578	27,7	7,8	6,6	6,5	0,2	0,0	5,7
	W	3879	26,5	7,1	6,3	6,1	0,3	0,0	5,4
	I	19457	27,4	7,6	6,6	6,4	0,2	0,0	5,6

ABSCHLUSSPRÜFUNGEN 1978 (WINTERSEMESTER 1977/78 UND SOMMERSEMESTER 1978)

3 DEUTSCHE ABSOLVENTEN NACH HOCHSCHULARTEN, STUDIENGANGGRUPPEN, DURCHSCHNITTSALTER UND STUDIENDAUER

PRÜFUNGSGRUPPE FAECHERGRUPPE STUDIENBEREICH	GE- SCHL.	BESTANDENE PRUEFUNGEN INSGESAMT	ALTER	HOCHSCHULBE- RECHTIGUNG B. ABSCHLUSS	ERSTIMMATRI- KULATION B. ABSCHLUSS	HOCHSCHUL- SEMESTER DURCHSCHNITT IN JAHREN	BEURLAUBUNG UND UNTER- BRECHUNG	STUDIUM AUSSERHALB D. BUNDESGB.	FACH- SEMESTER
UNIVERSITAETEN									
MAGISTER/LI- ZENTIAAT									
SPRACH- UND KULTURWISSEN- SCHAFTEN									
THEOLOGIE, RELIGIONSLEHRE	M	8	29,7	10,4	9,9	7,3	0,9	0,1	5,6
	W	4	46,5	27,5	21,0	10,3	11,3	0,3	3,6
	I	12	35,3	16,1	13,6	8,3	4,3	0,2	7,0
PHILOSOPHIE	M	26	29,1	9,6	8,6	7,4	0,9	0,1	6,4
	W	11	29,4	6,9	6,4	6,0	-	-	5,3
	I	37	29,1	8,8	8,0	7,0	0,6	0,0	6,1
GESCHICHTE	M	55	28,2	8,6	7,4	6,7	0,6	0,1	5,8
	W	34	29,4	8,3	7,8	6,8	1,4	0,1	6,1
	I	89	28,6	8,5	7,6	6,8	0,9	0,1	5,9
BIBLIOTHEKSWESSEN, DOKU- MENTATION, PUBLIZISTIK	M	49	27,7	8,1	7,0	6,7	0,3	0,0	6,1
	W	17	28,4	8,8	8,5	7,8	0,4	0,0	6,3
	I	66	27,9	8,3	7,4	7,0	0,3	0,0	6,2
ALLGEMEINE U. VERGLEICH- ENDE LITERATUR-U. SPRACH- WISSENSCHAFT	M	14	28,4	8,4	7,5	7,4	0,4	0,1	5,5
	W	13	29,5	8,9	7,3	6,8	0,7	0,2	5,4
	I	27	28,9	8,6	7,4	7,1	0,5	0,2	5,5
ALTPHILOLOGIE (KLASS. PHILOLOGIE), NEUGRIECHISCH	M	-	-	-	-	-	-	-	-
	W	1	27,5	9,0	8,5	8,5	1,0	-	6,0
	I	1	27,5	9,0	8,5	8,5	1,0	-	6,0
GERMANISTIK (DEUTSCH, GERMANISCHE SPRACHEN OHNE ANGLISTIK)	M	104	28,6	8,8	7,8	7,5	0,7	0,1	6,8
	W	80	27,7	7,8	6,9	6,3	0,6	0,1	5,9
	I	184	28,3	8,4	7,4	7,0	0,6	0,1	6,4
ANGLISTIK, AMERIKANISTIK	M	20	28,4	8,8	7,7	7,1	0,9	0,3	6,2
	W	41	28,2	8,4	7,4	6,7	0,9	0,3	5,9
	I	61	28,3	8,5	7,5	6,8	0,9	0,3	6,0
ROMANISTIK	M	12	28,3	8,7	7,7	7,6	0,7	0,9	6,3
	W	23	28,5	9,2	7,7	7,1	0,6	0,4	6,5
	I	35	28,4	9,0	7,7	7,2	0,6	0,6	6,4
SLAWISTIK, BALTISTIK, FINN-UGRISTIK	M	12	27,3	8,2	6,8	6,6	0,3	0,0	5,8
	W	14	31,0	7,5	6,3	6,1	0,2	0,6	6,0
	I	26	29,3	8,9	6,5	6,3	0,2	0,4	5,9
AUSSEREUROPAEISCHE SPRACH- UND KULTUR- WISSENSCHAFTEN	M	21	29,1	9,0	7,6	7,0	0,5	0,5	6,1
	W	22	29,5	9,6	9,2	7,9	1,5	0,2	6,3
	I	43	29,3	7,3	8,4	7,5	1,0	0,3	6,2
PSYCHOLOGIE	M	1	37,2	16,5	16,0	13,0	2,0	1,0	6,5
	W	-	-	-	-	-	-	-	-
	I	1	37,2	16,5	16,0	13,0	2,0	1,0	6,5
ERZIEHUNGSWISSENSCHAFTEN	M	92	29,6	9,3	8,2	7,1	0,6	0,0	5,7
	W	72	28,8	8,1	7,2	6,6	0,7	-	5,7
	I	164	29,3	8,8	7,7	6,9	0,7	0,0	5,7
FAECHERGRUPPE ZUSAMMEN	M	414	28,7	8,9	7,8	7,1	0,6	0,1	6,1
	W	332	28,9	8,6	7,5	6,8	0,9	0,2	6,0
	I	746	28,8	8,7	7,7	7,0	0,7	0,1	6,1
SPORT, LEIBESERZIEHUNG									
SPORT, LEIBESERZIEHUNG	M	3	26,6	7,3	6,2	5,5	0,3	-	5,0
	W	-	-	-	-	-	-	-	-
	I	3	26,6	7,3	6,2	5,5	0,3	-	5,0
FAECHERGRUPPE ZUSAMMEN	M	3	26,6	7,3	6,2	5,5	0,3	-	5,0
	W	-	-	-	-	-	-	-	-
	I	3	26,6	7,3	6,2	5,5	0,3	-	5,0
WIRTSCHAFTS- UND GESELL- SCHAFTSWISSENSCHAFTEN									
POLITIK- UND SOZIAL- WISSENSCHAFTEN	M	123	29,2	8,7	7,6	7,2	0,7	0,1	5,7
	W	49	27,7	8,6	7,1	6,9	0,3	0,0	6,1
	I	172	28,8	8,6	7,5	7,1	0,6	0,0	5,8
RECHTSWISSENSCHAFT	M	2	30,2	11,0	9,5	7,3	1,0	-	5,8
	W	1	30,5	12,0	11,0	10,5	-	0,5	5,5
	I	3	30,3	11,3	10,0	8,3	0,7	0,2	6,3
WIRTSCHAFTSWISSEN- SCHAFTEN	M	2	29,9	9,3	6,8	7,0	-	-	7,0
	W	-	-	-	-	-	-	-	-
	I	2	29,9	9,3	6,8	7,0	-	-	7,0
FAECHERGRUPPE ZUSAMMEN	M	127	29,3	8,7	7,6	7,2	0,7	0,1	5,7
	W	50	27,8	8,6	7,2	7,0	0,3	0,0	6,1
	I	177	28,9	8,7	7,5	7,2	0,6	0,0	5,8

ABSCHLUSSPRÜFUNGEN 1978 (WINTERSEMESTER 1977/78 UND SOMMERSEMESTER 1978)

3. DEUTSCHE ABSOLVENTEN NACH HOCHSCHULARTEN, STUDIENGANGGRUPPEN, DURCHSCHNITTSALTER UND STUDIENDAUER

PRÜFUNGSGRUPPE FAECHERGRUPPE STUDIENBEREICH	GE- SCHL.	BESTANDENE PRUEFUNGEN INSGESAMT	ALTER	HOCHSCHULBE- RECHTIGUNG B. ABSCHLUSS	ERSTIMMTRI- KULATION B. ABSCHLUSS	HOCHSCHUL- SEMESTER DURCHSCHNITT IN JAHREN	BEURLAUBUNG UND UNTER- BRECHUNG	STUDIUM AUSSERHALB D. BUNDESGBB.	FACH- SEMESTER
UNIVERSITAETEN									
MATHEMATIK, NATUR- WISSENSCHAFTEN									
INFORMATIK	M	-	-	-	-	-	-	-	-
	W	1	29,3	10,0	6,5	6,5	-	-	6,5
	I	1	29,3	10,0	6,5	6,5	-	-	6,5
GEOGRAPHIE	M	6	27,5	9,0	8,0	7,4	0,4	0,3	6,8
	W	4	27,1	8,3	6,6	6,9	0,1	-	5,8
	I	10	27,4	8,7	7,5	7,2	0,3	0,2	6,6
FAECHERGRUPPE ZUSAMMEN	M	6	27,5	9,0	8,0	7,4	0,4	0,3	6,8
	W	5	27,6	8,6	6,6	6,8	0,1	-	5,8
	I	11	27,5	8,8	7,4	7,1	0,3	0,2	6,6
KUNST, KUNSTWISSENSCHAFT									
BILDENDE KUNST, KUNST- ERZIEHUNG, KUNST- GESCHICHTE	M	13	27,8	8,8	7,3	7,1	0,2	0,2	6,4
	W	18	27,1	8,4	7,4	7,1	-	0,3	6,7
	I	31	27,4	8,6	7,4	7,1	0,1	0,2	6,5
DARSTELLEND KUNST, FILM U. FERNSEHEN, THEATER- WISSENSCHAFT	M	9	29,3	8,4	7,3	7,2	0,1	0,7	6,3
	W	12	26,2	7,4	6,9	6,6	0,0	0,1	6,5
	I	21	27,5	7,8	7,1	6,3	0,1	0,3	6,5
MUSIK	M	7	29,4	8,7	7,9	7,1	0,5	-	6,4
	W	3	27,6	8,7	8,3	7,8	0,5	-	5,5
	I	10	28,9	8,7	8,0	7,4	0,5	-	6,2
FAECHERGRUPPE ZUSAMMEN	M	29	28,7	8,7	7,4	7,1	0,3	0,3	6,4
	W	33	26,8	8,1	7,3	7,0	0,1	0,2	5,5
	I	62	27,7	8,3	7,4	7,0	0,2	0,2	6,5
PRUEFUNGSGRUPPE ZUSAMMEN	M	579	28,8	8,8	7,7	7,2	0,6	0,1	6,0
	W	420	28,6	8,5	7,5	6,8	0,3	0,1	6,3
	I	399	28,7	8,7	7,6	7,0	0,7	0,1	6,3
KIRCHL./THEOL. PRUEFUNG									
SPRACH- UND KULTURWISSEN- SCHAFTEN									
THEOLOGIE, RELIGIONSLEHRE	M	239	26,7	6,9	6,2	5,9	0,2	0,2	5,6
	W	58	26,4	7,3	6,2	6,0	0,2	0,2	5,4
	I	297	26,6	7,0	6,2	5,9	0,2	0,2	5,5
FAECHERGRUPPE ZUSAMMEN	M	239	26,7	6,9	6,2	5,9	0,2	0,2	5,6
	W	58	26,4	7,3	6,2	6,0	0,2	0,2	5,4
	I	297	26,6	7,0	6,2	5,9	0,2	0,2	5,5
PRUEFUNGSGRUPPE ZUSAMMEN	M	239	26,7	6,9	6,2	5,9	0,2	0,2	5,6
	W	58	26,4	7,3	6,2	6,0	0,2	0,2	5,4
	I	297	26,6	7,0	6,2	5,9	0,2	0,2	5,5
STAATSEXAMEN (OHNE LA)									
SPRACH- UND KULTURWISSEN- SCHAFTEN									
GERMANISTIK (DEUTSCH, GERMANISCHE SPRACHEN OHNE ANGLISTIK)	M	-	-	-	-	-	-	-	-
	W	1	22,6	4,0	3,0	3,5	-	-	2,0
	I	1	22,6	4,0	3,0	3,5	-	-	2,0
ANGLISTIK, AMERIKANISTIK	M	1	25,3	3,0	2,5	3,0	-	-	2,5
	W	9	24,2	4,3	4,0	4,2	0,1	0,1	2,9
	I	10	24,3	4,2	3,9	4,1	0,1	0,1	2,9
ROMANISTIK	M	2	24,1	6,0	5,0	5,3	-	-	3,3
	W	16	25,0	4,8	3,9	3,7	0,3	0,2	2,5
	I	18	24,9	4,9	4,1	3,8	0,3	0,1	2,6
SLAWISTIK, BALTISTIK, FINNO-UGRISTIK	M	3	22,5	3,0	2,5	2,5	-	-	2,5
	W	-	-	-	-	-	-	-	-
	I	3	22,5	3,0	2,5	2,5	-	-	2,5
FAECHERGRUPPE ZUSAMMEN	M	6	23,5	4,0	3,3	3,5	-	-	2,8
	W	26	24,6	4,6	3,9	3,8	0,2	0,1	2,7
	I	32	24,4	4,5	3,8	3,8	0,2	0,1	2,7
WIRTSCHAFTS- UND GESELL- SCHAFTSWISSENSCHAFTEN									
POLITIK- UND SOZIAL- WISSENSCHAFTEN	M	1	38,7	4,5	3,5	4,0	-	-	3,5
	W	-	-	-	-	-	-	-	-
	I	1	38,7	4,5	3,5	4,0	-	-	3,5
RECHTSWISSENSCHAFT	M	3128	27,0	7,5	6,3	6,1	0,2	0,0	5,6
	W	977	25,7	6,7	5,9	5,7	0,2	0,0	5,4
	I	4105	26,7	7,3	6,2	6,0	0,2	0,0	5,5
WIRTSCHAFTSWISSEN- SCHAFTEN	M	1	27,1	8,5	8,0	8,0	2,0	-	6,0
	W	-	-	-	-	-	-	-	-
	I	1	27,1	8,5	8,0	8,0	2,0	-	6,0
FAECHERGRUPPE ZUSAMMEN	M	3130	27,0	7,5	6,3	6,1	0,2	0,0	5,6
	W	977	25,7	6,7	5,9	5,7	0,2	0,0	5,4
	I	4107	26,7	7,3	6,2	6,0	0,2	0,0	5,6

ABSCHLUSSPRÜFUNGEN 1978 (WINTERSEMESTER 1977/78 UND SOMMERSEMESTER 1978)

3 DEUTSCHE ABSOLVENTEN NACH HOCHSCHULARTEN, STUDIENGANGGRUPPEN, DURCHSCHNITTSALTER UND STUDIENDAUER

PRÜFUNGSGRUPPE FACHGRUPPE STUDIENBEREICH	GE- SCHL.	BESTANDENE PRÜFUNGEN INSGESAMT	ALTER	HOCHSCHULBE- RECHTIGUNG B.ABSCHLUSS	ERSTIMMATRI- KULATION B. ABSCHLUSS	HOCHSCHUL- SEMESTER DURCHSCHNITT IN JAHREN	BEURLAUBUNG UND UNTER- BRECHUNG	STUDIUM AUSSERHALB D.BUNDESGB.	FACH- SEMESTER
UNIVERSITÄTEN									
MATHEMATIK, NATUR- WISSENSCHAFTEN									
CHEMIE	M	40	28,5	8,9	8,0	7,4	0,3	-	5,5
	W	54	25,8	6,6	6,1	5,9	0,0	-	5,3
	I	94	27,0	7,6	6,9	6,5	0,1	-	5,4
PHARMAZIE	M	349	28,4	8,5	5,6	5,3	0,2	0,1	4,3
	W	404	26,8	7,4	4,8	4,7	0,2	0,0	3,9
	I	753	27,6	7,9	5,2	5,0	0,2	0,0	4,0
FACHERGRUPPE ZUSAMMEN	M	389	28,4	8,5	5,9	5,5	0,2	0,1	4,2
	W	458	26,7	7,3	4,9	4,9	0,2	0,0	4,1
	I	847	27,5	7,9	5,4	5,2	0,2	0,0	4,1
HUMANMEDIZIN									
HUMANMEDIZIN (OHNE ZAHNMEDIZIN)	M	2329	28,0	8,5	7,4	7,2	0,2	0,0	6,5
	W	884	27,2	8,0	7,1	7,0	0,2	0,0	6,4
	I	3213	27,8	8,3	7,3	7,1	0,2	0,0	6,5
ZAHNMEDIZIN	M	577	28,2	8,2	6,9	6,7	0,2	0,0	5,7
	W	136	26,8	7,5	6,5	6,2	0,4	0,0	5,5
	I	813	28,0	8,1	6,8	6,6	0,2	0,0	5,6
FACHERGRUPPE ZUSAMMEN	M	3006	28,0	8,4	7,2	7,1	0,2	0,0	6,3
	W	1020	27,2	7,9	7,0	6,9	0,2	0,0	6,3
	I	4026	27,8	8,3	7,2	7,0	0,2	0,0	6,3
VETERINÄRMEDIZIN									
VETERINÄRMEDIZIN	M	198	27,4	7,2	6,2	6,2	0,1	0,0	5,6
	W	134	25,6	6,6	5,9	6,0	0,1	0,0	5,6
	I	332	26,7	7,0	6,1	6,1	0,1	0,0	5,6
FACHERGRUPPE ZUSAMMEN	M	198	27,4	7,2	6,2	6,2	0,1	0,0	5,6
	W	134	25,6	6,6	5,9	6,0	0,1	0,0	5,6
	I	332	26,7	7,0	6,1	6,1	0,1	0,0	5,6
AGRAR-, FORST- UND ERNAHRUNGSWISSENSCHAFTEN									
AGRARWISSENSCHAFTEN	M	11	23,8	4,3	2,5	2,8	-	-	2,6
	W	-	-	-	-	-	-	-	-
	I	11	23,8	4,3	2,5	2,8	-	-	2,6
FACHERGRUPPE ZUSAMMEN	M	11	23,8	4,3	2,5	2,8	-	-	2,6
	W	-	-	-	-	-	-	-	-
	I	11	23,8	4,3	2,5	2,8	-	-	2,6
PRÜFUNGSGRUPPE ZUSAMMEN	M	6740	27,6	7,9	6,6	6,5	0,2	0,0	5,9
	W	2615	26,4	7,2	6,0	6,0	0,2	0,0	5,5
	I	9355	27,2	7,7	6,4	6,4	0,2	0,0	5,8
PROMOTION									
SPRACH- UND KULTURWISSEN- SCHAFTEN									
THEOLOGIE, RELIGIONSLEHRE	M	66	34,3	14,9	13,8	8,4	1,6	0,5	7,0
	W	9	32,8	14,0	12,7	8,3	2,3	0,4	7,4
	I	75	34,1	14,7	13,7	8,4	1,7	0,5	7,0
PHILOSOPHIE	M	54	31,6	12,1	11,0	8,8	1,1	0,2	7,3
	W	9	34,1	15,2	11,6	8,1	1,9	-	6,6
	I	63	32,0	12,6	11,0	8,7	1,2	0,2	7,2
GESCHICHTE	M	125	32,3	12,2	10,8	8,3	1,2	0,3	7,5
	W	37	32,5	13,1	12,5	8,9	1,6	0,3	8,1
	I	162	32,3	12,4	11,2	8,8	1,3	0,3	7,5
BIBLIOTHEKSWESEN, DOKU- MENTATION, PUBLIZISTIK	M	12	32,8	12,7	10,6	8,2	0,2	0,2	7,8
	W	5	28,0	9,7	9,1	7,9	1,1	0,8	7,5
	I	17	31,4	11,8	10,1	8,1	0,4	0,4	7,7
ALLGEMEINE U. VERGLEICH- ENDE LITERATUR- U. SPRACH- WISSENSCHAFT	M	10	31,5	11,6	11,0	8,9	0,2	0,2	6,7
	W	5	32,3	13,1	10,9	8,3	0,9	0,4	6,0
	I	15	31,7	12,1	10,9	8,7	0,9	0,2	6,5
ALTPHILOLOGIE (KLASS. PHILOGIE), NEUGRIECHISCH	M	21	32,9	13,6	12,1	9,0	1,1	0,7	7,5
	W	6	34,1	9,7	8,9	7,3	-	1,5	7,8
	I	27	33,7	12,8	11,4	8,6	0,9	0,9	7,5
GERMANISTIK (DEUTSCH, GERMANISCHE SPRACHEN OHNE ANGLISTIK)	M	94	32,4	12,6	11,8	8,8	1,3	0,1	7,2
	W	35	31,3	12,3	11,5	8,6	1,7	0,3	7,6
	I	129	32,1	12,6	11,7	8,8	1,4	0,2	7,2
ANGLISTIK, AMERIKANISTIK	M	33	32,2	12,7	12,1	8,7	2,3	0,4	7,1
	W	16	32,0	12,0	11,0	8,4	1,8	0,5	7,3
	I	49	32,1	12,5	11,7	8,6	2,1	0,4	7,1
ROMANISTIK	M	30	31,2	12,3	11,4	8,7	1,2	0,4	8,1
	W	20	34,4	14,6	13,9	8,9	2,5	1,2	7,5
	I	50	32,5	13,2	12,4	8,7	1,7	0,7	7,9
SLAWISTIK, BALTISTIK, FINNO-UGRISTIK	M	11	36,1	17,1	13,0	8,8	2,7	1,0	7,9
	W	6	29,9	11,3	11,0	8,8	1,8	0,8	8,6
	I	17	33,9	15,0	12,2	8,8	2,4	0,9	8,1

ABSCHLUSSPRÜFUNGEN 1978 (WINTERSEMESTER 1977/78 UND SOMMERSEMESTER 1978)

3 DEUTSCHE ABSOLVENTEN NACH HOCHSCHULARTEN, STUDIENGANGGRUPPEN, DURCHSCHNITTSALTER UND STUDIENDAUER

PRÜFUNGSGRUPPE FAECHERGRUPPE STUDIENBEREICH	GE- SCHL.	BESTANDENE PRÜFUNGEN INSGESAMT	ALTER	HOCHSCHULBE- RECHTIGUNG B.-ABSCHLUSS	ERSTIMPATRI- KULATION B.- ABSCHLUSS	HOCHSCHUL- SEMESTER DURCHSCHNITT IN JAHREN	BEURLAUBUNG UND UNTER- BRECHUNG	STUDIUM AUSSERHALB D.BUNDESGB.	FACH- SEMESTER
UNIVERSITAETEN									
AUSSEREUROPAEISCHE SPRACH- UND KULTUR- WISSENSCHAFTEN	M	25	33,2	12,8	11,9	8,9	2,1	0,4	7,1
	W	14	33,1	14,2	11,6	9,3	1,5	0,7	7,4
	I	39	33,2	13,3	11,8	9,0	1,9	0,5	7,2
PSYCHOLOGIE	M	92	32,8	12,7	11,8	8,2	1,3	0,1	7,4
	W	30	33,2	14,0	12,9	9,0	1,9	0,0	7,7
	I	122	32,9	13,1	12,0	8,4	1,4	0,1	7,4
ERZIEHUNGSWISSENSCHAFTEN	M	100	35,1	14,5	13,3	9,0	2,2	0,1	6,3
	W	25	34,0	13,7	13,3	9,6	2,2	0,0	5,7
	I	125	34,9	14,3	13,3	9,1	2,2	0,1	6,2
FAECHERGRUPPE ZUSAMMEN	M	673	33,0	13,1	12,0	8,7	1,5	0,3	7,2
	W	217	32,7	13,2	12,2	8,8	1,8	0,4	7,3
	I	890	32,9	13,1	12,0	8,7	1,5	0,3	7,2
SPORT, LEIBESERZIEHUNG									
SPORT, LEIBESERZIEHUNG	M	3	30,1	10,8	9,8	8,7	0,5	0,2	8,5
	W	-	-	-	-	-	-	-	-
	I	3	30,1	10,8	9,8	8,7	0,5	0,2	8,5
FAECHERGRUPPE ZUSAMMEN	M	3	30,1	10,8	9,8	8,7	0,5	0,2	8,5
	W	-	-	-	-	-	-	-	-
	I	3	30,1	10,8	9,8	8,7	0,5	0,2	8,5
WIRTSCHAFTS- UND GESELL- SCHAFTSWISSENSCHAFTEN									
POLITIK- UND SOZIAL- WISSENSCHAFTEN	M	150	32,9	12,7	11,6	8,4	1,3	0,3	6,9
	W	19	33,7	14,3	13,1	8,8	1,8	0,3	7,1
	I	169	33,0	12,9	11,8	8,4	1,4	0,3	6,9
SOZIALWESEN	M	1	28,9	13,5	10,0	10,0	-	-	5,0
	W	1	29,8	10,5	9,0	9,3	-	-	9,0
	I	2	29,4	10,5	9,5	9,5	-	-	8,5
RECHTSWISSENSCHAFT	M	330	31,8	12,6	11,7	6,2	1,6	0,2	5,0
	W	18	31,6	12,6	11,5	6,6	2,7	0,1	5,0
	I	348	31,8	12,6	11,7	6,2	1,6	0,2	5,0
WIRTSCHAFTSWISSEN- SCHAFTEN	M	321	31,4	11,8	10,6	8,0	0,9	0,1	6,1
	W	24	31,4	12,4	11,1	7,6	0,2	0,5	5,7
	I	345	31,4	11,8	10,6	7,9	0,9	0,2	5,1
WIRTSCHAFTSINGENIEUR- WESEN	M	15	31,8	12,5	11,5	7,1	0,2	-	4,3
	W	1	28,3	9,0	9,0	5,5	-	-	-
	I	16	31,6	12,3	11,3	7,0	0,2	-	4,3
FAECHERGRUPPE ZUSAMMEN	M	817	31,8	12,3	11,2	7,3	1,2	0,2	5,8
	W	63	32,1	12,9	11,8	7,7	1,4	0,3	6,0
	I	880	31,8	12,3	11,3	7,3	1,2	0,2	5,8
MATHEMATIK, NATUR- WISSENSCHAFTEN									
MATHEMATIK	M	160	29,5	13,6	9,8	7,3	0,5	0,1	6,6
	W	13	28,2	9,8	9,3	8,2	0,3	0,1	7,3
	I	173	29,4	13,6	9,7	7,4	0,5	0,1	6,7
INFORMATIK	M	28	33,5	13,8	12,6	6,5	0,7	0,1	5,0
	W	2	34,0	14,5	14,5	9,3	3,0	-	7,8
	I	30	33,6	13,9	12,8	6,7	0,8	0,1	5,4
PHYSIK, ASTRONOMIE	M	440	31,4	12,2	11,2	8,4	0,7	0,1	7,7
	W	10	30,2	11,6	10,9	9,6	0,4	-	7,7
	I	450	31,4	12,1	11,2	8,5	0,7	0,1	7,7
CHEMIE	M	852	30,4	11,1	10,0	8,4	0,3	0,1	8,0
	W	60	28,9	9,9	8,6	7,6	0,2	0,3	7,1
	I	912	30,3	11,0	9,9	8,4	0,3	0,1	8,0
PHARMAZIE	M	73	30,0	10,8	8,1	6,1	0,4	0,0	5,3
	W	45	30,7	12,0	8,5	6,0	0,7	0,2	5,2
	I	118	30,3	11,3	8,2	6,0	0,5	0,1	5,3
BIOLOGIE	M	231	30,6	11,1	10,1	8,4	0,5	0,0	7,5
	W	65	29,6	10,6	9,7	8,0	0,5	0,0	7,5
	I	296	30,4	11,0	10,0	8,3	0,5	0,0	7,5
GEOWISSENSCHAFTEN (OHNE GEOGRAPHIE)	M	100	33,1	13,1	11,4	8,4	0,8	0,2	6,9
	W	6	30,5	11,2	10,8	7,4	1,3	-	6,6
	I	106	33,0	13,0	11,4	8,4	0,8	0,2	6,9
GEOGRAPHIE	M	53	33,6	13,3	11,9	8,2	1,1	0,2	6,9
	W	8	31,0	11,2	10,9	6,3	1,3	0,1	5,3
	I	61	33,2	13,0	11,7	8,0	1,1	0,2	6,8
FAECHERGRUPPE ZUSAMMEN	M	1937	30,8	11,5	10,4	8,2	0,5	0,1	7,5
	W	209	29,7	10,8	9,3	7,5	0,5	0,1	6,8
	I	2146	30,7	11,4	10,3	8,1	0,5	0,1	7,5

ABSCHLUSSPRÜFUNGEN 1978 (WINTERSEMESTER 1977/78 UND SOMMERSEMESTER 1978)

3 DEUTSCHE ABSOLVENTEN NACH HOCHSCHULARTEN, STUDIENGANGGRUPPEN, DURCHSCHNITTSALTER UND STUDIENDAUER

PRÜFUNGSGRUPPE FACHERGRUPPE STUDIENBEREICH	GE- SCHL.	BESTANDENE PRÜFUNGEN INSGESAMT	ALTER	HOCHSCHULBE- RECHTIGUNG B.ABSCHLUSS	ERSTIMMTRI- KULATION B. ABSCHLUSS	HOCHSCHUL- SEMESTER DURCHSCHNITT IN JAHREN	BEURLAUBUNG UND UNTER- BRECHUNG	STUDIUM AUSSERHALP D.BUNDESGBB.	FACH- SEMESTER
UNIVERSITÄTEN									
HUMANMEDIZIN									
HUMANMEDIZIN (OHNE ZAHNMEDIZIN)	M	2069	30,1	10,5	9,8	7,0	0,6	0,1	6,4
	W	643	29,7	10,3	9,7	6,8	0,7	0,2	6,3
	I	2712	30,0	10,4	9,6	7,0	0,6	0,1	6,4
ZAHNMEDIZIN	M	580	29,7	9,5	8,3	6,5	0,5	0,1	5,6
	W	135	27,8	8,8	7,9	6,1	0,5	0,2	5,5
	I	715	29,3	9,4	8,3	6,5	0,5	0,1	5,6
FACHERGRUPPE ZUSAMMEN	M	2649	30,0	10,3	9,3	6,9	0,6	0,1	6,2
	W	778	29,4	10,1	9,4	6,7	0,7	0,2	6,1
	I	3427	29,9	10,2	9,3	6,9	0,6	0,1	6,2
VETERINÄRMEDIZIN									
VETERINÄRMEDIZIN	M	137	30,0	10,3	8,9	6,8	0,2	0,2	6,2
	W	71	28,7	9,5	8,8	6,7	0,1	0,0	6,4
	I	208	29,5	10,1	8,9	6,8	0,2	0,1	6,3
FACHERGRUPPE ZUSAMMEN	M	137	30,0	10,3	8,9	6,8	0,2	0,2	6,2
	W	71	28,7	9,5	8,8	6,7	0,1	0,0	6,4
	I	208	29,5	10,1	8,9	6,8	0,2	0,1	6,3
AGRAR-, FORST- UND ERNÄHRUNGSWISSENSCHAFTEN									
AGRARWISSENSCHAFTEN	M	142	31,2	11,1	9,1	6,5	0,7	0,1	5,1
	W	16	28,6	9,6	9,1	7,5	0,4	-	4,6
	I	158	30,9	11,0	9,1	6,7	0,7	0,1	5,1
GARTENBAU, LANDESPFLEGE	M	8	34,1	13,4	11,9	6,0	1,9	-	3,8
	W	1	31,5	12,0	9,5	4,5	-	-	4,5
	I	9	33,8	13,2	11,7	5,8	1,7	-	3,9
FORSTWISSENSCHAFT, HOLZWIRTSCHAFT	M	13	33,6	13,7	12,4	6,9	1,8	0,1	6,5
	W	-	-	-	-	-	-	-	-
	I	13	33,6	13,7	12,4	6,9	1,8	0,1	6,5
ERNAHRUNGS- UND HAUSHALTSWISSENSCHAFTEN	M	5	30,0	11,0	9,0	7,0	0,1	-	4,6
	W	18	28,0	9,1	8,5	7,2	0,6	-	5,4
	I	23	28,4	9,5	8,6	7,1	0,5	-	5,7
FACHERGRUPPE ZUSAMMEN	M	168	31,5	11,4	9,5	6,6	0,8	0,1	5,2
	W	35	28,4	9,4	8,8	7,2	0,5	-	5,4
	I	203	31,0	11,1	9,4	6,7	0,8	0,1	5,2
INGENIEURWISSENSCHAFTEN									
BERGBAU, HUFTTENWESEN	M	76	35,0	14,6	13,2	8,2	1,0	0,2	6,6
	W	-	-	-	-	-	-	-	-
	I	76	35,0	14,6	13,2	8,2	1,0	0,2	6,6
MASCHINENBAU, VERFAHRENS- TECHNIK	M	362	33,8	13,8	12,7	7,4	0,5	0,1	6,1
	W	1	38,9	19,0	17,5	6,0	-	-	6,0
	I	363	33,8	13,8	12,7	7,4	0,5	0,1	6,1
ELEKTROTECHNIK	M	127	34,3	14,6	13,5	6,5	0,2	0,0	5,8
	W	1	32,8	16,0	13,5	7,5	-	-	-
	I	128	34,3	14,6	13,5	6,5	0,2	0,0	5,8
NAUTIK, SCHIFFSTECHNIK	M	1	37,6	17,0	16,5	11,5	1,0	-	-
	W	-	-	-	-	-	-	-	-
	I	1	37,6	17,0	16,5	11,5	1,0	-	-
ARCHITEKTUR, INNEN- ARCHITEKTUR	M	29	34,4	14,3	13,3	7,1	0,5	0,3	6,7
	W	4	35,3	14,0	13,4	8,3	0,9	0,6	5,3
	I	33	34,5	14,2	13,3	7,2	0,5	0,3	6,6
RAUMPLANUNG	M	15	34,3	13,5	13,0	6,6	0,4	0,0	5,6
	W	2	34,0	14,3	13,8	6,8	0,3	0,3	6,0
	I	17	34,3	13,6	13,1	6,6	0,4	0,1	5,6
BAUINGENIEURWESEN	M	93	34,5	14,9	13,5	6,2	0,4	0,1	5,4
	W	-	-	-	-	-	-	-	-
	I	93	34,5	14,9	13,5	6,2	0,4	0,1	5,4
VERMESSUNGSWESEN	M	6	32,0	13,0	11,9	5,5	2,9	-	5,3
	W	-	-	-	-	-	-	-	-
	I	6	32,0	13,0	11,9	5,5	2,9	-	5,3
FACHERGRUPPE ZUSAMMEN	M	709	34,1	14,2	13,0	7,1	0,5	0,1	6,0
	W	8	35,1	14,7	14,0	7,5	0,5	0,4	5,8
	I	717	34,1	14,2	13,0	7,1	0,5	0,1	6,0
KUNST, KUNSTWISSENSCHAFT									
BILDENDE KUNST, KUNST- ERZIEHUNG, KUNST- GESCHICHTE	M	33	31,4	11,7	11,0	9,7	0,8	0,1	7,5
	W	38	31,2	11,2	10,6	9,7	1,0	0,5	8,7
	I	71	31,3	11,4	10,7	9,7	0,9	0,3	8,2
DARSTELLEND KUNST, FILM U. FERNSEHEN, THEATER- WISSENSCHAFT	M	-	-	-	-	-	-	-	-
	W	4	32,2	12,3	11,4	8,5	1,0	0,1	6,9
	I	4	32,2	12,3	11,4	8,5	1,0	0,1	6,9
MUSIK	M	23	33,4	13,0	12,3	9,7	1,2	-	7,2
	W	6	30,2	11,3	10,3	9,1	0,5	-	5,5
	I	29	32,8	12,6	11,9	9,6	1,0	-	6,8

ABSCHLUSSPRÜFUNGEN 1978 (WINTERSEMESTER 1977/78 UND SOMMERSEMESTER 1978)

3 DEUTSCHE ABSOLVENTEN NACH HOCHSCHULARTEN, STUDIENGANGGRUPPEN, DURCHSCHNITTSALTER UND STUDIENDAUER

PRÜFUNGSGRUPPE FAECHERGRUPPE STUDIENBEFEICH	GE- SCHL.	BESTANDENE PRUEFUNGEN INSGESAMT	ALTER	HOCHSCHULBE- RECHTIGUNG B. ABSCHLUSS	ERSTIMMATRI- KULATION B. ABSCHLUSS	HOCHSCHUL- SEMESTER DURCHSCHNITT IN JAHREN	BEURLAUBUNG UND UNTER- BRECHUNG	STUDIUM AUSSERHALB D. BUNDESGB.	FACH- SEMESTER
UNIVERSITAETEN									
FAECHERGRUPPE ZUSAMMEN	M	56	32,2	12,3	11,5	9,7	0,9	0,1	7,4
	W	48	31,2	11,3	10,6	9,5	1,0	0,4	8,2
	I	104	31,7	11,8	11,1	9,6	0,9	0,2	7,8
PRUEFUNGSGRUPPE ZUSAMMEN	M	7149	31,2	11,5	10,5	7,5	0,7	0,1	6,5
	W	1429	30,1	10,8	9,9	7,3	0,8	0,2	6,5
	I	8578	31,0	11,4	10,4	7,5	0,7	0,2	6,6
LA GRUND- UND HAUPTSCHULEN									
SPRACH- UND KULTURWISSENSCHAFTEN									
THEOLOGIE, RELIGIONSLEHRE	M	3	25,2	4,7	4,2	3,2	0,3	-	2,6
	W	35	24,0	4,5	3,6	3,4	0,1	-	3,3
	I	38	24,1	4,6	3,6	3,4	0,2	-	3,3
GESCHICHTE	M	3	28,5	4,5	3,5	3,5	0,7	-	3,0
	W	14	23,0	4,0	3,5	3,3	0,1	-	3,3
	I	17	24,0	4,1	3,5	3,4	0,2	-	3,2
GERMANISTIK (DEUTSCH, GERMANISCHE SPRACHEN OHNE ANGLISTIK)	M	17	27,6	6,0	4,8	4,5	0,4	0,1	3,4
	W	183	25,8	4,9	4,1	3,7	0,4	0,0	3,4
	I	200	25,9	5,0	4,1	3,8	0,4	0,0	3,4
ANGLISTIK, AMERIKANISTIK	M	2	27,9	6,0	5,0	5,3	-	-	4,8
	W	21	25,9	5,6	4,5	4,0	0,3	0,0	3,5
	I	23	26,1	5,6	4,5	4,1	0,3	0,0	3,7
ROMANISTIK	M	-	-	-	-	-	-	-	-
	W	1	22,2	3,5	3,0	3,0	-	0,5	3,0
	I	1	22,2	3,5	3,0	3,0	-	0,5	3,0
ERZIEHUNGSWISSENSCHAFTEN	M	711	25,8	5,4	4,2	4,0	0,1	0,0	3,2
	W	1537	23,9	4,1	3,5	3,4	0,1	0,0	3,2
	I	2248	24,5	4,5	3,7	3,6	0,1	0,0	3,2
FAECHERGRUPPE ZUSAMMEN	M	736	25,9	5,4	4,2	4,0	0,1	0,0	3,2
	W	1791	24,1	4,2	3,6	3,4	0,1	0,0	3,2
	I	2527	24,6	4,6	3,8	3,6	0,1	0,0	3,2
SPORT, LEIBESERZIEHUNG									
SPORT, LEIBESERZIEHUNG	M	7	25,7	6,4	4,5	4,0	0,4	-	3,3
	W	33	24,4	5,0	4,0	3,7	0,2	-	3,4
	I	40	24,6	5,2	4,1	3,8	0,3	-	3,4
FAECHERGRUPPE ZUSAMMEN	M	7	25,7	6,4	4,5	4,0	0,4	-	3,3
	W	33	24,4	5,0	4,0	3,7	0,2	-	3,4
	I	40	24,6	5,2	4,1	3,8	0,3	-	3,4
WIRTSCHAFTS- UND GESELLSCHAFTSWISSENSCHAFTEN									
POLITIK- UND SOZIAL- WISSENSCHAFTEN	M	14	27,4	6,0	4,5	4,1	0,2	-	3,5
	W	28	25,1	5,4	4,9	4,3	0,4	-	3,6
	I	42	25,9	5,6	4,8	4,3	0,3	-	3,5
WIRTSCHAFTSWISSEN- SCHAFTEN	M	3	25,8	6,7	5,5	5,7	0,3	-	4,5
	W	7	32,4	5,4	4,9	4,6	0,7	-	4,3
	I	10	30,4	5,8	5,1	4,9	0,6	-	4,4
FAECHERGRUPPE ZUSAMMEN	M	17	27,1	6,1	4,6	4,4	0,2	-	3,7
	W	35	26,6	5,4	4,9	4,4	0,4	-	3,7
	I	52	26,8	5,7	4,8	4,4	0,4	-	3,7
MATHEMATIK, NATURWISSENSCHAFTEN									
MATHEMATIK	M	4	24,3	4,1	3,4	3,3	0,3	-	3,3
	W	53	23,1	4,1	3,5	3,4	0,3	-	3,2
	I	57	23,2	4,1	3,5	3,4	0,3	-	3,2
PHYSIK, ASTRONOMIE	M	2	24,4	5,0	3,8	3,5	0,3	-	3,5
	W	2	23,8	5,0	4,3	4,0	0,3	-	3,8
	I	4	24,1	5,0	4,0	3,8	0,3	-	3,6
CHEMIE	M	-	-	-	-	-	-	-	-
	W	2	22,9	4,0	3,5	3,3	-	-	3,3
	I	2	22,9	4,0	3,5	3,3	-	-	3,3
BIOLOGIE	M	8	25,6	6,3	5,6	5,4	0,3	-	3,8
	W	61	23,4	4,5	3,6	3,4	0,2	-	3,2
	I	69	23,6	4,7	3,9	3,5	0,2	-	3,3
GEOGRAPHIE	M	-	-	-	-	-	-	-	-
	W	17	23,3	4,6	4,1	3,9	0,2	-	3,4
	I	17	23,3	4,6	4,1	3,9	0,2	-	3,4
FAECHERGRUPPE ZUSAMMEN	M	14	25,0	5,5	4,7	4,5	0,3	-	3,6
	W	135	23,3	4,3	3,7	3,5	0,3	-	3,3
	I	149	23,4	4,4	3,8	3,6	0,3	-	3,3

ABSCHLUSSPRÜFUNGEN 1978 (WINTERSEMESTER 1977/78 UND SOMMERSEMESTER 1978)

3 DEUTSCHE ABSOLVENTEN NACH HOCHSCHULARTEN, STUDIENGANGGRUPPEN, DURCHSCHNITTSALTER UND STUDIENDAUER

PRÜFUNGSGRUPPE FAECHERGRUPPE STUDIENBEREICH	GE- SCHL.	BESTANDENE PRUEFUNGEN INSGESAMT	ALTER	HOCHSCHULBE- RECHTIGUNG B. ABSCHLUSS	ERSTIMMTRI- KULATION B. ABSCHLUSS	HOCHSCHUL- SEMESTER DURCHSCHNITT IN JAHREN	BEURLAUBUNG UND UNTER- BRECHUNG	STUDIUM AUSSERHALB D. BUNDESGBB.	FACH- SEMESTER
UNIVERSITAETEN									
AGRAR-, FORST- UND ERNAHRUNGSWISSENSCHAFTEN									
ERNAHRUNGS- UND HAUSHALTSWISSENSCHAFTEN	M	-	-	-	-	-	-	-	-
	W	1	32,8	4,5	4,0	4,5	0,5	-	4,0
	I	1	32,8	4,5	4,0	4,5	0,5	-	4,0
FAECHERGRUPPE ZUSAMMEN	M	-	-	-	-	-	-	-	-
	W	1	32,8	4,5	4,0	4,5	0,5	-	4,0
	I	1	32,8	4,5	4,0	4,5	0,5	-	4,0
KUNST, KUNSTWISSENSCHAFT									
BILDENDE KUNST, KUNST- ERZIEHUNG, KUNST- GESCHICHTE	M	2	26,8	7,3	6,5	6,0	0,5	-	4,5
	W	51	25,3	5,1	3,7	3,5	0,2	-	3,4
	I	53	25,3	5,2	3,8	3,6	0,2	-	3,4
GESTALTUNG	M	-	-	-	-	-	-	-	-
	W	2	24,1	6,0	5,5	5,8	0,3	-	2,8
	I	2	24,1	6,0	5,5	5,8	0,3	-	2,8
MUSIK	M	-	-	-	-	-	-	-	-
	W	16	23,1	4,2	3,7	3,6	0,3	-	3,4
	I	16	23,1	4,2	3,7	3,6	0,3	-	3,4
FAECHERGRUPPE ZUSAMMEN	M	2	26,8	7,3	6,5	6,0	0,5	-	4,5
	W	69	24,7	4,9	3,8	3,6	0,2	-	3,4
	I	71	24,8	5,0	3,9	3,6	0,2	-	3,4
PRUEFUNGSERUPPE ZUSAMMEN	M	776	25,9	5,4	4,2	4,1	0,2	0,0	3,3
	W	2064	24,1	4,3	3,6	3,5	0,1	0,0	3,2
	I	2840	24,6	4,6	3,8	3,6	0,2	0,0	3,2
LA REALSCHULEN									
SPRACH- UND KULTURWISSEN- SCHAFTEN									
THEOLOGIE, RELIGIONSLEHRE	M	37	26,6	6,7	5,4	4,8	0,6	0,0	3,9
	W	109	24,7	5,2	4,2	3,9	0,1	0,0	3,6
	I	146	25,2	5,6	4,5	4,1	0,2	0,0	3,7
GESCHICHTE	M	86	27,3	7,1	6,0	5,7	0,4	0,0	4,7
	W	126	25,8	5,9	5,0	4,7	0,4	0,0	4,2
	I	212	26,4	6,4	5,4	5,1	0,4	0,0	4,4
GERMANISTIK (DEUTSCH, GERMANISCHE SPRACHEN OHNE ANGLISTIK)	M	117	27,3	7,1	6,1	5,2	0,9	-	4,2
	W	316	25,3	5,7	5,0	4,5	0,4	0,0	4,0
	I	433	25,9	6,1	5,3	4,7	0,5	0,0	4,1
ANGLISTIK, AMERIKANISTIK	M	65	27,1	7,3	6,0	5,5	0,7	0,0	4,5
	W	238	25,1	5,1	5,3	5,0	0,3	0,0	4,5
	I	303	25,5	6,4	5,5	5,1	0,4	0,0	4,5
ROMANISTIK	M	11	28,1	6,7	6,2	5,6	1,0	-	4,5
	W	112	25,7	5,2	5,5	5,0	0,5	0,1	4,5
	I	123	25,9	5,3	5,6	5,1	0,5	0,1	4,5
SLAWISTIK, BALTISTIK, FINNO-UGRISTIK	M	-	-	-	-	-	-	-	-
	W	2	27,2	8,8	7,3	6,8	0,8	0,3	3,5
	I	2	27,2	8,8	7,3	6,8	0,8	0,3	3,5
ERZIEHUNGSWISSENSCHAFTEN	M	-	-	-	-	-	-	-	-
	W	7	29,4	8,8	7,4	5,8	1,7	0,1	4,4
	I	7	29,4	8,8	7,4	5,8	1,7	0,1	4,4
FAECHERGRUPPE ZUSAMMEN	M	316	27,2	7,1	6,0	5,4	0,7	0,0	4,4
	W	910	25,4	5,9	5,1	4,7	0,4	0,0	4,2
	I	1226	25,8	6,2	5,3	4,8	0,4	0,0	4,2
SPORT, LEIBESERZIEHUNG									
SPORT, LEIBESERZIEHUNG	M	107	27,1	5,9	5,6	4,9	0,6	-	4,1
	W	111	24,6	5,5	4,9	4,4	0,5	-	3,9
	I	218	25,8	6,2	5,2	4,6	0,5	-	4,0
FAECHERGRUPPE ZUSAMMEN	M	107	27,1	6,9	5,6	4,9	0,6	-	4,1
	W	111	24,6	5,5	4,9	4,4	0,5	-	3,9
	I	218	25,8	6,2	5,2	4,6	0,5	-	4,0
WIRTSCHAFTS- UND GESELL- SCHAFTSWISSENSCHAFTEN									
POLITIK- UND SOZIAL- WISSENSCHAFTEN	M	91	27,8	7,2	5,9	5,1	0,9	-	3,6
	W	80	26,0	5,7	5,0	4,4	0,5	-	3,8
	I	171	27,0	6,5	5,5	4,8	0,7	-	3,7
WIRTSCHAFTSWISSEN- SCHAFTEN	M	25	28,2	6,6	5,7	5,8	0,1	-	4,4
	W	14	25,4	4,8	4,0	4,4	0,1	-	4,1
	I	39	27,2	6,0	5,1	5,3	0,1	-	4,3
FAECHERGRUPPE ZUSAMMEN	M	116	27,9	7,1	5,9	5,2	0,7	-	3,8
	W	94	25,9	5,6	4,8	4,4	0,5	-	3,8
	I	210	27,0	6,4	5,4	4,9	0,6	-	3,8



ABSCHLUSSPRÜFUNGEN 1978 (WINTERSEMESTER 1977/78 UND SOMMERSEMESTER 1978)

3 DEUTSCHE ABSOLVENTEN NACH HOCHSCHULARTEN, STUDIENGANGGRUPPEN, DURCHSCHNITTSALTER UND STUDIENDAUER

PRÜFUNGSGRUPPE FAECHERGRUPPE STUDIENBEREICH	GE- SCHL.	BESTANDENE PRUEFUNGEN INSGESAMT	ALTER	HOCHSCHULBE- RECHTIGUNG B.ABSCHLUSS	ERSTIMMATRI- KULATION B. ABSCHLUSS	HOCHSCHUL- SEMESTER DURCHSCHNITT IN JAHREN	BEURLAUBUNG UND UNTER- BRECHUNG	STUDIUM AUSSERHALB D.BUNDESGB.	FACH- SEMESTER
<b>UNIVERSITAETEN</b>									
<b>MATHEMATIK, NATUR- WISSENSCHAFTEN</b>									
MATHEMATIK	M	129	27,4	7,3	6,1	5,3	0,8	-	4,5
	W	144	24,8	5,8	5,1	4,1	0,8	-	3,8
	I	273	26,0	6,5	5,6	4,7	0,8	-	4,1
PHYSIK, ASTRONOMIE	M	95	26,7	6,7	5,5	5,3	0,4	-	4,5
	W	43	24,6	4,6	4,0	4,2	0,0	-	4,0
	I	138	26,0	6,1	5,1	5,0	0,3	-	4,3
CHEMIE	M	41	28,1	7,7	6,6	5,9	0,3	0,1	4,5
	W	40	24,4	5,3	4,0	3,9	0,1	0,1	3,3
	I	81	26,3	6,5	5,2	4,9	0,2	0,1	4,1
BIOLOGIE	M	53	26,5	6,7	5,5	4,9	0,5	-	4,1
	W	89	24,6	5,0	4,4	4,3	0,2	0,0	4,0
	I	142	25,3	5,6	4,8	4,5	0,3	0,0	4,0
GEOGRAPHIE	M	135	27,6	7,5	6,3	5,6	0,8	0,0	4,4
	W	197	24,9	5,4	4,7	4,5	0,2	0,0	4,3
	I	332	26,0	5,2	5,3	5,3	0,4	0,0	4,3
FAECHERGRUPPE ZUSAMMEN	M	453	27,3	7,2	6,0	5,4	0,6	0,0	4,4
	W	513	24,8	5,4	4,6	4,3	0,3	0,0	4,0
	I	966	25,9	6,2	5,3	4,8	0,5	0,0	4,2
<b>AGRAR-, FORST- UND ERNAERUNGSWISSENSCHAFTEN</b>									
ERNAERUNGSGES- UND HAUSHALTSWISSENSCHAFTEN	M	-	-	-	-	-	-	-	-
	W	3	24,4	5,2	4,8	4,8	-	-	4,2
	I	3	24,4	5,2	4,8	4,8	-	-	4,2
FAECHERGRUPPE ZUSAMMEN	M	-	-	-	-	-	-	-	-
	W	3	24,4	5,2	4,8	4,8	-	-	4,2
	I	3	24,4	5,2	4,8	4,8	-	-	4,2
<b>KUNST, KUNSTWISSENSCHAFT</b>									
BILDENDE KUNST, KUNST- ERZIEHUNG, KUNST- GESCHICHTE	M	55	27,6	6,5	5,3	5,0	0,5	-	4,0
	W	120	26,3	5,2	5,2	4,8	0,6	0,0	3,8
	I	175	26,7	6,3	5,2	4,8	0,6	0,0	3,9
GESTALTUNG	M	8	31,1	8,3	6,9	6,7	0,6	-	4,0
	W	13	26,4	5,4	5,9	5,3	0,6	0,0	3,5
	I	21	28,2	7,1	6,3	5,9	0,6	0,0	3,7
MUSIK	M	36	26,0	7,0	5,8	5,1	0,2	-	4,1
	W	19	26,2	7,2	6,4	5,0	0,7	-	3,8
	I	55	26,1	7,1	6,0	5,1	0,4	-	4,0
FAECHERGRUPPE ZUSAMMEN	M	99	27,3	6,9	5,6	5,2	0,4	-	4,1
	W	152	26,3	6,4	5,4	4,8	0,6	0,0	3,8
	I	251	26,7	6,6	5,5	5,3	0,5	0,0	3,9
PRUEFUNGSGRUPPE ZUSAMMEN	M	1091	27,3	7,1	5,9	5,3	0,6	0,0	4,3
	W	1783	25,3	5,7	5,0	4,5	0,4	0,0	4,1
	I	2874	26,0	6,2	5,3	4,8	0,5	0,0	4,1
<b>LA GYMNASIEN</b>									
<b>SPRACH- UND KULTURWISSEN- SCHAFTEN</b>									
THEOLOGIE, RELIGIONSLEHRE	M	116	28,3	8,7	7,3	6,5	0,5	0,2	5,4
	W	59	26,7	7,2	6,4	6,2	0,2	0,0	5,7
	I	175	27,7	8,2	7,0	6,4	0,4	0,1	5,5
PHILOSOPHIE	M	54	27,5	8,0	7,1	6,5	0,3	0,1	5,7
	W	20	29,5	10,3	9,7	7,7	2,1	0,1	6,0
	I	74	28,1	8,6	7,8	6,9	0,8	0,1	5,3
GESCHICHTE	M	613	27,5	7,9	6,6	6,3	0,4	0,1	5,7
	W	397	26,2	7,2	6,4	6,1	0,3	0,0	5,7
	I	1010	27,0	7,6	6,5	6,2	0,3	0,1	5,7
ALLGEMEINE O. VERGLEICH- ENDE LITERATUR- O. SPRACH- WISSENSCHAFT	M	-	-	-	-	-	-	-	-
	W	1	23,8	6,0	5,5	4,5	-	-	4,5
	I	1	23,8	6,0	5,5	4,5	-	-	4,5
ALTPHILOLOGIE (KLASS. PHILOLOGIE), NEUGRIECHISCH	M	58	26,9	7,7	6,8	6,6	0,1	0,1	6,1
	W	40	25,6	6,8	6,3	6,1	0,2	0,1	5,8
	I	98	26,4	7,3	6,6	6,4	0,2	0,1	5,9
GERMANISTIK (DEUTSCH, GERMANISCHE SPRACHEN OHNE ANGLISTIK)	M	1054	27,2	7,6	6,5	6,3	0,3	0,1	5,7
	W	1092	26,3	7,0	6,3	6,0	0,3	0,1	5,6
	I	2146	26,7	7,3	6,4	6,1	0,3	0,1	5,6
ANGLISTIK, AMERIKANISTIK	M	543	27,2	7,8	6,6	6,3	0,5	0,2	5,6
	W	811	26,1	7,0	6,2	6,0	0,4	0,2	5,4
	I	1354	26,5	7,3	6,4	6,1	0,4	0,2	5,5
ROMANISTIK	M	204	26,9	7,8	6,7	6,3	0,6	0,3	5,6
	W	579	26,0	7,1	6,3	6,0	0,5	0,3	5,5
	I	783	26,2	7,3	6,4	6,1	0,6	0,3	5,5

ABSCHLUSSPRÜFUNGEN 1978 (WINTERSEMESTER 1977/78 UND SOMMERSEMESTER 1978)

3 DEUTSCHE ABSOLVENTEN NACH HOCHSCHULARTEN, STUDIENGANGGRUPPEN, DURCHSCHNITTSALTER UND STUDIENDAUER

PRÜFUNGSGRUPPE FAECHERGRUPPE STUDIENBEREICH	GE- SCHL.	BESTÄNDENE PRÜFUNGEN INSGESAMT	ALTER	HOCHSCHULBE- RECHTIGUNG B.ABSCHLUSS	ERSTIMMATRI- KULATION B. ABSCHLUSS	HOCHSCHUL- SEMESTER- DURCHSCHNITT IN JAHREN	BEURLAUBUNG UND UNTER- BRECHUNG	STUDIUM AUSSERHALB D.BUNDESGBB.	FACH- SEMESTER
UNIVERSITÄTEN									
SLAWISTIK, BALTISTIK, FINNO-UGRISTIK	M	27	29,1	9,9	7,6	6,7	1,0	0,0	5,0
	W	60	26,4	7,2	6,5	6,4	0,4	0,2	5,8
	I	87	27,2	7,7	6,8	6,5	0,6	0,1	5,9
PSYCHOLOGIE	M	1	28,8	9,5	8,5	8,0	-	-	5,0
	W	-	-	-	-	-	-	-	-
	I	1	28,8	9,5	8,5	8,0	-	-	5,0
ERZIEHUNGSWISSENSCHAFTEN	M	92	27,7	7,9	7,0	6,4	0,5	0,1	5,4
	W	135	25,7	6,6	6,1	5,3	0,1	0,1	5,4
	I	227	26,5	7,1	6,4	6,0	0,3	0,1	5,4
FAECHERGRUPPE ZUSAMMEN	M	2762	27,3	7,8	6,7	6,3	0,4	0,1	5,7
	W	3194	26,2	7,0	6,3	6,0	0,4	0,1	5,3
	I	5956	26,7	7,4	6,5	6,2	0,4	0,1	5,6
SPORT, LEIBESERZIEHUNG									
SPORT, LEIBESERZIEHUNG	M	506	27,4	7,6	6,4	6,2	0,3	0,0	5,6
	W	267	25,6	6,6	6,0	5,8	0,2	0,0	5,4
	I	773	26,7	7,3	6,3	6,0	0,2	0,0	5,6
FAECHERGRUPPE ZUSAMMEN	M	506	27,4	7,6	6,4	6,2	0,3	0,0	5,6
	W	267	25,6	6,6	6,0	5,8	0,2	0,0	5,4
	I	773	26,7	7,3	6,3	6,0	0,2	0,0	5,6
WIRTSCHAFTS- UND GESELL- SCHAFTSWISSENSCHAFTEN									
POLITIK- UND SOZIAL- WISSENSCHAFTEN	M	483	27,2	7,5	6,5	6,2	0,3	0,0	5,4
	W	269	26,0	6,9	6,2	5,9	0,3	0,0	5,4
	I	752	26,8	7,3	6,4	6,1	0,3	0,0	5,4
WIRTSCHAFTSWISSEN- SCHAFTEN	M	44	27,7	7,4	6,5	6,0	0,4	0,0	5,3
	W	17	25,5	6,4	5,5	5,4	0,0	0,0	5,2
	I	61	27,1	7,1	6,2	5,8	0,3	0,0	5,3
FAECHERGRUPPE ZUSAMMEN	M	527	27,2	7,5	6,5	6,1	0,3	0,0	5,4
	W	286	26,0	6,9	6,2	5,9	0,3	0,0	5,4
	I	813	26,8	7,3	6,4	6,1	0,3	0,0	5,4
MATHEMATIK, NATUR- WISSENSCHAFTEN									
MATHEMATIK	M	715	26,5	7,3	6,1	6,0	0,2	0,0	5,6
	W	284	24,9	5,1	5,6	5,5	0,1	0,0	5,3
	I	999	26,1	6,9	6,0	5,9	0,2	0,0	5,5
PHYSIK, ASTRONOMIE	M	316	26,9	7,6	6,5	6,3	0,3	0,0	5,7
	W	61	25,5	6,8	5,7	5,8	0,1	-	5,4
	I	377	26,7	7,5	6,4	6,2	0,3	0,0	5,7
CHEMIE	M	187	27,4	7,7	6,7	6,3	0,3	0,0	5,5
	W	117	25,6	6,6	5,9	5,8	0,1	-	5,3
	I	304	26,7	7,3	6,4	6,1	0,2	0,0	5,5
BIOLOGIE	M	446	27,0	7,5	6,3	6,1	0,2	0,0	5,6
	W	357	25,7	6,7	6,0	5,9	0,2	0,0	5,5
	I	803	26,4	7,1	6,2	6,0	0,2	0,0	5,5
GEOGRAPHIE	M	510	27,6	7,9	6,6	6,3	0,3	0,0	5,6
	W	337	25,6	6,6	6,0	5,9	0,2	0,0	5,5
	I	847	26,8	7,4	6,3	6,1	0,3	0,0	5,6
FAECHERGRUPPE ZUSAMMEN	M	2174	27,0	7,5	6,4	6,2	0,3	0,0	5,6
	W	1156	25,5	6,5	5,9	5,8	0,1	0,0	5,4
	I	3330	26,5	7,2	6,2	6,0	0,2	0,0	5,5
AGRAK-, FORST- UND ERNAHRUNGSWISSENSCHAFTEN									
ERNAHRUNGS- UND HAUSHALTSWISSENSCHAFTEN	M	2	26,8	7,5	6,5	6,0	1,0	-	4,3
	W	2	25,2	6,0	5,5	5,5	0,3	-	5,0
	I	4	26,0	6,8	6,0	5,8	0,6	-	4,6
FAECHERGRUPPE ZUSAMMEN	M	2	26,8	7,5	6,5	6,0	1,0	-	4,3
	W	2	25,2	6,0	5,5	5,5	0,3	-	5,0
	I	4	26,0	6,8	6,0	5,8	0,6	-	4,6
KUNST, KUNSTWISSENSCHAFT									
BILDENDE KUNST, KUNST- ERZIEHUNG, KUNST- GESCHICHTE	M	28	29,3	7,3	6,7	6,5	0,3	-	5,1
	W	37	27,6	6,9	7,2	6,1	1,1	0,1	4,7
	I	65	28,3	7,1	7,0	6,3	0,8	0,0	4,9
GESTALTUNG	M	5	28,8	5,2	4,7	4,5	0,5	-	4,5
	W	-	-	-	-	-	-	-	-
	I	5	28,8	5,2	4,7	4,6	0,5	-	4,5
MUSIK	M	21	26,9	7,6	6,6	6,2	0,5	-	5,1
	W	15	24,6	6,2	5,7	5,6	0,2	0,1	4,7
	I	36	25,9	7,0	6,2	5,9	0,3	0,1	4,9
FAECHERGRUPPE ZUSAMMEN	M	54	28,3	7,2	6,5	6,2	0,4	-	5,1
	W	52	26,7	6,7	6,8	6,0	0,8	0,1	4,7
	I	106	27,5	6,9	6,6	6,1	0,6	0,0	4,9

ABSCHLUSSPRÜFUNGEN 1978 (WINTERSEMESTER 1977/78 UND SOMMERSEMESTER 1978)

3 DEUTSCHE ABSOLVENTEN NACH HOCHSCHULARTEN, STUDIENGANGGRUPPEN, DURCHSCHNITTSALTER UND STUDIENDAUER

PRÜFUNGSGRUPPE FACHERGRUPPE STUDIENBEREICH	GE- SCHL.	BESTANDENE PRÜFUNGEN INSGESAMT	ALTER	HOCHSCHULBE- RECHTIGUNG B. ABSCHLUSS	ERSTIMMATRI- KULATION B. ABSCHLUSS	HOCHSCHUL- SEMESTER DURCHSCHNITT IN JAHREN	BEURLAUBUNG UND UNTER- BRECHUNG	STUDIUM AUSSERHALB D. BUNDESGB.	FACH- SEMESTER
UNIVERSITÄTEN									
PRÜFUNGSGRUPPE ZUSAMMEN	M	6025	27,2	7,7	6,5	6,2	0,3	0,1	5,6
	W	4957	26,0	6,9	6,2	5,9	0,3	0,1	5,5
	I	10982	26,6	7,3	6,4	6,1	0,3	0,1	5,6
LA SCHULEN F. BEHINDERTE									
SPRACH- UND KULTURWISSENSCHAFTEN									
GESCHICHTE	M	-	-	-	-	-	-	-	-
	W	1	23,5	5,5	5,0	5,0	0,5	-	4,5
	I	1	23,5	5,5	5,0	5,0	0,5	-	4,5
GERMANISTIK (DEUTSCH, GERMANISCHE SPRACHEN OHNE ANGLISTIK)	M	-	-	-	-	-	-	-	-
	W	9	24,3	5,7	5,2	5,2	0,5	-	4,5
	I	9	24,3	5,7	5,2	5,2	0,5	-	4,5
ANGLISTIK, AMERIKANISTIK	M	-	-	-	-	-	-	-	-
	W	1	24,4	5,5	5,0	5,0	0,5	-	4,5
	I	1	24,4	5,5	5,0	5,0	0,5	-	4,5
ERZIEHUNGSWISSENSCHAFTEN	M	180	30,4	10,1	8,8	5,5	0,2	0,0	2,3
	W	255	26,9	7,6	7,0	5,0	0,2	-	2,9
	I	435	28,3	8,6	7,7	5,2	0,2	0,0	2,7
FACHERGRUPPE ZUSAMMEN	M	150	30,4	10,1	8,8	5,5	0,2	0,0	2,3
	W	266	26,8	7,5	6,9	5,0	0,2	-	3,0
	I	446	28,2	8,6	7,7	5,2	0,2	0,0	2,7
WIRTSCHAFTS- UND GESELLSCHAFTSWISSENSCHAFTEN									
POLITIK- UND SOZIAL- WISSENSCHAFTEN	M	1	26,8	6,5	6,0	5,5	-	-	4,5
	W	-	-	-	-	-	-	-	-
	I	1	26,8	6,5	6,0	5,5	-	-	4,5
FACHERGRUPPE ZUSAMMEN	M	1	26,8	6,5	6,0	5,5	-	-	4,5
	W	-	-	-	-	-	-	-	-
	I	1	26,8	6,5	6,0	5,5	-	-	4,5
PRÜFUNGSGRUPPE ZUSAMMEN	M	181	30,4	10,0	8,8	5,5	0,2	0,0	2,3
	W	266	26,8	7,5	6,9	5,0	0,2	-	3,0
	I	447	28,2	8,6	7,7	5,2	0,2	0,0	2,7
LA BERUFLICHES SCHULWESEN									
SPRACH- UND KULTURWISSENSCHAFTEN									
THEOLOGIE, RELIGIONSLEHRE	M	28	29,8	8,4	6,9	6,1	0,3	-	4,8
	W	6	24,7	6,1	5,6	5,3	-	-	5,2
	I	34	28,9	8,0	6,7	6,0	0,3	-	4,8
GESCHICHTE	M	34	29,3	8,0	6,8	6,3	0,6	-	5,0
	W	5	32,5	10,0	6,2	6,1	-	-	5,3
	I	39	29,7	8,2	6,8	6,0	0,5	-	5,1
GERMANISTIK (DEUTSCH, GERMANISCHE SPRACHEN OHNE ANGLISTIK)	M	29	30,0	8,4	7,4	6,0	1,1	-	4,7
	W	11	26,9	6,7	6,4	6,0	-	-	5,5
	I	60	29,2	8,0	7,1	6,0	1,8	-	5,0
ANGLISTIK, AMERIKANISTIK	M	19	30,6	7,3	7,2	6,2	1,0	-	4,5
	W	3	25,7	7,0	6,7	6,2	-	-	3,3
	I	22	29,9	7,3	7,1	6,2	0,9	-	4,3
ROMANISTIK	M	2	29,3	8,0	8,5	5,5	1,8	0,5	5,0
	W	-	-	-	-	-	-	-	-
	I	2	29,3	8,0	8,5	5,5	1,8	0,5	5,0
PSYCHOLOGIE	M	3	25,9	6,5	6,0	6,5	-	-	6,5
	W	-	-	-	-	-	-	-	-
	I	3	25,9	6,5	6,0	6,5	-	-	6,5
ERZIEHUNGSWISSENSCHAFTEN	M	59	32,0	9,4	7,8	5,8	1,4	0,0	4,3
	W	7	30,4	8,9	7,2	5,7	1,3	-	4,2
	I	68	31,8	9,3	7,7	5,8	1,4	0,0	4,3
FACHERGRUPPE ZUSAMMEN	M	174	30,5	8,4	7,3	6,0	0,9	0,0	4,7
	W	34	28,2	7,8	6,4	5,8	0,4	-	4,9
	I	208	30,1	8,3	7,2	5,9	0,8	0,0	4,7
SPORT, LEIBESERZIEHUNG									
SPORT, LEIBESERZIEHUNG	M	34	32,1	10,6	8,7	6,3	1,3	-	4,8
	W	1	26,5	7,0	6,5	6,0	-	-	2,5
	I	35	31,9	10,4	8,6	6,3	1,3	-	4,7
FACHERGRUPPE ZUSAMMEN	M	34	32,1	10,6	8,7	6,3	1,3	-	4,8
	W	1	26,5	7,0	6,5	6,0	-	-	2,5
	I	35	31,9	10,4	8,6	6,3	1,3	-	4,7

ABSCHLUSSPRÜFUNGEN 1978 (WINTERSEMESTER 1977/78 UND SOMMERSEMESTER 1978)

3 DEUTSCHE ABSOLVENTEN NACH HOCHSCHULARTEN, STUDIENGANGGRUPPEN, DURCHSCHNITTSALTER UND STUDIENDAUER

PRÜFUNGSGRUPPE FAECHERGRUPPE STUDIENBEREICH	GF- SCHL- PRUEFUNGEN	BESTANDENE PRUEFUNGEN INSGESAMT	ALTER	HOCHSCHULBE- RECHTIGUNG B.ABSCHLUSS	ERSTINMTRI- KULATION B. ABSCHLUSS	HOCHSCHUL- SEMESTER DURCHSCHNITT IN JAHREN	BEUPLAUBUNG UND UNTER- BRECHUNG	STUDIUM AUSSERHALB D.BUNDESGBB.	FACH- SEMESTER
UNIVERSITAETEN									
WIRTSCHAFTS- UND GESELL- SCHAFTSWISSENSCHAFTEN									
POLITIK- UND SOZIAL- WISSENSCHAFTEN	M	128	30,0	8,1	7,4	6,1	0,9	0,0	4,7
	W	39	25,6	5,7	5,4	5,3	0,0	-	4,2
	I	167	28,9	7,5	7,0	5,8	0,7	0,0	4,6
RECHTSWISSENSCHAFT	M	8	29,5	8,4	7,1	6,5	0,3	-	6,2
	W	-	-	-	-	-	-	-	-
	I	8	29,5	8,4	7,1	6,5	0,3	-	6,2
WIRTSCHAFTSWISSEN- SCHAFTEN	M	444	29,1	7,7	6,7	6,1	0,5	0,0	4,8
	W	122	26,6	6,4	5,6	5,4	0,2	0,0	4,5
	I	566	28,6	7,5	6,5	5,9	0,5	0,0	4,7
FAECHERGRUPPE ZUSAMMEN	M	580	29,3	7,8	6,9	6,1	0,6	0,0	4,8
	W	161	26,3	6,3	5,6	5,3	0,1	0,0	4,5
	I	741	28,7	7,5	6,6	5,9	0,5	0,0	4,7
MATHEMATIK, NATUR- WISSENSCHAFTEN									
MATHEMATIK	M	25	30,7	8,8	7,4	6,4	0,6	-	4,8
	W	3	26,7	8,5	6,8	6,5	0,2	1,0	5,2
	I	28	30,3	8,7	7,3	6,4	0,5	0,1	4,8
INFORMATIK	M	3	33,9	14,2	8,7	5,5	2,7	-	5,0
	W	-	-	-	-	-	-	-	-
	I	3	33,9	14,2	8,7	5,5	2,7	-	5,0
PHYSIK, ASTRONOMIE	M	29	31,1	9,3	8,5	6,2	1,4	-	4,8
	W	2	27,0	6,0	5,5	5,3	0,3	-	4,8
	I	31	30,8	9,0	8,2	6,2	1,4	-	4,8
CHEMIE	M	37	30,1	8,4	6,8	6,0	0,4	-	4,6
	W	4	26,6	6,7	5,6	5,1	-	-	5,1
	I	41	29,7	8,3	6,7	5,9	0,4	-	4,6
BIOLOGIE	M	1	25,6	4,5	4,0	4,5	-	-	4,5
	W	2	25,8	6,0	5,8	5,8	-	-	4,3
	I	3	25,7	5,5	5,2	5,3	-	-	4,3
GEOGRAPHIE	M	5	29,1	7,4	7,1	6,5	-	-	5,3
	W	1	30,6	7,0	5,5	6,5	-	-	3,5
	I	6	29,3	7,3	7,0	6,6	-	-	5,0
FAECHERGRUPPE ZUSAMMEN	M	100	30,5	8,8	7,5	6,2	0,8	-	4,8
	W	12	26,9	7,0	5,9	5,7	0,1	0,3	4,8
	I	112	30,2	8,6	7,3	6,1	0,7	0,0	4,8
AGRAR-, FORST- UND ERNAERUNGSWISSENSCHAFTEN									
AGRARWISSENSCHAFTEN	M	3	26,3	8,5	8,0	7,3	-	-	5,0
	W	-	-	-	-	-	-	-	-
	I	3	26,3	8,5	8,0	7,3	-	-	5,0
ERNAERUNGS- UND HAUSHALTSWISSENSCHAFTEN	M	11	27,3	6,1	5,6	5,3	0,2	-	4,6
	W	53	25,2	6,1	5,5	5,5	0,2	-	4,6
	I	64	25,6	6,1	5,5	5,4	0,2	-	4,6
FAECHERGRUPPE ZUSAMMEN	M	14	27,1	6,6	6,1	5,8	0,1	-	4,7
	W	53	25,2	6,1	5,5	5,5	0,2	-	4,6
	I	67	25,6	6,2	5,7	5,5	0,2	-	4,6
INGENIEURWISSENSCHAFTEN									
BERGBAU, HUETTENWESEN	M	5	31,5	10,4	7,6	5,3	1,6	-	3,5
	W	-	-	-	-	-	-	-	-
	I	5	31,5	10,4	7,6	5,3	1,6	-	3,5
MASCHINENBAU, VERFAHRENS- TECHNIK	M	369	30,4	8,6	7,6	6,5	0,7	0,0	5,1
	W	9	27,5	7,2	6,6	6,3	0,3	-	4,4
	I	378	30,4	8,5	7,6	6,5	0,7	0,0	5,0
ELEKTROTECHNIK	M	261	29,8	8,8	7,7	6,9	0,5	0,0	5,1
	W	1	24,3	5,0	4,5	3,5	-	-	3,0
	I	262	29,8	8,8	7,6	6,9	0,5	0,0	5,1
ARCHITEKTUR, INNEN- ARCHITEKTUR	M	19	30,4	9,5	8,9	8,0	0,4	-	6,0
	W	7	26,3	7,1	6,8	6,3	-	-	4,9
	I	26	29,3	8,8	8,3	7,5	0,3	-	5,7
BAUINGENIEURWESEN	M	51	30,1	9,5	8,5	7,0	1,0	-	5,0
	W	3	28,5	3,2	7,8	8,0	-	-	6,2
	I	54	30,1	9,5	8,5	7,1	0,9	-	5,0
VERMESSUNGSWESEN	M	4	33,0	14,0	11,7	6,5	3,8	-	2,8
	W	-	-	-	-	-	-	-	-
	I	4	33,0	14,0	11,7	6,5	3,8	-	2,8
FAECHERGRUPPE ZUSAMMEN	M	709	30,2	8,8	7,7	6,7	0,7	0,0	5,1
	W	20	27,1	7,2	6,8	6,4	0,2	-	4,8
	I	729	30,1	8,7	7,7	6,7	0,7	0,0	5,0

ABSCHLUSSPRÜFUNGEN 1978 (WINTERSEMESTER 1977/78 UND SOMMERSEMESTER 1978)

3 DEUTSCHE ABSOLVENTEN NACH HOCHSCHULARTEN, STUDIENGANGGRUPPEN, DURCHSCHNITTSALTER UND STUDIENDAUER

PRÜFUNGSGRUPPE FACHERGROUPE STUDIENBEREICH	GE- SCHL. PRÜFUNGEN	BESTANDENE PRÜFUNGEN INSGESAMT	ALTER	HOCHSCHULBE- RECHTIGUNG B.ABSCHLUSS	ERSTIMMTRI- KULATION B. ABSCHLUSS	HOCHSCHUL- SEMESTER DURCHSCHNITT IN JAHREN	BEURLAUBUNG UND UNTER- BRECHUNG	STUDIUM AUSSERHALB D.BUNDESGBB.	FACH- SEMESTER
UNIVERSITÄTEN									
KUNST, KUNSTWISSENSCHAFT									
BILDENDE KUNST, KUNST- ERZIEHUNG, KUNST- GESCHICHTE	M	10	27,7	7,7	5,9	5,7	0,1	-	4,9
	W	9	26,4	7,2	6,7	5,3	0,9	-	2,7
	I	19	27,1	7,4	6,3	5,5	0,5	-	3,8
GESTALTUNG	M	26	30,9	7,2	6,2	5,8	0,5	-	4,9
	W	1	25,5	-	7,0	6,5	-	-	3,0
	I	27	30,7	7,2	6,2	5,8	0,4	-	4,8
FACHERGROUPE ZUSAMMEN	M	36	30,0	7,3	6,1	5,7	0,3	-	4,4
	W	10	26,3	7,2	6,7	5,4	0,9	-	2,7
	I	46	29,2	7,3	6,2	5,7	0,5	-	4,4
PRÜFUNGSGRUPPE ZUSAMMEN	M	1647	30,0	8,4	7,3	6,3	0,7	0,0	4,9
	W	291	26,4	6,5	5,8	5,5	0,2	0,0	4,5
	I	1938	29,4	8,1	7,1	6,2	0,6	0,0	4,8
SONSTIGES LA									
SPRACH- UND KULTURWISSEN- SCHAFTEN									
THEOLOGIE, RELIGIONSLEHRE	M	-	-	-	-	-	-	-	-
	W	1	26,2	7,5	7,0	7,0	2,0	-	5,3
	I	1	26,2	7,5	7,0	7,0	2,0	-	5,3
GESCHICHTE	M	9	27,9	6,4	5,5	5,5	0,3	-	4,0
	W	8	27,2	7,6	7,0	5,7	1,8	-	4,4
	I	17	27,6	7,0	6,2	5,6	1,0	-	4,5
GERMANISTIK (DEUTSCH, GERMANISCHE SPRACHEN OHNE ANGLISTIK)	M	5	26,9	6,2	5,3	5,3	0,8	-	4,2
	W	36	26,5	6,1	5,1	5,0	0,6	-	4,1
	I	41	26,5	6,1	5,1	5,0	0,6	-	4,1
ANGLISTIK, AMERIKANISTIK	M	5	28,4	9,2	7,2	7,2	1,3	-	4,1
	W	15	27,2	7,6	5,6	4,9	1,0	0,1	4,0
	I	20	27,5	8,0	6,0	5,5	1,1	0,1	4,0
PSYCHOLOGIE	M	-	-	-	-	-	-	-	-
	W	1	27,8	8,5	8,0	7,0	3,5	-	4,5
	I	1	27,8	8,5	8,0	7,0	3,5	-	4,5
ERZIEHUNGSWISSENSCHAFTEN	M	-	-	-	-	-	-	-	-
	W	2	30,2	10,5	8,8	8,8	0,5	-	5,8
	I	2	30,2	10,5	8,8	8,8	0,5	-	5,8
FACHERGROUPE ZUSAMMEN	M	19	27,8	7,1	5,9	5,9	0,7	-	4,5
	W	63	26,9	6,9	5,6	5,2	0,9	0,0	4,2
	I	82	27,1	6,9	5,7	5,4	3,9	3,0	4,3
SPORT, LEIBESERZIEHUNG									
SPORT, LEIBESERZIEHUNG	M	15	27,1	7,7	6,0	6,0	0,3	-	4,4
	W	23	25,0	6,2	5,1	5,1	0,4	-	4,3
	I	38	25,8	6,8	5,4	5,4	0,3	-	4,4
FACHERGROUPE ZUSAMMEN	M	15	27,1	7,7	6,0	6,0	0,3	-	4,4
	W	23	25,0	6,2	5,1	5,1	0,4	-	4,3
	I	38	25,8	6,8	5,4	5,4	0,3	-	4,4
WIRTSCHAFTS- UND GESELL- SCHAFTSWISSENSCHAFTEN									
POLITIK- UND SOZIAL- WISSENSCHAFTEN	M	12	33,0	11,0	7,4	6,8	1,3	-	4,8
	W	13	26,3	6,0	5,5	5,5	0,6	-	3,7
	I	25	29,5	8,4	6,4	6,1	1,0	-	4,3
FACHERGROUPE ZUSAMMEN	M	12	33,0	11,0	7,4	6,8	1,3	-	4,8
	W	13	26,3	6,0	5,5	5,5	0,6	-	3,7
	I	25	29,5	8,4	6,4	6,1	1,0	-	4,3
MATHEMATIK, NATUR- WISSENSCHAFTEN									
MATHEMATIK	M	5	28,0	5,5	4,4	4,4	0,3	-	3,7
	W	10	27,2	7,2	5,2	5,2	0,8	-	4,0
	I	15	27,5	6,6	4,9	4,9	0,6	-	3,9
PHYSIK, ASTRONOMIE	M	3	31,5	6,5	5,5	5,5	0,3	-	3,8
	W	-	-	-	-	-	-	-	-
	I	3	31,5	6,5	5,5	5,5	0,3	-	3,8
CHEMIE	M	1	26,8	7,0	7,0	7,0	1,0	-	5,5
	W	-	-	-	-	-	-	-	-
	I	1	26,8	7,0	7,0	7,0	1,0	-	5,5
BIOLOGIE	M	7	29,1	9,0	7,4	7,0	1,4	-	5,1
	W	15	25,6	5,3	4,5	4,5	0,4	-	3,8
	I	22	26,7	6,5	5,5	5,3	0,7	-	4,3
GEOGRAPHIE	M	2	28,5	7,8	7,5	7,5	1,3	-	5,8
	W	3	29,6	7,3	5,8	5,8	1,2	-	4,0
	I	5	29,2	7,5	6,5	6,5	1,2	-	4,7
FACHERGROUPE ZUSAMMEN	M	18	29,0	7,4	6,3	6,1	0,9	-	4,6
	W	28	26,6	5,2	4,9	4,9	0,6	-	3,9
	I	46	27,5	6,6	5,4	5,4	0,7	-	4,2

ABSCHLUSSPRÜFUNGEN 1978 (WINTERSEMESTER 1977/78 UND SOMMERSEMESTER 1978)

3 DEUTSCHE ABSOLVENTEN NACH HOCHSCHULARTEN, STUDIENGANGGRUPPEN, DURCHSCHNITTSALTER UND STUDIENDAUER

PRÜFUNGSGRUPPE FAECHERGRUPPE STUDIENBEREICH	GE- SCHL.	BESTANDENE PRUEFUNGEN INSGESAMT	ALTER	HOCHSCHULBE- RECHTIGUNG B.ABSCHLUSS	ERSTINMTRI- KULATION B. ABSCHLUSS	HOCHSCHUL- SEMESTER DURCHSCHNITT IN JAHREN	BEURLAUBUNG UND UNTER- BRECHUNG	STUDIUM AUSSEPHALB D.BUNDESGBB.	FACH- SEMESTER
UNIVERSITAETEN									
AGRAR-, FORST- UND ERNAERUNGSWISSENSCHAFTEN									
ERNAEHRUNGS- UND HAUSHALTSWISSENSCHAFTEN	M	-	-	-	-	-	-	-	-
	W	7	30,1	10,4	7,6	5,7	2,2	-	4,4
	I	7	30,1	10,4	7,6	5,7	2,2	-	4,4
FAECHERGRUPPE ZUSAMMEN	M	-	-	-	-	-	-	-	-
	W	7	30,1	10,4	7,6	5,7	2,2	-	4,4
	I	7	30,1	10,4	7,6	5,7	2,2	-	4,4
KUNST, KUNSTWISSENSCHAFT									
BILDENDE KUNST, KUNST- ERZIEHUNG, KUNST- GESCHICHTE	M	1	25,8	7,0	7,0	7,0	-	-	5,5
	W	-	-	-	-	-	-	-	-
	I	1	25,8	7,0	7,0	7,0	-	-	5,5
GESTALTUNG	M	3	31,2	7,2	6,8	6,0	1,5	-	4,5
	W	11	29,7	6,4	5,7	5,3	0,8	-	3,9
	I	14	30,0	6,5	5,9	5,4	1,0	-	4,0
MUSIK	M	-	-	-	-	-	-	-	-
	W	4	26,8	5,0	4,6	4,6	0,3	-	3,5
	I	4	26,8	5,0	4,6	4,6	0,3	-	3,5
FAECHERGRUPPE ZUSAMMEN	M	4	29,8	7,1	6,9	6,3	1,1	-	4,8
	W	15	28,9	6,0	5,4	5,1	0,7	-	3,8
	I	19	29,1	6,2	5,7	5,3	0,8	-	4,0
PRUEFUNGSGRUPPE ZUSAMMEN	M	66	29,0	8,0	6,3	6,1	0,8	-	4,6
	W	149	26,8	6,6	5,5	5,2	0,8	0,0	4,1
	I	217	27,5	7,1	5,7	5,5	0,8	0,0	4,2
1. STAATSPRUE- FUNG LEHRAMT ZUSAMMEN	M	9788	27,6	7,6	6,4	6,0	0,4	0,0	5,1
	W	9510	25,5	6,1	5,4	5,1	0,3	0,1	4,6
	I	19298	26,6	6,8	5,9	5,5	0,4	0,0	4,9
ZUSATZPRUE- FUNG LA									
SPRACH- UND KULTURWISSEN- SCHAFTEN									
THEOLOGIE, RELIGIONSLEHRE	M	19	36,3	16,1	15,1	7,1	4,5	0,2	3,6
	W	12	31,1	11,8	10,5	7,3	2,8	0,2	5,1
	I	31	34,3	14,4	13,1	7,1	3,8	0,2	4,3
PHILOSOPHIE	M	22	31,1	10,7	10,2	7,3	1,2	0,2	5,3
	W	2	30,8	11,5	11,0	10,8	0,8	-	4,0
	I	24	31,1	10,8	10,2	7,6	1,1	0,1	5,2
GESCHICHTE	M	21	28,9	9,3	8,2	7,0	1,0	0,1	5,7
	W	7	27,1	8,0	7,0	7,1	0,1	0,7	5,1
	I	28	28,4	9,0	8,0	7,1	0,8	0,3	5,6
ALPHYLOLOGIE (KLASS. PHILOGIE), NEUGRIECHISCH	M	2	26,9	8,8	8,3	8,0	-	-	5,0
	W	2	32,3	13,3	13,3	8,8	5,0	-	6,3
	I	4	29,6	11,0	10,8	8,4	2,5	-	5,6
GERMANISTIK (DEUTSCH, GERMANISCHE SPRACHEN OHNE ANGLISTIK)	M	36	30,4	10,2	8,8	7,1	0,8	0,1	4,7
	W	21	29,5	13,8	9,3	6,9	0,3	0,2	5,2
	I	57	30,0	10,4	9,0	7,0	0,7	0,1	4,9
ANGLISTIK, AMRIKANISTIK	M	10	34,1	13,0	11,3	7,0	3,3	0,5	5,2
	W	11	28,1	7,3	6,8	5,7	1,3	0,1	4,6
	I	21	29,9	10,0	8,9	6,3	2,3	0,3	4,9
ROMANISTIK	M	13	32,4	12,5	12,4	7,4	2,6	0,6	4,9
	W	15	32,3	13,2	12,7	7,8	3,1	0,3	4,4
	I	28	32,3	12,9	12,6	7,6	2,8	0,4	4,6
SLAWISTIK, BALTISTIK, FINNO-UGRISTIK	M	2	35,1	15,8	15,5	8,3	7,3	-	5,3
	W	2	43,9	24,5	24,0	11,8	6,3	0,3	5,8
	I	4	39,5	20,1	19,8	10,3	6,8	0,1	5,5
PSYCHOLOGIE	M	3	37,9	13,3	11,2	7,0	-	-	4,3
	W	1	25,8	7,0	6,5	7,0	-	-	2,0
	I	4	34,9	11,8	10,0	7,0	-	-	3,8
ERZIEHUNGSWISSENSCHAFTEN	M	76	33,4	12,7	11,6	7,3	3,6	0,1	3,5
	W	79	33,0	12,7	11,8	6,5	5,7	0,2	3,0
	I	155	33,2	12,7	11,7	6,9	4,7	0,1	3,2
FAECHERGRUPPE ZUSAMMEN	M	204	32,4	12,0	10,9	7,2	2,5	0,1	4,4
	W	152	31,6	12,0	11,0	6,8	3,8	0,2	3,9
	I	356	32,0	12,0	10,9	7,1	3,1	0,2	4,2
SPORT, LEIBESERZIEHUNG									
SPORT, LEIBESERZIEHUNG	M	21	29,6	9,8	8,9	8,0	0,2	-	4,6
	W	10	26,6	7,7	7,2	6,4	0,9	-	3,5
	I	31	28,6	9,1	8,4	7,4	0,4	-	4,2
FAECHERGRUPPE ZUSAMMEN	M	21	29,6	9,8	8,9	8,0	0,2	-	4,6
	W	10	26,6	7,7	7,2	6,4	0,9	-	3,5
	I	31	28,6	9,1	8,4	7,4	0,4	-	4,2

ABSCHLUSSPRÜFUNGEN 1978 (WINTERSEMESTER 1977/78 UND SOMMERSEMESTER 1978)

3 DEUTSCHE ABSOLVENTEN NACH HOCHSCHULARTEN, STUDIENGANGGRUPPEN, DURCHSCHNITTSALTER UND STUDIENDAUER

PRÜFUNGSGRUPPE FAECHERGRUPPE STUDIENBEREICH	GE- SCHL.	BESTANDENE PRUEFUNGEN INSGESAMT	ALTER	HOCHSCHULBE- RECHTIGUNG B.ABSCHLUSS	ERSTIMMATRI- KULATION B. ABSCHLUSS	HOCHSCHUL- SEMESTER DURCHSCHNITT IN JAHREN	BEURLAUBUNG UND UNTER- BRECHUNG	STUDIUM AUSSERHALB D.BUNDESGBB.	FACH- SEMESTER
UNIVERSITAETEN									
WIRTSCHAFTS- UND GESELL- SCHAFTSWISSENSCHAFTEN									
POLITIK- UND SOZIAL- WISSENSCHAFTEN	M	119	35,2	14,7	13,6	6,6	1,0	0,1	5,0
	W	33	33,6	14,3	12,7	5,9	0,4	0,1	4,6
	I	152	34,8	14,6	13,4	6,4	0,9	0,1	4,9
WIRTSCHAFTSWISSEN- SCHAFTEN	M	18	31,2	10,7	8,7	7,3	0,4	0,1	2,7
	W	2	25,4	6,5	6,0	6,3	-	-	1,3
	I	20	30,6	10,3	8,4	7,2	0,4	0,1	2,6
FAECHERGRUPPE ZUSAMMEN	M	137	34,6	14,2	13,0	6,7	0,9	0,1	4,6
	W	35	33,1	13,8	12,3	5,9	0,4	0,1	4,3
	I	172	34,3	14,1	12,8	6,5	0,8	0,1	4,6
MATHEMATIK, NATUR- WISSENSCHAFTEN									
MATHEMATIK	M	30	31,3	11,0	10,0	7,6	1,2	0,2	3,4
	W	7	29,8	10,8	10,4	7,3	0,9	0,1	4,3
	I	37	31,0	11,0	10,0	7,5	1,1	0,1	3,2
PHYSIK, ASTRONOMIE	M	14	29,7	10,8	9,8	7,9	1,0	0,1	3,3
	W	2	28,0	10,0	9,5	7,8	1,3	-	3,5
	I	16	29,5	10,7	9,8	7,8	1,0	0,1	3,4
CHEMIE	M	7	29,2	9,6	8,2	7,5	-	-	3,8
	W	4	25,8	6,9	6,4	6,4	-	-	6,3
	I	11	27,9	8,5	7,5	7,1	-	-	6,0
BIOLOGIE	M	14	32,7	11,3	11,6	6,4	0,1	0,6	4,2
	W	13	30,9	11,0	10,7	6,5	0,5	-	4,5
	I	27	31,9	11,1	11,2	6,4	0,3	0,3	4,4
GEOGRAPHIE	M	23	29,2	9,0	8,0	7,0	0,4	0,0	3,0
	W	8	26,8	7,6	7,1	6,8	0,4	0,3	4,8
	I	31	28,5	8,6	7,7	7,0	0,4	0,1	4,9
FAECHERGRUPPE ZUSAMMEN	M	38	30,5	10,3	9,6	7,3	0,7	0,2	3,1
	W	34	29,0	9,6	9,2	6,3	0,5	0,1	4,9
	I	122	30,1	10,1	9,4	7,1	0,7	0,1	3,1
INGENIEURWISSENSCHAFTEN									
MASCHINENBAU, VERFAHRENS- TECHNIK	M	2	29,5	9,5	9,0	7,0	2,0	-	3,0
	W	-	-	-	-	-	-	-	-
	I	2	29,5	9,5	9,0	7,0	2,0	-	3,0
ELEKTROTECHNIK	M	1	36,0	13,5	13,5	5,5	-	-	3,5
	W	-	-	-	-	-	-	-	-
	I	1	36,0	13,5	13,5	5,5	-	-	3,5
FAECHERGRUPPE ZUSAMMEN	M	3	31,7	10,8	10,5	6,5	1,3	-	3,2
	W	-	-	-	-	-	-	-	-
	I	3	31,7	10,8	10,5	6,5	1,3	-	3,2
KUNST, KUNSTWISSENSCHAFT									
BILDENDE KUNST, KUNST- ERZIEHUNG, KUNST- GESCHICHTE	M	2	34,8	10,5	15,5	8,3	7,0	-	4,3
	W	3	29,6	9,5	9,2	8,8	-	-	4,7
	I	5	31,6	9,8	11,7	8,6	2,8	-	4,5
GESTALTUNG	M	1	25,4	6,5	6,0	6,0	-	-	1,5
	W	5	25,8	7,6	7,8	6,9	0,2	-	2,6
	I	6	25,7	7,4	6,8	6,7	0,2	-	2,4
MUSIK	M	2	31,4	11,5	10,8	9,3	1,3	0,3	3,5
	W	2	30,2	10,5	10,0	6,3	-	-	3,8
	I	4	30,8	11,0	10,4	7,8	0,6	0,1	4,6
FAECHERGRUPPE ZUSAMMEN	M	5	31,5	10,0	11,7	8,2	3,3	0,1	4,2
	W	10	27,8	8,9	8,4	7,4	0,1	-	3,6
	I	15	29,0	9,2	9,6	7,7	1,2	0,0	3,8
PRUEFUNGSGRUPPE ZUSAMMEN	M	458	32,6	12,2	11,2	7,1	1,6	0,1	4,6
	W	241	31,1	11,5	10,7	6,7	2,6	0,2	4,1
	I	699	32,0	12,0	11,0	7,0	1,9	0,1	4,4
KUNSTL. AB- SCHLUSSPRUE- FUNG									
KUNST, KUNSTWISSENSCHAFT									
MUSIK	M	1	24,3	6,5	6,0	6,0	-	-	3,5
	W	-	-	-	-	-	-	-	-
	I	1	24,3	6,5	6,0	6,0	-	-	3,5
FAECHERGRUPPE ZUSAMMEN	M	1	24,3	6,5	6,0	6,0	-	-	3,5
	W	-	-	-	-	-	-	-	-
	I	1	24,3	6,5	6,0	6,0	-	-	3,5
PRUEFUNGSGRUPPE ZUSAMMEN	M	1	24,3	6,5	6,0	6,0	-	-	3,5
	W	-	-	-	-	-	-	-	-
	I	1	24,3	6,5	6,0	6,0	-	-	3,5

ABSCHLUSSPRÜFUNGEN 1978 (WINTERSEMESTER 1977/78 UND SOMMERSEMESTER 1978)

3 DEUTSCHE ABSOLVENTEN NACH HOCHSCHULARTEN, STUDIENGANGGRUPPEN, DURCHSCHNITTSALTER UND STUDIENDAUER

PRÜFUNGSGRUPPE FAECHERGRUPPE STUDIENBEREICH	GE- SCHL.	BESTANDENE PRÜFUNGEN INSGESAMT	ALTER	HOCHSCHULBE- RECHTIGUNG B. ABSCHLUSS	ERSTIMMATRI- KULATION B. ABSCHLUSS	HOCHSCHUL- SEMESTER DURCHSCHNITT IN JAHREN	BEURLAUBUNG UND UNTER- BRECHUNG	STUDIUM AUSSERHALB D. BUNDESGB.	FACH- SEMESTER
UNIVERSITAETEN									
GRADUIERUNG									
SPRACH- UND KULTURWISSENSCHAFTEN									
BIBLIOTHEKSWESEN, DOKU- MENTATION, PUBLIZISTIK	M	19	26,9	7,2	5,0	4,9	0,2	0,1	3,2
	W	61	25,0	5,7	4,9	4,4	0,5	0,0	3,1
	I	80	25,4	6,1	4,9	4,6	0,5	0,1	3,1
FAECHERGRUPPE ZUSAMMEN	M	19	26,9	7,2	5,0	4,9	0,2	0,1	3,2
	W	61	25,0	5,7	4,9	4,4	0,5	0,0	3,1
	I	80	25,4	6,1	4,9	4,6	0,5	0,1	3,1
AGRAR-, FORST- UND ERNAERUNGSWISSENSCHAFTEN									
ASRARWISSENSCHAFTEN	M	16	25,9	5,2	4,2	4,5	-	-	4,3
	W	9	24,2	5,3	4,8	5,1	0,1	-	4,9
	I	25	25,3	5,2	4,4	4,7	0,0	-	4,6
FAECHERGRUPPE ZUSAMMEN	M	16	25,9	5,2	4,2	4,5	-	-	4,3
	W	9	24,2	5,3	4,8	5,1	0,1	-	4,9
	I	25	25,3	5,2	4,4	4,7	0,0	-	4,6
INGENIEURWISSENSCHAFTEN									
MASCHINENBAU, VERFAHRENS- TECHNIK	M	1	23,5	4,0	3,5	3,5	-	-	3,0
	W	-	-	-	-	-	-	-	-
	I	1	23,5	4,0	3,5	3,5	-	-	3,0
FAECHERGRUPPE ZUSAMMEN	M	1	23,5	4,0	3,5	3,5	-	-	3,0
	W	-	-	-	-	-	-	-	-
	I	1	23,5	4,0	3,5	3,5	-	-	3,0
PRUEFUNGSGRUPPE ZUSAMMEN	M	36	26,3	6,2	4,6	4,7	0,1	0,1	3,7
	W	70	24,9	5,7	4,9	4,5	0,5	0,0	3,3
	I	106	25,4	5,9	4,8	4,6	0,4	0,0	3,5
SONSTIGER AP- SCHLUSS									
SPORT, LEIBESERZIEHUNG									
SPORT, LEIBESERZIEHUNG	M	3	28,5	9,0	6,8	5,8	1,3	0,2	4,0
	W	-	-	-	-	-	-	-	-
	I	3	28,5	9,0	6,8	5,8	1,3	0,2	4,0
FAECHERGRUPPE ZUSAMMEN	M	3	28,5	9,0	6,8	5,8	1,3	0,2	4,0
	W	-	-	-	-	-	-	-	-
	I	3	28,5	9,0	6,8	5,8	1,3	0,2	4,0
WERTSCHAFTS- UND GESELL- SCHAFTSWISSENSCHAFTEN									
POLITIK- UND SOZIAL- WISSENSCHAFTEN	M	63	28,4	4,4	3,3	3,4	0,0	-	3,1
	W	22	28,2	4,2	3,1	3,3	0,0	-	3,1
	I	85	28,4	4,4	3,3	3,4	0,0	-	3,1
SOZIALWESSEN	M	6	30,8	11,7	10,9	7,4	4,3	0,2	3,3
	W	4	28,2	3,6	9,3	9,4	0,5	0,3	2,6
	I	10	29,7	10,9	10,3	8,2	2,8	0,2	3,1
WIRTSCHAFTSWISSEN- SCHAFTEN	M	141	27,6	4,5	3,3	3,4	0,1	-	3,0
	W	36	28,6	4,4	3,3	3,3	0,1	-	3,0
	I	177	27,8	4,5	3,3	3,4	0,1	-	3,0
FAECHERGRUPPE ZUSAMMEN	M	210	28,0	4,7	3,5	3,5	0,2	0,0	3,1
	W	62	28,4	4,7	3,6	3,7	0,1	0,0	3,0
	I	272	28,1	4,7	3,6	3,6	0,2	0,0	3,0
AGRAR-, FORST- UND ERNAERUNGSWISSENSCHAFTEN									
AGRARWISSENSCHAFTEN	M	14	25,7	6,4	4,1	4,5	0,1	-	2,9
	W	-	-	-	-	-	-	-	-
	I	14	25,7	6,4	4,1	4,5	0,1	-	2,9
FAECHERGRUPPE ZUSAMMEN	M	14	25,7	6,4	4,1	4,5	0,1	-	2,9
	W	-	-	-	-	-	-	-	-
	I	14	25,7	6,4	4,1	4,5	0,1	-	2,9
INGENIEURWISSENSCHAFTEN									
MASCHINENBAU, VERFAHRENS- TECHNIK	M	5	31,6	12,4	11,3	8,9	0,1	-	2,4
	W	-	-	-	-	-	-	-	-
	I	5	31,6	12,4	11,3	8,9	0,1	-	2,4
ARCHITEKTUR, INNEN- ARCHITEKTUR	M	2	29,0	9,0	8,5	8,5	0,8	-	2,0
	W	1	26,3	7,0	6,5	7,0	-	-	2,0
	I	3	28,1	9,3	7,8	8,0	0,5	-	2,0
FAECHERGRUPPE ZUSAMMEN	M	7	30,8	11,4	10,5	8,8	0,3	-	2,3
	W	1	26,3	7,0	6,5	7,0	-	-	2,0
	I	8	30,2	10,9	10,0	8,6	0,3	-	2,3
PRUEFUNGSGRUPPE ZUSAMMEN	M	234	27,9	5,0	3,8	3,8	0,2	0,0	3,0
	W	63	28,4	4,7	3,7	3,8	0,1	0,0	3,0
	I	297	28,0	5,0	3,8	3,8	0,2	0,0	3,0
HOCHSCHULART INSGESAMT	M	40802	28,3	8,5	7,3	6,5	0,4	0,1	5,7
	W	18285	26,4	7,0	6,1	5,7	0,3	0,1	5,1
	I	59087	27,7	8,0	6,9	6,3	0,4	0,1	5,5



ABSCHLUSSPRÜFUNGEN 1978 (WINTERSEMESTER 1977/78 UND SOMMERSEMESTER 1978)

3 DEUTSCHE ABSOLVENTEN NACH HOCHSCHULARTEN, STUDIENGANGGRUPPEN, DURCHSCHNITTSALTER UND STUDIENDAUER

PRÜFUNGSGRUPPE FACHERGROUPE STUDIENBEREICH	GE- SCHL.- PRÜFUNGEN	BESTANDENE PRÜFUNGEN INSGESAMT	ALTER	HOCHSCHULBE-	ERSTIMMATRI-	HOCHSCHUL-	BEURLAUBUNG	STUDIUM	FACH- SEMESTER
				RECHTIGUNG B.ABSCHLUSS	KULATION B. ABSCHLUSS	SEMESTER DURCHSCHNITT IN JAHREN	UND UNTER- BRECHUNG	AUSSERHALB D.BUNDESGBL.	
GESAMTHOCHSCHULEN									
DIPLOM									
SPRACH- UND KULTURWISSENSCHAFTEN									
THEOLOGIE, RELIGIONSLEHRE	M	9	28,4	8,8	7,9	5,6	2,4	-	5,2
	W	-	-	-	-	-	-	-	-
	I	9	28,4	8,8	7,9	5,6	2,4	-	5,2
ERZIEHUNGSWISSENSCHAFTEN	M	115	27,7	7,5	6,0	5,2	0,6	0,0	4,4
	W	42	29,0	8,2	6,1	6,1	0,3	-	5,4
	I	157	28,1	7,7	6,0	5,4	0,5	0,0	4,6
FACHERGROUPE ZUSAMMEN	M	124	27,8	7,6	6,1	5,2	0,7	0,0	4,4
	W	42	29,0	8,2	6,1	6,1	0,3	-	5,4
	I	166	28,1	7,8	6,1	5,4	0,6	0,0	4,7
WIRTSCHAFTS- UND GESELLSCHAFTSWISSENSCHAFTEN									
POLITIK- UND SOZIALWISSENSCHAFTEN	M	14	26,9	7,6	6,6	6,2	0,2	-	4,9
	W	3	23,8	5,0	4,8	4,7	-	-	4,5
	I	17	26,3	7,1	6,3	5,9	0,1	-	4,8
SOZIALWESEN	M	22	31,6	9,4	5,8	5,3	0,1	-	4,2
	W	27	30,8	10,5	5,7	5,1	0,2	-	4,5
	I	49	31,2	10,0	5,7	5,2	0,1	-	4,4
WIRTSCHAFTSWISSENSCHAFTEN	M	444	26,8	6,5	5,2	5,3	0,1	0,0	5,0
	W	45	25,6	6,8	5,3	5,3	0,1	0,0	5,2
	I	489	26,7	6,5	5,2	5,3	0,1	0,0	5,0
FACHERGROUPE ZUSAMMEN	M	480	27,1	6,7	5,3	5,3	0,1	0,0	4,9
	W	75	27,4	8,0	5,4	5,2	0,1	0,0	4,9
	I	555	27,1	6,8	5,3	5,3	0,1	0,0	4,9
MATHEMATIK, NATURWISSENSCHAFTEN									
MATHEMATIK	M	2	25,2	6,0	5,5	5,3	0,3	-	5,3
	W	-	-	-	-	-	-	-	-
	I	2	25,2	6,0	5,5	5,3	0,3	-	5,3
INFORMATIK	M	25	24,1	5,3	3,8	3,8	0,1	-	3,6
	W	-	-	-	-	-	-	-	-
	I	25	24,1	5,3	3,8	3,8	0,1	-	3,6
PHYSIK, ASTRONOMIE	M	6	25,0	6,5	5,7	5,9	-	-	5,5
	W	-	-	-	-	-	-	-	-
	I	6	25,0	6,5	5,7	5,9	-	-	5,5
CHEMIE	M	5	26,8	6,7	5,5	5,5	-	-	5,0
	W	-	-	-	-	-	-	-	-
	I	5	26,8	6,7	5,5	5,5	-	-	5,0
FACHERGROUPE ZUSAMMEN	M	38	24,7	5,6	4,4	4,4	0,1	-	4,1
	W	-	-	-	-	-	-	-	-
	I	38	24,7	5,6	4,4	4,4	0,1	-	4,1
INGENIEURWISSENSCHAFTEN									
MASCHINENBAU, VERFAHRENS- TECHNIK	M	34	24,1	4,9	3,2	3,4	-	-	3,4
	W	-	-	-	-	-	-	-	-
	I	34	24,1	4,9	3,2	3,4	-	-	3,4
ELEKTROTECHNIK	M	29	25,2	5,3	3,6	4,1	-	-	4,0
	W	-	-	-	-	-	-	-	-
	I	29	25,2	5,3	3,6	4,1	-	-	4,0
ARCHITEKTUR, INNEN- ARCHITEKTUR	M	19	28,1	7,9	6,6	6,3	0,3	-	4,4
	W	2	36,7	19,3	13,8	7,8	1,0	-	4,3
	I	21	28,9	9,1	7,2	6,5	0,3	-	4,4
BAUINGENIEURWESEN	M	19	24,6	5,3	3,6	3,6	-	-	3,6
	W	-	-	-	-	-	-	-	-
	I	19	24,6	5,3	3,6	3,6	-	-	3,6
VERMESSUNGSWESEN	M	10	24,3	5,0	3,2	3,2	-	-	3,2
	W	-	-	-	-	-	-	-	-
	I	10	24,3	5,0	3,2	3,2	-	-	3,2
FACHERGROUPE ZUSAMMEN	M	111	25,2	5,6	4,0	4,1	0,0	-	3,8
	W	2	36,7	19,3	13,8	7,8	1,0	-	4,3
	I	113	25,4	5,8	4,1	4,2	0,1	-	3,8
PRÜFUNGSGRUPPE ZUSAMMEN	M	753	26,8	6,6	5,2	5,1	0,2	0,0	4,6
	W	119	28,1	8,3	5,8	5,6	0,2	0,0	5,1
	I	872	27,0	6,8	5,3	5,1	0,2	0,0	4,7

ABSCHLUSSPRÜFUNGEN 1978 (WINTERSEMESTER 1977/78 UND SOMMERSEMESTER 1978)

3 DEUTSCHE ABSOLVENTEN NACH HOCHSCHULARTEN, STUDIENGANGGRUPPEN, DURCHSCHNITTSALTER UND STUDIENDAUER

PRÜFUNGSGRUPPE FACHERGRUPPE STUDIENBEREICH	GE- SCHL.	BESTANDENE PRÜFUNGEN INSGESAMT	ALTER	HOCHSCHULBE- RECHTIGUNG B. ABSCHLUSS	ERSTIMMATRI- KULATION B. ABSCHLUSS	HOCHSCHUL- SEMESTER DURCHSCHNITT IN JAHREN	BEURLAUBUNG UND UNTER- BRECHUNG	STUDIUM AUSSERHALB D. BUNDESGB.	FACH- SEMESTER
GESAMTHOCHSCHULEN									
MAGISTER/LI- ZENTIAI									
SPRACH- UND KULTURWISSEN- SCHAFTEN									
GESCHICHTE	M	-	-	-	-	-	-	-	-
	W	1	23,8	5,5	5,0	5,0	-	-	5,0
	I	1	23,8	5,5	5,0	5,0	-	-	5,0
FAECHERGRUPPE ZUSAMMEN	M	-	-	-	-	-	-	-	-
	W	1	23,8	5,5	5,0	5,0	-	-	5,0
	I	1	23,8	5,5	5,0	5,0	-	-	5,0
PRUEFUNGSGRUPPE ZUSAMMEN	M	-	-	-	-	-	-	-	-
	W	1	23,8	5,5	5,0	5,0	-	-	5,0
	I	1	23,8	5,5	5,0	5,0	-	-	5,0
KIRCHL./THEOL. PRUEFUNGS									
SPRACH- UND KULTURWISSEN- SCHAFTEN									
THEOLOGIE, RELIGIONSLEHRE	M	9	26,8	7,2	6,5	6,4	0,4	0,1	5,3
	W	1	24,4	5,0	4,5	4,5	0,5	1,0	4,0
	I	10	26,5	7,0	6,3	6,2	0,4	0,2	5,2
FAECHERGRUPPE ZUSAMMEN	M	9	26,8	7,2	6,5	6,4	0,4	0,1	5,3
	W	1	24,4	5,0	4,5	4,5	0,5	1,0	4,0
	I	10	26,5	7,0	6,3	6,2	0,4	0,2	5,2
PRUEFUNGSGRUPPE ZUSAMMEN	M	9	26,8	7,2	6,5	6,4	0,4	0,1	5,3
	W	1	24,4	5,0	4,5	4,5	0,5	1,0	4,0
	I	10	26,5	7,0	6,3	6,2	0,4	0,2	5,2
STAATSEXAMEN (OHNE LA)									
HUMANMEDIZIN									
HUMANMEDIZIN (OHNE ZAHNMEDIZIN)	M	128	28,0	7,6	6,6	6,9	0,0	0,0	6,3
	W	36	26,8	6,5	6,1	6,6	0,0	0,0	6,4
	I	164	27,8	7,4	6,5	6,8	0,0	0,0	6,3
FAECHERGRUPPE ZUSAMMEN	M	128	28,0	7,6	6,6	6,9	0,0	0,0	6,3
	W	36	26,8	6,5	6,1	6,6	0,0	0,0	6,4
	I	164	27,8	7,4	6,5	6,8	0,0	0,0	6,3
PRUEFUNGSGRUPPE ZUSAMMEN	M	128	28,0	7,6	6,6	6,9	0,0	0,0	6,3
	W	36	26,8	6,5	6,1	6,6	0,0	0,0	6,4
	I	164	27,8	7,4	6,5	6,8	0,0	0,0	6,3
PROMOTION									
SPRACH- UND KULTURWISSEN- SCHAFTEN									
GESCHICHTE	M	2	30,9	12,0	10,5	7,5	0,5	0,3	5,3
	W	-	-	-	-	-	-	-	-
	I	2	30,9	12,0	10,5	7,5	0,5	0,3	5,3
GERMANISTIK (DEUTSCH, GERMANISCHE SPRACHEN OHNE ANGLISTIK)	M	1	36,3	17,0	15,5	7,0	7,5	1,0	4,0
	W	-	-	-	-	-	-	-	-
	I	1	36,3	17,0	15,5	7,0	7,5	1,0	4,0
ERZIEHUNGSWISSENSCHAFTEN	M	23	36,3	14,3	10,9	8,5	1,7	0,0	6,0
	W	4	36,0	11,3	11,0	7,9	2,3	-	5,8
	I	27	36,3	13,8	10,9	8,4	1,7	0,0	5,9
FAECHERGRUPPE ZUSAMMEN	M	26	35,9	14,2	11,0	8,3	1,8	0,1	5,8
	W	4	36,0	11,3	11,0	7,9	2,3	-	5,8
	I	30	35,9	13,8	11,0	8,3	1,9	0,1	5,8
WIRTSCHAFTS- UND GESELL- SCHAFTSWISSENSCHAFTEN									
POLITIK- UND SOZIAL- WISSENSCHAFTEN	M	1	30,3	12,5	12,0	11,0	0,5	-	5,5
	W	1	31,4	-	12,0	7,0	3,5	-	7,0
	I	2	30,9	12,5	12,0	9,0	2,0	-	6,3
WIRTSCHAFTSWISSEN- SCHAFTEN	M	3	29,3	10,3	8,8	8,0	-	-	6,2
	W	-	-	-	-	-	-	-	-
	I	3	29,3	10,3	8,8	8,0	-	-	6,2
FAECHERGRUPPE ZUSAMMEN	M	4	29,6	10,9	9,6	8,8	0,1	-	6,0
	W	1	31,4	-	12,0	7,0	3,5	-	7,0
	I	5	29,9	10,9	10,1	8,4	0,8	-	6,2

ABSCHLUSSPRÜFUNGEN 1978 (WINTERSEMESTER 1977/78 UND SOMMERSEMESTER 1978)

3 DEUTSCHE ABSOLVENTEN NACH HOCHSCHULARTEN, STUDIENGANGGRUPPEN, DURCHSCHNITTSALTER UND STUDIENDAUER

PRÜFUNGSGRUPPE FAECHERGRUPPE STUDIENBEREICH	GE- SCHL.	BESTANDENE PRÜFUNGEN INSGESAMT	ALTER	HOCHSCHULBE- RECHTIGUNG B. ABSCHLUSS	ERSTIMMATRI- KULATION B. ABSCHLUSS	HOCHSCHUL- SEMESTER DURCHSCHNITT IN JAHREN	BEURLAUBUNG UND UNTER- BRECHUNG	STUDIUM AUSSERHALB D. BUNDESGBB.	FACH- SEMESTER
GESAMTHOCHSCHULEN									
MATHEMATIK, NATUR- WISSENSCHAFTEN									
MATHEMATIK	M	2	29,0	10,3	9,8	9,3	0,3	-	2,5
	W	-	-	-	-	-	-	-	-
	I	2	29,0	10,3	9,8	9,3	0,3	-	2,5
FAECHERGRUPPE ZUSAMMEN	M	2	29,0	10,3	9,8	9,3	0,3	-	2,5
	W	-	-	-	-	-	-	-	-
	I	2	29,0	10,3	9,8	9,3	0,3	-	2,5
HUMANMEDIZIN									
HUMANMEDIZIN (OHNE ZAHNMEDIZIN)	M	58	29,9	10,2	9,0	7,1	0,3	0,2	6,6
	W	13	33,6	14,7	13,3	6,4	3,9	0,1	6,0
	I	71	30,6	10,8	9,8	7,0	1,0	0,2	6,5
FAECHERGRUPPE ZUSAMMEN	M	58	29,9	10,2	9,0	7,1	0,3	0,2	6,6
	W	13	33,6	14,7	13,3	6,4	3,9	0,1	6,0
	I	71	30,6	10,8	9,8	7,0	1,0	0,2	6,5
INGENIEURWISSENSCHAFTEN									
MASCHINENBAU, VERFAHRENS- TECHNIK	M	5	33,8	-	-	-	-	-	-
	W	-	-	-	-	-	-	-	-
	I	5	33,8	-	-	-	-	-	-
FAECHERGRUPPE ZUSAMMEN	M	5	33,8	-	-	-	-	-	-
	W	-	-	-	-	-	-	-	-
	I	5	33,8	-	-	-	-	-	-
PRUEFUNGSGRUPPE ZUSAMMEN	M	95	31,7	11,3	9,7	7,6	0,7	0,1	6,2
	W	18	34,0	13,7	12,7	6,8	3,5	0,1	6,0
	I	113	32,1	11,6	10,2	7,4	1,1	0,1	6,2
LA GRUND- UND HAUPTSCHULEN									
SPRACH- UND KULTURWISSEN- SCHAFTEN									
THEOLOGIE, RELIGIONSLEHRE	M	13	26,2	4,5	3,8	3,8	-	-	3,2
	W	64	26,6	3,8	3,3	3,3	0,0	-	3,0
	I	77	26,5	3,9	3,4	3,4	0,0	-	3,0
GESCHICHTE	M	15	25,9	4,6	3,7	3,7	0,1	-	3,2
	W	14	27,3	4,1	3,6	3,5	0,0	-	3,3
	I	29	26,5	4,3	3,6	3,6	0,1	-	3,3
GERMANISTIK (DEUTSCH, GERMANISCHE SPRACHEN OHNE ANGLISTIK)	M	31	27,8	4,5	3,8	3,7	0,2	-	3,2
	W	161	25,1	4,3	3,7	3,5	0,2	0,0	3,1
	I	192	25,6	4,3	3,7	3,6	0,2	0,0	3,1
ANGLISTIK, AMERIKANISTIK	M	8	29,3	4,1	3,5	3,5	-	-	3,3
	W	18	25,1	4,6	3,7	3,6	0,2	-	3,2
	I	26	26,4	4,4	3,7	3,6	0,1	-	3,2
ERZIEHUNGSWISSENSCHAFTEN	M	203	24,9	4,8	3,7	3,7	0,1	-	3,1
	W	272	23,2	3,8	3,2	3,2	0,0	-	3,1
	I	475	24,0	4,2	3,4	3,4	0,0	-	3,1
FAECHERGRUPPE ZUSAMMEN	M	270	25,5	4,8	3,7	3,7	0,1	-	3,1
	W	529	24,4	4,0	3,4	3,3	0,1	0,0	3,1
	I	799	24,3	4,2	3,5	3,5	0,1	0,0	3,1
SPORT, LEIBESERZIEHUNG									
SPORT, LEIBESERZIEHUNG	M	23	25,9	5,1	3,8	3,7	0,0	-	3,0
	W	37	24,2	4,0	3,4	3,3	-	0,0	2,9
	I	60	24,9	4,4	3,5	3,5	0,0	0,0	2,9
FAECHERGRUPPE ZUSAMMEN	M	23	25,9	5,1	3,8	3,7	0,0	-	3,0
	W	37	24,2	4,0	3,4	3,3	-	0,0	2,9
	I	60	24,9	4,4	3,5	3,5	0,0	0,0	2,9
WIRTSCHAFTS- UND GESELL- SCHAFTSWISSENSCHAFTEN									
POLITIK- UND SOZIAL- WISSENSCHAFTEN	M	1	23,5	5,0	3,5	3,5	-	-	2,5
	W	7	28,4	4,3	3,8	3,6	-	-	3,2
	I	8	27,8	4,4	3,8	3,6	-	-	3,1
WIRTSCHAFTSWISSEN- SCHAFTEN	M	5	29,5	4,5	3,8	3,6	-	-	3,3
	W	1	27,2	4,0	3,5	3,5	-	-	3,5
	I	6	29,1	4,4	3,8	3,6	-	-	3,3
FAECHERGRUPPE ZUSAMMEN	M	6	28,5	4,6	3,8	3,6	-	-	3,2
	W	8	28,2	4,3	3,8	3,6	-	-	3,3
	I	14	28,3	4,4	3,8	3,6	-	-	3,2

ABSCHLUSSPRÜFUNGEN 1978 (WINTERSEMESTER 1977/78 UND SOMMERSEMESTER 1978)

3 DEUTSCHE ABSOLVENTEN NACH HOCHSCHULARTEN, STUDIENGANGGRUPPEN, DURCHSCHNITTSALTER UND STUDIENDAUER

PRÜFUNGSGRUPPE FACHERGROUPE STUDIENBEREICH	GE- SCHL.	BESTANDENE PRÜFUNGEN INSGESAMT	ALTER	HOCHSCHULBE- RECHTIGUNG B. ABSCHLUSS	ERSTIMMATRI- KULATION B. ABSCHLUSS	HOCHSCHUL- SEMESTER DURCHSCHNITT IN JAHREN	BEURLAUBUNG UND UNTER- BRECHUNG	STUDIUM AUSSERHALB D. BUNDESGB.	FACH- SEMESTER
<b>GESAMTHOCHSCHULEN</b>									
<b>MATHEMATIK, NATUR- WISSENSCHAFTEN</b>									
MATHEMATIK	M	18	27,2	4,9	3,8	3,6	0,1	-	3,2
	W	95	23,6	4,4	3,8	3,4	0,2	0,0	3,0
	I	113	24,2	4,5	3,8	3,5	0,2	0,0	3,0
PHYSIK, ASTRONOMIE	M	9	27,1	4,8	3,5	3,5	0,2	-	2,7
	W	20	24,3	3,9	3,4	3,5	-	-	2,9
	I	29	25,1	4,1	3,4	3,5	0,1	-	2,8
CHEMIE	M	2	31,0	5,5	4,3	4,0	-	-	3,3
	W	-	-	-	-	-	-	-	-
	I	2	31,0	5,5	4,3	4,0	-	-	3,3
BIOLOGIE	M	9	25,6	5,7	4,1	3,6	0,5	-	2,9
	W	44	23,0	3,9	3,4	3,3	0,1	-	2,5
	I	53	23,4	4,2	3,5	3,3	0,2	-	2,7
GEOGRAPHIE	M	26	26,9	4,6	3,6	3,6	0,1	-	3,1
	W	62	25,3	3,9	3,4	3,4	0,0	-	3,0
	I	88	25,8	4,1	3,5	3,4	0,0	-	3,0
FACHERGROUPE ZUSAMMEN	M	64	27,0	4,9	3,7	3,6	0,1	-	3,1
	W	221	24,0	4,1	3,6	3,4	0,1	0,0	2,9
	I	285	24,7	4,3	3,6	3,4	0,1	0,0	2,9
<b>AGRAR-, FORST- UND ERNAHRUNGSWISSENSCHAFTEN</b>									
ERNAHRUNGS- UND HAUSHALTSWISSENSCHAFTEN	M	-	-	-	-	-	-	-	-
	W	10	26,3	5,7	4,0	4,0	-	-	2,8
	I	10	26,3	5,7	4,0	4,0	-	-	2,8
FACHERGROUPE ZUSAMMEN	M	-	-	-	-	-	-	-	-
	W	10	26,3	5,7	4,0	4,0	-	-	2,8
	I	10	26,3	5,7	4,0	4,0	-	-	2,8
<b>KUNST, KUNSTWISSENSCHAFT</b>									
BILDENDE KUNST, KUNST- ERZIEHUNG, KUNST- GESCHICHTE	M	10	26,1	4,4	3,8	3,6	0,1	-	3,4
	W	29	25,4	4,9	3,7	3,7	0,1	-	3,3
	I	39	25,6	4,8	3,7	3,7	0,1	-	3,4
GESTALTUNG	M	9	31,1	6,9	3,7	3,7	0,2	-	3,0
	W	44	23,9	4,2	3,5	3,5	0,0	-	3,2
	I	53	25,1	4,6	3,6	3,6	0,0	-	3,2
MUSIK	M	1	28,3	6,0	5,5	5,5	-	-	2,5
	W	23	24,8	3,8	3,4	3,4	-	-	3,0
	I	24	25,0	4,0	3,5	3,5	-	-	3,0
FACHERGROUPE ZUSAMMEN	M	20	28,4	5,8	3,9	3,8	0,1	-	3,2
	W	96	24,6	4,3	3,6	3,5	0,0	-	3,2
	I	116	25,2	4,5	3,6	3,6	0,0	-	3,2
PRÜFUNGSGRUPPE ZUSAMMEN	M	393	26,0	4,9	3,7	3,7	0,1	-	3,1
	W	901	24,4	4,1	3,5	3,4	0,1	0,0	3,0
	I	1284	24,8	4,3	3,5	3,5	0,1	0,0	3,1
<b>LA REALSCHULEN</b>									
<b>SPRACH- UND KULTURWISSEN- SCHAFTEN</b>									
THEOLOGIE, RELIGIONSLEHRE	M	9	27,0	6,2	5,2	4,6	0,5	-	2,8
	W	28	26,6	5,1	4,0	3,7	0,0	-	3,2
	I	37	26,7	5,3	4,3	3,9	0,1	-	3,1
GESCHICHTE	M	21	26,2	5,3	4,3	4,0	0,0	-	3,5
	W	23	25,0	4,5	4,0	3,9	0,0	0,0	3,5
	I	44	25,6	4,9	4,1	4,0	0,3	0,0	3,5
GERMANISTIK (DEUTSCH, GERMANISCHE SPRACHEN OHNE ANGLISTIK)	M	55	26,2	5,1	4,0	3,8	0,1	-	3,3
	W	110	25,4	4,6	3,9	3,7	0,1	0,0	3,4
	I	165	25,6	4,8	3,9	3,8	0,1	0,0	3,4
ANGLISTIK, AMERIKANISTIK	M	24	25,2	5,7	4,2	3,9	0,1	0,1	3,4
	W	78	24,1	4,9	4,1	3,8	0,0	0,1	3,4
	I	102	24,4	5,1	4,1	3,8	0,1	0,1	3,4
ROMANISTIK	M	3	24,4	4,7	3,8	3,7	-	-	3,5
	W	17	24,0	4,8	4,1	3,7	0,1	0,1	3,1
	I	20	24,0	4,8	4,0	3,7	0,1	0,1	3,2
ERZIEHUNGSWISSENSCHAFTEN	M	7	25,4	5,0	4,0	3,9	-	-	3,6
	W	9	25,8	4,2	3,7	3,5	-	-	3,1
	I	16	25,6	4,6	3,8	3,7	-	-	3,3
FACHERGROUPE ZUSAMMEN	M	119	26,0	5,3	4,2	3,9	0,1	0,0	3,3
	W	265	25,0	4,7	3,9	3,8	0,0	0,0	3,4
	I	384	25,3	4,9	4,0	3,8	0,1	0,0	3,4

ABSCHLUSSPRÜFUNGEN 1978 (WINTERSEMESTER 1977/78 UND SOMMERSEMESTER 1978)

3 DEUTSCHE ABSOLVENTEN NACH HOCHSCHULARTEN, STUDIENGANGGRUPPEN, DURCHSCHNITTSALTER UND STUDIENDAUER

PRÜFUNGSGRUPPE FAECHERGRUPPE STUDIENBEREICH	GE- SCHL. PRUEFUNGEN	BESTANDENE PRUEFUNGEN INSGESAMT	ALTER	HOCHSCHULBE- RECHTIGUNG B.ABSCHLUSS	ERSTIMMTRI- KULATION B. ABSCHLUSS	HOCHSCHUL- SEMESTER DURCHSCHNITT IN JAHREN	BEURLAUBUNG UND UNTER- BRECHUNG	STUDIUM AUSSEERHALB D.BUNDESGB.	FACH- SEMESTER
GESAMTHOCHSCHULEN									
SPORT, LEIBESERZIEHUNG									
SPORT, LEIBESERZIEHUNG	M	31	25,8	6,0	4,3	4,0	0,1	-	3,1
	W	35	24,1	4,6	4,0	4,0	0,1	-	3,4
	I	66	24,9	5,3	4,1	4,0	0,1	-	3,3
FAECHERGRUPPE ZUSAMMEN	M	31	25,8	6,0	4,3	4,0	0,1	-	3,3
	W	35	24,1	4,6	4,0	4,0	0,1	-	3,4
	I	66	24,9	5,3	4,1	4,0	0,1	-	3,3
WIRTSCHAFTS- UND GESELL- SCHAFTSWISSENSCHAFTEN									
POLITIK- UND SOZIAL- WISSENSCHAFTEN	M	9	27,8	6,6	5,2	4,9	0,4	-	3,4
	W	12	25,3	4,6	4,0	3,8	0,1	-	3,5
	I	21	26,4	5,5	4,5	4,3	0,2	-	3,5
WIRTSCHAFTSWISSEN- SCHAFTEN	M	-	-	-	-	-	-	-	-
	W	4	26,8	7,0	4,1	3,9	-	-	3,3
	I	4	26,8	7,0	4,1	3,9	-	-	3,3
FAECHERGRUPPE ZUSAMMEN	M	9	27,8	6,6	5,2	4,9	0,4	-	3,4
	W	16	25,7	5,3	4,1	3,8	0,1	-	3,4
	I	25	26,5	5,8	4,5	4,2	0,2	-	3,4
MATHEMATIK, NATUR- WISSENSCHAFTEN									
MATHEMATIK	M	34	26,0	5,3	4,5	4,2	0,2	0,2	3,5
	W	60	24,0	4,6	3,7	3,4	0,0	-	3,2
	I	94	24,7	5,2	4,0	3,7	0,1	0,1	3,3
PHYSIK, ASTRONOMIE	M	11	27,7	6,4	5,3	3,7	3,5	-	3,2
	W	10	23,3	4,4	3,8	3,7	-	-	3,2
	I	21	25,6	5,4	4,6	3,7	3,2	-	3,2
CHEMIE	M	16	26,1	5,2	4,7	4,0	0,4	-	3,2
	W	24	26,6	6,1	3,9	3,9	0,0	-	3,1
	I	40	26,4	5,8	4,2	3,9	0,2	-	3,2
BIOLOGIE	M	20	27,4	7,6	6,4	5,4	0,8	0,3	3,6
	W	47	24,3	4,4	3,9	3,8	3,3	3,1	3,1
	I	67	25,2	5,4	4,6	4,3	0,2	0,2	3,3
GEOGRAPHIE	M	14	27,5	5,9	4,2	4,0	0,3	0,0	3,6
	W	22	24,6	4,4	3,8	3,7	-	-	3,5
	I	36	25,8	5,0	3,9	3,3	0,0	0,0	3,5
FAECHERGRUPPE ZUSAMMEN	M	95	26,8	6,4	5,0	4,4	0,4	0,1	3,5
	W	163	24,5	4,7	3,8	3,6	0,0	0,0	3,2
	I	258	25,3	5,3	4,2	3,9	3,1	0,1	3,3
AGRAR-, FORST- UND ERNAHRUNGSWISSENSCHAFTEN									
ERNAHRUNGS- UND HAUSHALTSWISSENSCHAFTEN	M	-	-	-	-	-	-	-	-
	W	3	24,0	4,8	4,3	4,3	-	-	3,2
	I	3	24,0	4,8	4,3	4,3	-	-	3,2
FAECHERGRUPPE ZUSAMMEN	M	-	-	-	-	-	-	-	-
	W	3	24,0	4,8	4,3	4,3	-	-	3,2
	I	3	24,0	4,8	4,3	4,3	-	-	3,2
KUNST, KUNSTWISSENSCHAFT									
BILDENDE KUNST, KUNST- ERZIEHUNG, KUNST- GESCHICHTE	M	19	27,6	6,9	4,7	4,4	-	-	3,8
	W	52	24,6	4,4	4,1	3,8	0,1	-	3,2
	I	71	25,4	5,1	4,2	3,9	0,1	-	3,3
GESTALTUNG	M	2	26,3	5,5	5,0	5,0	-	-	4,3
	W	3	24,6	4,0	3,3	4,7	-	-	3,2
	I	5	25,3	5,3	4,1	4,8	-	-	3,5
MUSIK	M	12	25,6	5,0	3,7	3,5	-	-	3,3
	W	8	24,6	6,3	5,9	4,1	1,3	-	2,9
	I	20	25,2	5,6	4,6	3,7	0,5	-	3,1
FAECHERGRUPPE ZUSAMMEN	M	33	26,8	5,2	4,4	4,1	-	-	3,6
	W	63	24,6	4,6	4,3	3,9	0,2	-	3,1
	I	96	25,3	5,2	4,3	3,9	0,2	-	3,3
PRUEFUNGSGRUPPE ZUSAMMEN	M	287	26,4	5,9	4,5	4,1	0,2	0,1	3,4
	W	545	24,8	4,7	3,9	3,8	0,1	0,0	3,3
	I	852	25,3	5,1	4,1	3,9	0,1	0,0	3,3

ABSCHLUSSPRÜFUNGEN 1978 (WINTERSEMESTER 1977/78 UND SOMMERSEMESTER 1978)

3 DEUTSCHE ABSOLVENTEN NACH HOCHSCHULARTEN, STUDIENGANGGRUPPEN, DURCHSCHNITTSALTER UND STUDIENDAUER

PRÜFUNGSGRUPPE FAECHERGRUPPE STUDIENBEREICH	GE- SCHL.	BESTANDENE PRÜFUNGEN INSGESAMT	ALTER	HOCHSCHULBE- RECHTIGUNG B.ABSCHLUSS	ERSTIMMATRI- KULATION B. ABSCHLUSS	HOCHSCHUL- SEMESTER DURCHSCHNITT IN JAHREN	BEURLAUBUNG UND UNTER- BRECHUNG	STUDIUM AUSSERHALB D.BUNDESGER.	FACH- SEMESTER
GESAMTHOCHSCHULEN									
LA GYMNASIEN									
SPRACH- UND KULTURWISSENSCHAFTEN									
THEOLOGIE, RELIGIONSLEHRE	M	6	27,7	5,3	7,8	5,4	-	0,7	4,8
	W	4	24,0	5,4	4,9	4,8	-	-	4,8
	I	10	26,2	7,1	6,6	5,2	-	0,4	6,8
PHILOSOPHIE	M	1	27,7	9,0	6,5	6,5	-	-	6,3
	W	-	-	-	-	-	-	-	-
	I	1	27,7	9,0	6,5	6,5	-	-	6,3
GESCHICHTE	M	5	29,4	7,9	7,2	7,1	0,3	-	5,3
	W	-	-	-	-	-	-	-	-
	I	5	29,4	7,9	7,2	7,1	0,3	-	5,3
GERMANISTIK (DEUTSCH, GERMANISCHE SPRACHEN OHNE ANGLISTIK)	M	46	28,2	7,3	6,2	5,4	0,5	0,0	4,5
	W	30	26,4	6,9	5,5	5,0	0,4	0,0	4,7
	I	76	27,5	7,2	5,9	5,2	0,5	0,0	4,6
ANGLISTIK, AMERIKANISTIK	M	25	27,8	7,9	6,2	5,4	0,9	0,1	4,6
	W	23	25,7	6,9	6,3	5,1	0,5	0,2	4,5
	I	48	26,8	7,4	6,3	5,3	0,7	0,2	4,6
ROMANISTIK	M	4	26,6	8,0	5,8	4,5	0,9	0,3	4,3
	W	13	24,7	5,0	5,4	5,0	0,3	0,3	4,5
	I	17	25,1	6,5	5,5	4,9	0,5	0,3	4,5
SLAWISTIK, FALTISTIK, FINNO-UGRISTIK	M	1	25,3	7,0	4,5	3,5	-	0,5	3,5
	W	-	-	-	-	-	-	-	-
	I	1	25,3	7,0	4,5	3,5	-	0,5	3,5
ERZIEHUNGSWISSENSCHAFTEN	M	5	30,5	11,1	10,4	6,6	2,3	-	4,2
	W	1	25,8	7,3	6,5	7,0	-	-	7,0
	I	6	29,7	10,5	9,8	6,7	1,9	-	4,7
FAECHERGRUPPE ZUSAMMEN	M	93	28,1	7,8	6,6	5,5	0,7	0,1	4,6
	W	71	25,7	6,7	5,7	5,0	0,4	0,1	4,6
	I	164	27,1	7,3	6,2	5,3	0,5	0,1	4,6
SPORT, LEIBESERZIEHUNG									
SPORT, LEIBESERZIEHUNG	M	6	27,4	7,2	6,5	6,3	-	-	5,3
	W	2	25,6	6,5	5,0	4,5	0,3	0,3	4,3
	I	8	27,0	7,0	6,1	5,8	0,1	0,1	5,0
FAECHERGRUPPE ZUSAMMEN	M	6	27,4	7,2	6,5	6,3	-	-	5,3
	W	2	25,6	6,5	5,0	4,5	0,3	0,3	4,3
	I	8	27,0	7,0	6,1	5,8	0,1	0,1	5,0
WIRTSCHAFTS- UND GESELLSCHAFTSWISSENSCHAFTEN									
POLITIK- UND SOZIAL- WISSENSCHAFTEN	M	38	28,3	7,7	6,5	5,8	0,3	0,0	4,7
	W	14	25,3	5,6	5,1	4,6	0,1	0,1	4,2
	I	52	27,6	7,2	6,1	5,6	0,3	0,0	4,5
WIRTSCHAFTSWISSEN- SCHAFTEN	M	3	26,3	7,2	5,5	5,5	-	-	5,2
	W	1	26,7	6,5	6,0	6,0	0,5	-	6,0
	I	4	26,4	7,0	5,6	5,6	0,1	-	5,4
FAECHERGRUPPE ZUSAMMEN	M	41	28,1	7,7	6,4	5,8	0,3	0,0	4,7
	W	15	25,8	5,7	5,2	4,7	0,1	0,1	4,3
	I	56	27,5	7,1	6,1	5,5	0,3	0,0	4,6
MATHEMATIK, NATURWISSENSCHAFTEN									
MATHEMATIK	M	9	24,7	6,1	5,1	4,7	-	-	4,3
	W	10	24,9	6,8	5,6	5,2	-	-	4,6
	I	19	24,8	6,5	5,3	5,0	-	-	4,6
PHYSIK, ASTRONOMIE	M	9	27,0	6,2	5,9	5,1	0,7	-	4,6
	W	-	-	-	-	-	-	-	-
	I	9	27,0	6,2	5,9	5,1	0,7	-	4,6
CHEMIE	M	14	27,5	7,9	6,8	6,3	0,4	-	4,4
	W	8	27,0	6,4	5,8	5,7	-	0,1	4,7
	I	22	27,3	7,2	6,5	6,1	0,2	0,0	4,5
BIOLOGIE	M	10	27,3	7,4	5,1	4,6	0,1	-	4,5
	W	15	24,9	5,7	5,3	5,0	0,1	-	4,5
	I	25	25,9	6,4	5,2	4,8	0,1	-	4,5
FAECHERGRUPPE ZUSAMMEN	M	42	26,8	6,9	5,8	5,3	0,3	-	4,5
	W	33	25,4	5,2	5,5	5,2	0,0	0,0	4,6
	I	75	26,2	6,6	5,7	5,2	0,2	0,0	4,5

ABSCHLUSSPRÜFUNGEN 1978 (WINTERSEMESTER 1977/78 UND SOMMERSEMESTER 1978)

3 DEUTSCHE ABSOLVENTEN NACH HOCHSCHULARTEN, STUDIENGANGGRUPPEN, DURCHSCHNITTSALTER UND STUDIENDAUER

PRÜFUNGSGRUPPE FAECHERGRUPPE STUDIENBEREICH	GE- SCHL.	BESTANDENE PRUEFUNGEN INSGESAMT	ALTER	HOCHSCHULBE- RECHTIGUNG B.ABSCHLUSS	ERSTIMMATRI- KULATION B. ABSCHLUSS	HOCHSCHUL- SEMESTER DURCHSCHNITT IN JAHREN	BEURLAUBUNG UND UNTER- BRECHUNG	STUDIUM AUSSERHALB D.BUNDESGBB.	FACH- SEMESTER
GESAMTHOCHSCHULEN									
KUNST, KUNSTWISSENSCHAFT									
BILDENDE KUNST, KUNST- ERZIEHUNG, KUNST- GESCHICHTE	M	32	28,5	8,5	7,5	5,7	0,1	-	4,6
	W	21	26,3	6,8	6,2	5,1	0,3	0,1	4,6
	I	53	27,6	7,9	7,0	5,5	0,2	0,0	4,7
MUSIK	M	3	24,9	6,2	4,7	4,3	-	-	4,2
	W	1	26,1	7,0	6,0	6,0	1,0	-	5,0
	I	4	25,2	6,4	5,0	4,8	0,3	-	4,4
FAECHERGRUPPE ZUSAMMEN	M	35	28,2	8,3	7,3	5,6	0,1	-	4,8
	W	22	26,3	5,8	6,2	5,2	0,3	0,1	4,5
	I	57	27,4	7,8	6,9	5,4	0,2	0,0	4,7
PRUEFUNGSGRUPPE ZUSAMMEN	M	217	27,9	7,7	6,5	5,5	0,4	0,0	4,6
	W	143	25,7	6,5	5,7	5,1	0,3	0,1	4,6
	I	360	27,0	7,2	6,2	5,3	0,4	0,1	4,6
LA BERUFLICHES SCHULWESEN									
SPRACH- UND KULTURWISSENSCHAFTEN									
THEOLOGIE, RELIGIONSLEHRE	M	26	28,2	7,2	6,4	6,0	0,3	-	5,0
	W	4	31,8	6,0	6,1	6,1	-	-	5,4
	I	30	28,7	7,1	6,3	6,0	0,3	-	5,1
GESCHICHTE	M	6	27,9	9,0	7,0	6,7	0,1	-	4,3
	W	2	29,3	7,5	5,5	5,8	-	-	4,3
	I	8	28,2	8,5	6,8	6,4	0,1	-	4,3
GERMANISTIK (DEUTSCH, GERMANISCHE SPRACHEN OHNE ANGLISTIK)	M	37	29,1	7,7	6,9	6,1	0,4	-	5,2
	W	5	27,6	7,3	7,1	7,2	0,2	-	5,6
	I	42	28,9	7,7	6,9	6,2	0,4	-	5,0
ANGLISTIK, AMERIKANISTIK	M	4	32,0	12,9	11,4	7,0	4,5	0,3	4,3
	W	2	25,3	6,5	6,0	5,3	-	-	5,3
	I	6	29,8	10,8	9,6	6,4	3,0	0,2	4,6
ERZIEHUNGSWISSENSCHAFTEN	M	4	30,6	7,3	8,7	6,1	1,9	-	3,3
	W	-	-	-	-	-	-	-	-
	I	4	30,6	7,3	8,7	6,1	1,9	-	3,3
FAECHERGRUPPE ZUSAMMEN	M	77	28,9	8,0	7,0	6,1	0,6	0,0	4,8
	W	13	28,8	5,9	6,5	6,3	0,1	-	5,3
	I	90	28,9	7,9	7,0	6,2	0,6	0,0	4,9
SPORT, LEIBESBEZIEHUNG									
SPORT, LEIBESBEZIEHUNG	M	13	30,9	9,3	7,9	6,7	1,0	-	5,5
	W	-	-	-	-	-	-	-	-
	I	13	30,9	9,3	7,9	6,7	1,0	-	5,5
FAECHERGRUPPE ZUSAMMEN	M	13	30,9	9,3	7,9	6,7	1,0	-	5,5
	W	-	-	-	-	-	-	-	-
	I	13	30,9	9,3	7,9	6,7	1,0	-	5,5
WIRTSCHAFTS- UND GESELLSCHAFTSWISSENSCHAFTEN									
POLITIK- UND SOZIAL- WISSENSCHAFTEN	M	22	31,4	10,0	9,4	6,2	1,3	-	4,6
	W	1	27,3	10,0	8,5	6,5	1,5	-	6,0
	I	23	31,2	10,0	9,4	6,2	1,3	-	4,6
WIRTSCHAFTSWISSEN- SCHAFTEN	M	65	28,6	7,1	6,4	5,8	0,2	-	4,0
	W	3	29,6	10,7	10,0	4,7	-	2,5	4,0
	I	68	28,6	7,2	6,5	5,7	0,2	0,1	4,0
FAECHERGRUPPE ZUSAMMEN	M	87	29,3	7,8	7,2	5,9	0,5	-	4,2
	W	4	29,0	10,5	9,6	5,1	0,4	1,9	4,5
	I	91	29,3	7,9	7,3	5,8	0,5	0,1	4,2
MATHEMATIK, NATURWISSENSCHAFTEN									
MATHEMATIK	M	12	30,4	10,9	8,9	6,0	1,0	-	4,6
	W	-	-	-	-	-	-	-	-
	I	12	30,4	10,9	8,9	6,0	1,0	-	4,6
PHYSIK, ASTRONOMIE	M	29	29,1	8,2	7,2	6,2	0,7	-	4,6
	W	-	-	-	-	-	-	-	-
	I	29	29,1	8,2	7,2	6,2	0,7	-	4,6
CHEMIE	M	2	36,9	-	18,0	7,3	7,3	-	5,8
	W	1	25,8	6,0	5,5	5,5	-	-	4,5
	I	3	33,2	6,0	11,8	6,7	4,8	-	5,3
BIOLOGIE	M	1	36,4	-	8,0	6,5	1,5	-	6,5
	W	-	-	-	-	-	-	-	-
	I	1	36,4	-	8,0	6,5	1,5	-	6,5
FAECHERGRUPPE ZUSAMMEN	M	44	30,0	9,3	8,0	6,2	1,1	-	4,6
	W	1	25,8	6,0	5,5	5,5	-	-	4,5
	I	45	29,9	9,2	7,9	6,2	1,1	-	4,6

ABSCHLUSSPRÜFUNGEN 1978 (WINTERSEMESTER 1977/78 UND SOMMERSEMESTER 1978)

3 DEUTSCHE ABSOLVENTEN NACH HOCHSCHULARTEN, STUDIENGANGGRUPPEN, DURCHSCHNITTSALTER UND STUDIENDAUER

PRÜFUNGSGRUPPE FAECHERGRUPPE STUDIENBEREICH	GE- SCHL.	BESTANDENE PRUEFUNGEN INSGESAMT	ALTER	HOCHSCHULBE- RECHTIGUNG B.ABSCHLUSS	ERSTIMMATRI- KULATION B. ABSCHLUSS	HOCHSCHUL- SEMESTER DURCHSCHNITT IN JAHREN	BEURLAUBUNG UND UNTER- BRECHUNG	STUDIUM AUSSERHALB D.BUNDESGER.	FACH- SEMESTER
GESAMTHOCHSCHULEN									
INGENIEURWISSENSCHAFTEN									
MASCHINENBAU, VERFAHRENS- TECHNIK	M	34	31,9	10,3	9,1	5,5	1,5	-	4,5
	W	1	22,4	4,0	3,5	3,0	-	-	3,0
	I	35	31,7	10,1	9,0	5,4	1,4	-	4,5
ELEKTROTECHNIK	M	25	28,3	7,8	7,3	6,2	0,4	-	4,0
	W	-	-	-	-	-	-	-	-
	I	25	28,3	7,8	7,3	6,2	0,4	-	4,0
FAECHERGRUPPE ZUSAMMEN	M	59	30,4	9,2	8,3	5,8	1,0	-	4,3
	W	1	22,4	4,0	3,5	3,0	-	-	3,0
	I	60	30,3	9,1	8,2	5,8	1,0	-	4,3
KUNST, KUNSTWISSENSCHAFT									
BILDENDE KUNST, KUNST- ERZIEHUNG, KUNST- GESCHICHTE	M	18	31,2	10,7	8,3	6,2	1,8	-	5,3
	W	4	28,6	7,9	7,8	6,8	0,6	-	3,8
	I	22	30,7	9,8	8,2	6,3	1,5	-	5,0
GESTALTUNG	M	5	30,9	-	12,8	6,6	3,0	-	4,5
	W	2	36,3	14,5	7,0	6,5	-	-	5,3
	I	7	32,5	14,5	10,5	6,6	2,1	-	4,1
MUSIK	M	1	30,8	8,0	7,0	7,0	-	-	5,0
	W	-	-	-	-	-	-	-	-
	I	1	30,8	8,0	7,0	7,0	-	-	5,0
FAECHERGRUPPE ZUSAMMEN	M	24	31,1	10,4	8,8	6,3	1,9	-	5,1
	W	6	31,2	9,2	7,5	6,7	0,4	-	3,6
	I	30	31,1	10,0	8,6	6,4	1,6	-	4,8
PRUEFUNGSGRUPPE ZUSAMMEN	M	304	29,7	8,5	7,6	6,0	0,8	0,0	4,5
	W	25	29,0	3,0	7,1	6,1	0,2	0,3	4,6
	I	329	29,7	8,5	7,6	6,0	0,8	0,0	4,5
1-STAATSPRUE- FUNG LEHRAMT ZUSAMMEN	M	1191	27,4	6,4	5,4	4,7	0,4	0,0	3,8
	W	1614	24,7	4,5	3,9	3,7	0,1	0,0	3,3
	I	2805	25,8	5,3	4,5	4,1	0,2	0,0	3,5
ZUSATZPRUE- FUNG LA									
SPRACH- UND KULTURWISSEN- SCHAFTEN									
THEOLOGIE, RELIGIONSLEHRE	M	2	32,3	12,5	10,0	8,0	0,3	-	3,0
	W	1	26,6	7,5	7,0	7,0	-	-	5,5
	I	3	30,4	10,0	9,0	7,7	0,2	-	3,8
PHILOSOPHIE	M	2	26,3	7,0	6,0	5,8	-	-	5,0
	W	1	29,0	10,5	9,5	5,0	3,0	-	2,5
	I	3	27,2	9,2	7,2	5,8	1,0	-	4,2
GESCHICHTE	M	2	32,3	11,3	11,0	9,8	1,3	-	4,0
	W	-	-	-	-	-	-	-	-
	I	2	32,3	11,3	11,0	9,8	1,3	-	4,0
GERMANISTIK (DEUTSCH, GERMANISCHE SPRACHEN OHNE ANGLISTIK)	M	3	32,3	8,3	8,0	5,0	2,8	-	4,0
	W	2	27,0	8,5	8,0	6,8	3,8	-	5,0
	I	5	30,2	8,4	8,0	5,7	2,0	-	4,4
ANGLISTIK, AMERIKANISTIK	M	2	28,5	9,0	8,0	6,0	1,8	1,5	2,5
	W	-	-	-	-	-	-	-	-
	I	2	28,5	9,0	8,0	6,0	1,8	1,5	2,5
ERZIEHUNGSWISSENSCHAFTEN	M	3	34,8	13,7	13,7	6,5	7,0	-	3,8
	W	1	25,4	5,5	5,0	5,0	-	-	2,0
	I	4	32,4	11,6	11,5	6,1	5,3	-	3,4
FAECHERGRUPPE ZUSAMMEN	M	14	31,4	10,2	9,6	6,7	2,6	0,2	3,8
	W	5	27,0	8,1	7,5	6,3	3,9	-	4,0
	I	19	30,3	9,6	9,1	6,6	2,1	0,2	3,8
SPORT, LEIBFISERZIEHUNG									
SPORT, LEIBFISERZIEHUNG	M	-	-	-	-	-	-	-	-
	W	1	24,1	6,0	5,5	5,5	-	-	2,5
	I	1	24,1	6,0	5,5	5,5	-	-	2,5
FAECHERGRUPPE ZUSAMMEN	M	-	-	-	-	-	-	-	-
	W	1	24,1	6,0	5,5	5,5	-	-	2,5
	I	1	24,1	6,0	5,5	5,5	-	-	2,5
WIRTSCHAFTS- UND GESELL- SCHAFTSWISSENSCHAFTEN									
POLITIK- UND SOZIAL- WISSENSCHAFTEN	M	4	43,4	24,0	11,2	6,0	0,1	0,4	4,0
	W	6	38,1	12,3	12,0	6,1	1,4	-	3,6
	I	10	40,2	17,0	11,7	6,1	0,9	0,2	3,8
WIRTSCHAFTSWISSEN- SCHAFTEN	M	-	-	-	-	-	-	-	-
	W	1	24,6	6,5	6,0	5,5	-	-	5,0
	I	1	24,6	6,5	6,0	5,5	-	-	5,0
FAECHERGRUPPE ZUSAMMEN	M	4	43,4	24,0	11,2	6,0	0,1	0,4	4,0
	W	7	36,1	11,5	11,1	6,0	1,2	-	3,9
	I	11	38,3	16,0	11,2	6,0	0,8	0,1	3,9



ABSCHLUSSPRÜFUNGEN 1978 (WINTERSEMESTER 1977/78 UND SOMMERSEMESTER 1978)

3 DEUTSCHE ABSOLVENTEN NACH HOCHSCHULARTEN, STUDIENGANGGRUPPEN, DURCHSCHNITTSALTER UND STUDIENDAUER

PRÜFUNGSGRUPPE FAECHERGRUPPE STUDIENBEREICH	GE- SCHL.	BESTANDENE PRUEFUNGEN INSGESAMT	ALTER	HOCHSCHULBE- RECHTIGUNG B. ABSCHLUSS	ERSTIMMATRI- KULATION B. ABSCHLUSS	HOCHSCHUL- SEMESTER DURCHSCHNITT IN JAHREN	BEURLAUBUNG UND UNTER- BRECHUNG	STUDIUM AUSSERHALB D. BUNDESGBB.	FACH- SEMESTER
GESAMTHOCHSCHULEN									
MATHEMATIK, NATUR- WISSENSCHAFTEN									
MATHEMATIK	M	2	42,5	22,3	22,3	12,0	7,0	-	3,5
	W	-	-	-	-	-	-	-	-
	I	2	42,5	22,3	22,3	12,0	7,0	-	3,5
PHYSIK, ASTRONOMIE	M	1	27,4	-	9,0	7,0	2,0	-	2,0
	W	-	-	-	-	-	-	-	-
	I	1	27,4	-	9,0	7,0	2,0	-	2,0
CHEMIE	M	3	33,4	13,5	12,3	7,2	5,0	-	3,7
	W	-	-	-	-	-	-	-	-
	I	3	33,4	13,5	12,3	7,2	5,0	-	3,7
BIOLOGIE	M	1	33,5	13,5	13,5	8,0	5,0	-	2,5
	W	-	-	-	-	-	-	-	-
	I	1	33,5	13,5	13,5	8,0	5,0	-	2,5
GEOGRAPHIE	M	2	33,9	8,8	8,3	5,5	0,3	-	5,0
	W	-	-	-	-	-	-	-	-
	I	2	33,9	8,8	8,3	5,5	0,3	-	5,0
FAECHERGRUPPE ZUSAMMEN	M	9	34,9	14,5	13,4	8,3	4,1	-	3,5
	W	-	-	-	-	-	-	-	-
	I	9	34,9	14,5	13,4	8,3	4,1	-	3,5
KUNST, KUNSTWISSENSCHAFT									
MUSIK	M	-	-	-	-	-	-	-	-
	W	1	28,7	10,5	10,0	10,0	-	-	5,0
	I	1	28,7	10,5	10,0	10,0	-	-	5,0
FAECHERGRUPPE ZUSAMMEN	M	-	-	-	-	-	-	-	-
	W	1	28,7	10,5	10,0	10,0	-	-	5,0
	I	1	28,7	10,5	10,0	10,0	-	-	5,0
PRUEFUNGSGRUPPE ZUSAMMEN	M	27	34,3	13,8	11,1	7,1	2,7	0,2	3,7
	W	14	31,5	9,8	9,4	6,4	3,9	-	3,9
	I	41	33,4	12,4	10,5	6,9	2,1	0,1	3,8
GRADUIERUNG									
SPRACH- UND KULTURWISSEN- SCHAFTEN									
THEOLOGIE, RELIGIONSLEHRE	M	34	25,3	5,2	4,3	4,3	3,1	-	4,0
	W	56	25,0	5,5	4,2	4,2	0,0	0,1	4,1
	I	90	25,1	5,4	4,2	4,2	3,0	3,0	4,0
FAECHERGRUPPE ZUSAMMEN	M	34	25,3	5,2	4,3	4,3	0,1	-	4,0
	W	56	25,0	5,5	4,2	4,2	0,0	0,1	4,1
	I	90	25,1	5,4	4,2	4,2	0,0	0,0	4,0
WIRTSCHAFTS- UND GESELL- SCHAFTSWISSENSCHAFTEN									
SOZIALWESEN	M	136	25,8	5,2	3,9	3,9	0,1	-	3,5
	W	268	24,1	4,7	3,8	3,8	0,0	-	3,6
	I	404	24,7	4,9	3,9	3,8	0,0	-	3,6
WIRTSCHAFTSWISSEN- SCHAFTEN	M	180	26,8	5,6	4,2	4,2	0,1	-	3,8
	W	36	26,0	5,1	3,7	3,7	-	-	3,6
	I	216	26,6	5,5	4,1	4,1	0,1	-	3,6
WIRTSCHAFTSINGENIEUR- WESEN	M	30	27,1	7,3	6,2	5,8	0,5	-	2,1
	W	2	23,4	5,5	5,0	5,0	-	-	1,8
	I	32	26,8	7,2	6,1	5,7	0,5	-	2,0
FAECHERGRUPPE ZUSAMMEN	M	346	26,4	5,6	4,3	4,2	0,1	-	3,5
	W	306	24,4	4,7	3,8	3,8	0,0	-	3,6
	I	652	25,4	5,2	4,1	4,0	0,1	-	3,6
MATHEMATIK, NATUR- WISSENSCHAFTEN									
INFORMATIK	M	26	25,0	5,5	4,3	4,3	0,1	-	3,9
	W	1	21,9	4,0	3,5	3,5	-	-	3,0
	I	27	24,8	5,4	4,3	4,2	0,1	-	3,6
PHYSIK, ASTRONOMIE	M	2	26,0	4,8	4,3	4,5	-	-	4,5
	W	-	-	-	-	-	-	-	-
	I	2	26,0	4,8	4,3	4,5	-	-	4,5
CHEMIE	M	14	25,8	6,0	5,2	5,1	0,3	-	4,7
	W	7	23,8	5,6	4,9	4,8	-	-	4,4
	I	21	25,1	5,8	5,1	5,0	0,2	-	4,6
FAECHERGRUPPE ZUSAMMEN	M	42	25,3	5,6	4,6	4,6	0,2	-	4,2
	W	8	23,6	5,4	4,7	4,6	-	-	4,3
	I	50	25,0	5,5	4,6	4,6	0,2	-	4,2

ABSCHLUSSPRÜFUNGEN 1978 (WINTERSEMESTER 1977/78 UND SOMMERSEMESTER 1978)

3 DEUTSCHE ABSOLVENTEN NACH HOCHSCHULARTEN, STUDIENGANGGRUPPEN, DURCHSCHNITTSALTER UND STUDIENDAUER

PRÜFUNGSGRUPPE FACHERGROUPE STUDIENBEREICH	GE- SCHL.	BESTANDENE PRÜFUNGEN INSGESAMT	ALTER	HOCHSCHULBE- RECHTIGUNG B.ABSCHLUSS	ERSTIMMATRI- KULATION B. ABSCHLUSS	HOCHSCHUL- SEMESTER DURCHSCHNITT IN JAHREN	BEURLAUBUNG UND UNTER- BRECHUNG	STUDIUM AUSSERHALB D.BUNDESGER.	FACH- SEMESTER
<b>GESAMTHOCHSCHULEN</b>									
<b>AGRAR-, FORST- UND ERNÄHRUNGSWISSENSCHAFTEN</b>									
AGRARWISSENSCHAFTEN	M	66	25,4	5,2	4,0	3,7	0,2	-	2,9
	W	12	25,7	6,0	3,8	3,8	-	0,3	3,2
	I	78	25,4	5,4	3,9	3,7	0,2	0,1	3,0
FACHERGROUPE ZUSAMMEN	M	66	25,4	5,2	4,0	3,7	0,2	-	2,9
	W	12	25,7	6,0	3,8	3,8	-	0,3	3,2
	I	78	25,4	5,4	3,9	3,7	0,2	0,1	3,0
<b>INGENIEURWISSENSCHAFTEN</b>									
BERGBAU, HUETTENWESEN	M	20	25,2	5,1	4,0	4,1	0,1	-	3,5
	W	2	25,5	7,1	3,5	3,5	-	-	2,8
	I	22	25,3	5,4	4,0	4,0	0,1	-	3,5
MASCHINENBAU, VERFAHRENS- TECHNIK	M	290	25,7	5,5	4,3	4,2	0,1	-	3,9
	W	3	23,2	5,2	4,7	4,5	0,2	-	3,7
	I	293	25,7	5,5	4,3	4,2	0,1	-	3,9
ELEKTROTECHNIK	M	416	25,7	5,6	4,4	4,4	0,1	-	4,0
	W	1	32,7	13,0	2,5	2,5	-	-	1,5
	I	417	25,7	5,6	4,4	4,4	0,1	-	4,0
ARCHITEKTUR, INNEN- ARCHITEKTUR	M	237	25,4	6,0	4,7	4,7	0,2	-	4,3
	W	66	24,3	5,5	4,5	4,5	0,3	-	4,2
	I	303	25,2	5,8	4,7	4,5	0,2	-	4,3
BAUINGENIEURWESEN	M	171	25,5	5,9	4,8	4,7	0,3	0,0	4,4
	W	13	23,8	5,3	4,5	4,5	0,1	-	4,3
	I	184	25,4	5,8	4,8	4,7	0,2	0,0	4,4
VERMESSUNGSWESEN	M	34	24,6	5,1	3,8	3,8	0,3	-	3,1
	W	-	-	-	-	-	-	-	-
	I	34	24,6	5,1	3,8	3,8	0,3	-	3,1
FACHERGROUPE ZUSAMMEN	M	1168	25,6	5,7	4,5	4,4	0,2	0,0	4,0
	W	85	24,3	5,6	4,4	4,4	0,0	-	4,1
	I	1253	25,5	5,7	4,4	4,4	0,2	0,0	4,0
<b>KUNST, KUNSTWISSENSCHAFT</b>									
GESTALTUNG	M	47	26,5	6,3	5,2	5,2	0,1	-	4,8
	W	33	25,4	5,8	5,2	5,0	0,4	0,0	4,5
	I	80	26,1	6,1	5,2	5,1	0,2	0,0	4,7
FACHERGROUPE ZUSAMMEN	M	47	26,5	6,3	5,2	5,2	0,1	-	4,8
	W	33	25,4	5,8	5,2	5,0	0,4	0,0	4,5
	I	80	26,1	6,1	5,2	5,1	0,2	0,0	4,7
PRÜFUNGSGRUPPE ZUSAMMEN	M	1703	25,8	5,6	4,4	4,4	0,2	0,0	3,9
	W	500	24,5	5,1	4,1	4,3	0,0	0,0	3,3
	I	2203	25,5	5,5	4,3	4,3	0,1	0,0	3,9
<b>SONSTIGER AB- SCHLUSS</b>									
<b>KUNST, KUNSTWISSENSCHAFT</b>									
BILDENDE KUNST, KUNST- ERZIEHUNG, KUNST- GESCHICHTE	M	11	26,6	7,6	5,7	5,7	0,1	-	5,5
	W	4	24,1	5,5	5,0	5,3	-	-	4,8
	I	15	26,0	6,9	5,5	5,5	0,1	-	5,3
GESTALTUNG	M	8	27,1	8,0	5,0	4,7	0,3	-	4,1
	W	5	27,2	8,3	5,9	5,8	0,3	-	5,0
	I	13	27,2	8,1	5,3	5,1	0,3	-	4,4
FACHERGROUPE ZUSAMMEN	M	19	26,8	7,8	5,4	5,3	0,2	-	4,9
	W	9	25,9	7,1	5,5	5,4	0,2	-	4,9
	I	28	26,5	7,5	5,4	5,3	0,2	-	4,9
PRÜFUNGSGRUPPE ZUSAMMEN	M	19	26,8	7,8	5,4	5,3	0,2	-	4,9
	W	9	25,9	7,1	5,5	5,4	0,2	-	4,9
	I	28	26,5	7,5	5,4	5,3	0,2	-	4,9
HOCHSCHULART INSGESAMT	M	3925	26,7	5,3	5,1	4,8	0,3	0,0	4,2
	W	2312	25,0	5,0	4,1	4,0	0,1	0,0	3,6
	I	6237	26,1	5,8	4,7	4,5	0,2	0,0	3,9

ABSCHLUSSPRÜFUNGEN 1978 (WINTERSEMESTER 1977/78 UND SOMMERSEMESTER 1978)

3 DEUTSCHE ABSOLVENTEN NACH HOCHSCHULARTEN, STUDIENGANGGRUPPEN, DURCHSCHNITTSALTER UND STUDIENDAUER

PRÜFUNGSGRUPPE FAECHERGRUPPE STUDIENBEREICH	GE- SCHL.	BESTANDENE PRUEFUNGEN INSGESAMT	ALTER	HOCHSCHULBE- RECHTIGUNG B. ABSCHLUSS	ERSTIMMATRI- KULATION B. ABSCHLUSS	HOCHSCHUL- SEMESTER DURCHSCHNITT IN JAHREN	BEURLAUBUNG UND UNTER- BRECHUNG	STUDIUM AUSSERHALB D. BUNDESGB.	FACH- SEMESTER
PAEDAGOGISCHE HOCHSCHULEN									
DIPLOM									
SPRACH- UND KULTURWISSENSCHAFTEN									
ERZIEHUNGSWISSENSCHAFTEN	M	265	30,3	9,0	7,8	6,9	0,5	-	5,2
	W	352	29,4	8,3	7,1	6,3	0,5	0,0	5,3
	I	617	29,8	8,6	7,4	6,6	0,5	0,0	5,3
FAECHERGRUPPE ZUSAMMEN	M	265	30,3	9,0	7,8	6,9	0,5	-	5,2
	W	352	29,4	8,3	7,1	6,3	0,5	0,0	5,3
	I	617	29,8	8,6	7,4	6,6	0,5	0,0	5,3
PRUEFUNGSGRUPPE ZUSAMMEN	M	265	30,3	9,0	7,8	6,9	0,5	-	5,2
	W	352	29,4	8,3	7,1	6,3	0,5	0,0	5,3
	I	617	29,8	8,6	7,4	6,6	0,5	0,0	5,3
PROMOTION									
SPRACH- UND KULTURWISSENSCHAFTEN									
ERZIEHUNGSWISSENSCHAFTEN	M	60	37,4	15,2	14,4	8,5	4,7	0,1	5,8
	W	15	33,5	11,5	11,4	7,5	3,2	0,4	6,4
	I	75	36,6	15,3	13,8	8,3	4,4	0,2	5,9
FAECHERGRUPPE ZUSAMMEN	M	60	37,4	15,2	14,4	8,5	4,7	0,1	5,8
	W	15	33,5	11,5	11,4	7,5	3,2	0,4	6,4
	I	75	36,6	15,3	13,8	8,3	4,4	0,2	5,9
PRUEFUNGSGRUPPE ZUSAMMEN	M	60	37,4	15,2	14,4	8,5	4,7	0,1	5,8
	W	15	33,5	11,5	11,4	7,5	3,2	0,4	6,4
	I	75	36,6	15,3	13,8	8,3	4,4	0,2	5,9
LA GRUND- UND HAUPTSCHULEN									
SPRACH- UND KULTURWISSENSCHAFTEN									
THEOLOGIE, RELIGIONSLEHRE	M	102	27,4	5,2	4,2	4,3	0,2	-	3,6
	W	253	25,0	4,3	3,5	3,7	0,1	-	3,3
	I	355	25,7	4,6	3,7	3,8	0,1	-	3,4
PHILOSOPHIE	M	1	35,3	4,0	3,5	4,0	-	-	4,3
	W	1	23,2	4,5	4,0	3,0	1,5	-	3,0
	I	2	29,2	4,3	3,8	3,5	0,8	-	3,5
GESCHICHTE	M	180	28,2	5,1	4,2	4,4	0,1	0,0	3,7
	W	178	26,8	4,5	3,8	4,0	0,2	-	3,7
	I	358	27,5	4,8	4,0	4,2	0,1	0,0	3,7
ALTPHILOLOGIE (KLASS. PHILOGISIE), NEUGRIECHISCH	M	-	-	-	-	-	-	-	-
	W	1	23,8	4,5	3,5	4,0	-	-	4,0
	I	1	23,8	4,5	3,5	4,0	-	-	4,0
GERMANISTIK (DEUTSCH, GERMANISCHE SPRACHEN OHNE ANGLISTIK)	M	343	26,3	5,3	4,1	4,3	0,2	0,0	3,6
	W	1550	25,1	4,6	3,8	3,9	0,2	0,0	3,5
	I	1893	25,3	4,7	3,9	4,0	0,2	0,0	3,6
ANGLISTIK, AMERIKANISTIK	M	139	26,6	5,8	4,5	4,6	0,2	0,0	3,7
	W	471	24,8	4,6	3,9	4,0	0,2	0,0	3,7
	I	610	25,2	4,9	4,0	4,2	0,2	0,0	3,7
ROMANISTIK	M	4	26,6	7,1	5,5	5,4	0,8	-	3,5
	W	54	26,9	6,8	5,6	5,1	0,6	0,1	4,3
	I	58	26,9	6,8	5,6	5,1	0,6	0,1	4,0
PSYCHOLOGIE	M	3	27,7	5,3	4,0	4,5	-	-	4,2
	W	10	24,2	4,0	3,5	4,0	0,1	-	3,8
	I	13	25,0	4,3	3,6	4,1	0,0	-	3,8
ERZIEHUNGSWISSENSCHAFTEN	M	33	24,9	5,2	4,2	4,3	0,1	-	3,5
	W	145	23,6	4,6	3,8	3,8	0,1	-	3,3
	I	178	23,9	4,7	3,9	3,9	0,1	-	3,3
FAECHERGRUPPE ZUSAMMEN	M	805	26,9	5,3	4,2	4,4	0,2	0,0	3,7
	W	2663	25,1	4,6	3,8	3,9	0,2	0,0	3,6
	I	3468	25,5	4,8	3,9	4,0	0,2	0,0	3,6
SPORT, LEIBESERZIEHUNG									
SPORT, LEIBESERZIEHUNG	M	395	26,4	5,0	4,0	4,2	0,1	0,0	3,7
	W	488	23,8	4,1	3,5	3,8	0,0	0,0	3,5
	I	883	25,0	4,5	3,7	4,0	0,1	0,0	3,6
FAECHERGRUPPE ZUSAMMEN	M	395	26,4	5,0	4,0	4,2	0,1	0,0	3,7
	W	488	23,8	4,1	3,5	3,8	0,0	0,0	3,5
	I	883	25,0	4,5	3,7	4,0	0,1	0,0	3,6

ABSCHLUSSPRÜFUNGEN 1978 (WINTERSEMESTER 1977/78 UND SOMMERSEMESTER 1978)

3 DEUTSCHE ABSOLVENTEN NACH HOCHSCHULARTEN, STUDIENGANGGRUPPEN, DURCHSCHNITTSALTER UND STUDIENDAUER

PRÜFUNGSGRUPPE FACHERGRUPPE STUDIENBEREICH	GE- SCHL.	BESTANDENE PRÜFUNGEN INSGESAMT	ALTER	HOCHSCHULBE- RECHTIGUNG B. ABSCHLUSS	ERSTIMMATRI- KULATION B. ABSCHLUSS	HOCHSCHUL- SEMESTER DURCHSCHNITT IN JAHREN	BEURLAUBUNG UND UNTER- BRECHUNG	STUDIUM AUSSERHALB D. BUNDESGB.	FACH- SEMESTER
<b>PAEDAGOGISCHE HOCHSCHULEN</b>									
<b>WIRTSCHAFTS- UND GESELL- SCHAFTSWISSENSCHAFTEN</b>									
POLITIK- UND SOZIAL- WISSENSCHAFTEN	M	101	27,5	5,7	4,8	5,0	0,2	0,0	3,9
	W	93	28,5	4,5	4,0	4,2	0,2	-	3,9
	I	194	28,0	5,1	4,4	4,6	0,2	0,0	3,9
WIRTSCHAFTSWISSEN- SCHAFTEN	M	48	28,4	5,6	5,6	5,1	0,2	-	3,9
	W	44	27,5	5,9	5,0	4,7	0,1	-	3,8
	I	92	28,0	6,2	5,3	4,9	0,2	-	3,8
FACHERGRUPPE ZUSAMMEN	M	149	27,8	6,0	5,0	5,0	0,2	0,0	3,9
	W	137	28,2	4,9	4,3	4,6	0,1	-	3,9
	I	286	28,0	5,5	4,7	4,7	0,2	0,0	3,9
<b>MATHEMATIK, NATUR- WISSENSCHAFTEN</b>									
MATHEMATIK	M	342	25,9	5,4	4,1	4,4	0,1	-	3,7
	W	846	23,5	4,1	3,5	3,8	0,0	0,0	3,4
	I	1188	24,2	4,5	3,7	3,9	0,1	0,0	3,5
PHYSIK, ASTRONOMIE	M	92	27,2	5,7	4,6	4,8	0,1	-	3,8
	W	26	25,8	5,5	3,8	4,0	0,1	-	3,5
	I	118	26,9	5,6	4,4	4,6	0,1	-	3,7
CHEMIE	M	61	26,7	5,7	4,5	4,6	0,2	0,0	3,9
	W	68	25,6	4,3	3,6	3,8	0,0	-	3,5
	I	129	26,2	5,0	4,0	4,2	0,1	0,0	3,7
BIOLOGIE	M	125	26,8	5,7	4,5	4,4	0,1	-	3,7
	W	431	25,1	4,5	3,7	3,9	0,1	0,0	3,5
	I	556	25,5	4,8	3,9	4,0	0,1	0,0	3,6
GEOGRAPHIE	M	145	27,6	5,1	4,1	4,3	0,2	0,0	3,6
	W	250	24,9	4,4	3,6	3,8	0,1	-	3,6
	I	395	25,9	4,6	3,8	4,0	0,1	0,0	3,6
FACHERGRUPPE ZUSAMMEN	M	765	26,6	5,4	4,3	4,4	0,1	0,0	3,7
	W	1621	24,3	4,3	3,6	3,8	0,0	0,0	3,5
	I	2386	25,0	4,7	3,8	4,0	0,1	0,0	3,6
<b>AGRAR-, FORST- UND ERNAHRUNGSWISSENSCHAFTEN</b>									
ERNAHRUNGS- UND HAUSHALTSWISSENSCHAFTEN	M	18	26,2	4,3	3,3	3,7	0,1	-	3,6
	W	370	24,1	4,1	3,4	3,8	0,0	0,0	3,5
	I	388	24,2	4,1	3,4	3,8	0,0	0,0	3,5
FACHERGRUPPE ZUSAMMEN	M	18	26,2	4,3	3,3	3,7	0,1	-	3,6
	W	370	24,1	4,1	3,4	3,8	0,0	0,0	3,5
	I	388	24,2	4,1	3,4	3,8	0,0	0,0	3,5
<b>KUNST, KUNSTWISSENSCHAFT</b>									
BILDENDE KUNST, KUNST- ERZIEHUNG, KUNST- GESCHICHTE	M	133	27,2	5,6	4,7	4,6	0,3	0,0	3,8
	W	503	25,7	4,9	4,2	4,2	0,1	0,0	3,6
	I	636	26,0	5,1	4,3	4,3	0,2	0,0	3,7
GESTALTUNG	M	176	28,6	5,3	4,3	4,4	0,1	0,0	3,6
	W	247	25,8	4,8	3,9	3,8	0,1	0,0	3,5
	I	423	27,0	5,0	4,0	4,1	0,1	0,0	3,5
MUSIK	M	90	26,3	5,5	4,4	4,3	0,3	0,0	3,7
	W	187	24,3	4,4	3,7	3,8	0,1	0,0	3,6
	I	277	25,0	4,8	3,9	4,0	0,1	0,0	3,6
FACHERGRUPPE ZUSAMMEN	M	399	27,6	5,5	4,4	4,5	0,2	0,0	3,7
	W	937	25,5	4,8	4,0	4,0	0,1	0,0	3,6
	I	1336	26,1	5,0	4,1	4,2	0,1	0,0	3,6
PRÜFUNGSGRUPPE ZUSAMMEN	M	2531	26,9	5,4	4,3	4,4	0,2	0,0	3,7
	W	6216	24,8	4,5	3,8	3,9	0,1	0,0	3,5
	I	8747	25,4	4,7	3,9	4,1	0,1	0,0	3,6
<b>LA REALSCHULEN</b>									
<b>SPFACH- UND KULTURWISSEN- SCHAFTEN</b>									
THEOLOGIE, RELIGIONSLEHRE	M	57	27,7	6,1	5,3	4,6	0,4	0,1	3,8
	W	83	27,0	5,3	4,4	3,9	0,2	0,0	3,5
	I	140	27,3	5,6	4,8	4,2	0,3	0,0	3,6
GESCHICHTE	M	107	27,9	6,2	5,3	4,6	0,5	0,0	4,0
	W	93	26,2	5,2	4,4	4,4	0,0	0,0	4,1
	I	200	27,1	5,7	4,9	4,5	0,3	0,0	4,0
GERMANISTIK (DEUTSCH, GERMANISCHE SPRACHEN OHNE ANGLISTIK)	M	140	27,1	5,0	4,6	4,5	0,1	0,0	3,9
	W	362	25,7	4,9	4,3	4,1	0,2	0,0	3,7
	I	502	26,1	5,2	4,4	4,2	0,2	0,0	3,8
ANGLISTIK, AMERIKANISTIK	M	90	26,7	5,7	5,1	4,7	0,5	0,1	4,0
	W	307	25,0	5,4	4,4	4,3	0,2	0,0	3,8
	I	397	25,4	5,7	4,6	4,4	0,2	0,1	3,9
ROMANISTIK	M	9	26,8	7,4	6,6	6,7	0,6	0,1	4,5
	W	22	25,2	5,1	5,6	5,3	0,3	0,1	4,5
	I	31	25,7	5,5	5,9	5,7	0,4	0,1	4,5

ABSCHLUSSPRÜFUNGEN 1978 (WINTERSEMESTER 1977/78 UND SOMMERSEMESTER 1978)

3 DEUTSCHE ABSOLVENTEN NACH HOCHSCHULARTEN, STUDIENGANGGRUPPEN, DURCHSCHNITTSALTER UND STUDIENDAUER

PRÜFUNGSGRUPPE FACHERGRUPPE STUDIENBEREICH	GE- SCHL.	BESTANDENE PRÜFUNGEN INSGESAMT	ALTER	HOCHSCHULBE- RECHTIGUNG B. ABSCHLUSS	ERSTIMMATRI- KULATION B. ABSCHLUSS	HOCHSCHUL- SEMESTER DURCHSCHNITT IN JAHREN	BEURLAUBUNG UND UNTER- BRECHUNG	STUDIUM AUSSERHALB D. BUNDESGBB.	FACH- SEMESTER
ERZIEHUNGSWISSENSCHAFTEN	M	13	26,3	5,7	4,5	4,2	0,2	0,3	2,8
	W	27	26,2	4,3	3,7	3,4	-	-	3,0
	I	40	26,2	4,7	3,9	3,7	0,1	0,1	3,0
FACHERGRUPPE ZUSAMMEN	M	416	27,3	6,2	5,0	4,6	0,3	0,1	3,9
	W	894	25,6	5,2	4,4	4,2	0,2	0,0	3,8
	I	1310	26,2	5,5	4,6	4,3	0,2	0,0	3,8
SPORT, LEITRESERZIEHUNG									
SPORT, LEITRESERZIEHUNG	M	107	27,7	6,2	4,8	4,3	0,2	0,0	3,4
	W	95	24,4	4,8	4,2	4,1	0,0	-	3,5
	I	202	26,2	5,5	4,6	4,2	0,1	0,0	3,4
FACHERGRUPPE ZUSAMMEN	M	107	27,7	5,2	4,8	4,3	0,2	0,0	3,4
	W	95	24,4	4,8	4,2	4,1	0,0	-	3,5
	I	202	26,2	5,5	4,6	4,2	0,1	0,0	3,4
WIRTSCHAFTS- UND GESELL- SCHAFTSWISSENSCHAFTEN									
POLITIK- UND SOZIAL- WISSENSCHAFTEN	M	57	29,3	6,8	5,8	4,9	0,6	-	3,6
	W	61	27,5	6,0	5,0	4,7	0,3	0,0	4,1
	I	118	28,4	6,4	5,4	4,8	0,4	0,0	3,9
WIRTSCHAFTSWISSEN- SCHAFTEN	M	3	32,0	11,0	8,3	7,3	-	-	5,0
	W	4	29,0	9,6	9,1	7,4	2,0	-	5,8
	I	7	30,3	10,2	8,8	7,4	1,1	-	5,4
FACHERGRUPPE ZUSAMMEN	M	60	29,4	7,0	5,9	5,0	0,5	-	3,7
	W	65	27,6	6,2	5,2	4,9	0,4	0,0	4,2
	I	125	28,5	6,6	5,5	4,9	0,5	0,0	4,0
MATHEMATIK, NATUR- WISSENSCHAFTEN									
MATHEMATIK	M	228	26,3	6,1	5,0	4,7	0,2	0,0	3,8
	W	304	24,0	4,9	4,1	4,0	0,1	0,0	3,7
	I	532	25,0	5,4	4,5	4,3	0,1	0,0	3,8
PHYSIK, ASTRONOMIE	M	69	28,0	6,8	5,8	5,5	0,2	-	3,9
	W	27	25,9	5,7	4,3	3,9	0,0	-	3,2
	I	96	27,4	6,5	5,4	5,0	0,2	-	3,7
CHEMIE	M	51	26,9	5,3	5,2	4,9	0,2	-	3,6
	W	71	25,1	5,2	4,2	4,0	0,1	-	3,4
	I	122	25,9	5,6	4,6	4,4	0,2	-	3,5
BIOLOGIE	M	76	26,9	6,6	5,3	4,5	0,7	-	3,8
	W	180	24,2	4,6	4,1	4,0	0,1	0,0	3,4
	I	256	25,0	5,2	4,4	4,1	0,3	0,0	3,5
GEOGRAPHIE	M	56	28,1	7,0	5,6	5,0	0,4	0,0	3,7
	W	92	26,3	5,2	4,5	4,3	0,1	0,0	4,0
	I	148	26,9	5,9	4,9	4,6	0,2	0,0	4,0
FACHERGRUPPE ZUSAMMEN	M	480	26,9	6,4	5,2	4,5	0,3	0,0	3,8
	W	674	24,5	4,9	4,2	4,0	0,1	0,0	3,6
	I	1154	25,5	5,5	4,6	4,4	0,2	0,0	3,7
AGRAK-, FORST- UND ERNAHRUNGSWISSENSCHAFTEN									
ERNAHRUNGS- UND HAUSHALTSWISSENSCHAFTEN	M	1	30,7	7,0	4,5	4,5	-	-	4,5
	W	33	25,8	5,3	4,3	4,1	0,1	-	3,2
	I	34	25,9	5,4	4,3	4,1	0,1	-	3,2
FACHERGRUPPE ZUSAMMEN	M	1	30,7	7,0	4,5	4,5	-	-	4,5
	W	33	25,8	5,3	4,3	4,1	0,1	-	3,2
	I	34	25,9	5,4	4,3	4,1	0,1	-	3,2
KUNST, KUNSTWISSENSCHAFT									
BILDENDE KUNST, KUNST- ERZIEHUNG, KUNST- GESCHICHTE	M	37	28,1	6,9	6,0	5,1	0,5	-	3,8
	W	105	26,1	5,4	4,6	4,2	0,2	0,0	3,7
	I	142	26,6	5,8	5,0	4,5	0,3	0,0	3,7
GESTALTUNG	M	13	29,1	8,0	6,9	5,1	0,7	-	4,3
	W	33	24,9	5,0	4,5	4,1	-	-	3,7
	I	46	26,1	5,9	5,2	4,4	0,2	-	3,9
MUSIK	M	34	26,9	5,4	5,6	4,6	0,6	-	3,8
	W	24	24,1	5,0	4,0	3,9	0,1	-	3,5
	I	58	25,7	5,8	5,0	4,3	0,4	-	3,7
FACHERGRUPPE ZUSAMMEN	M	84	27,7	6,9	6,0	4,9	0,6	-	3,8
	W	162	25,6	5,3	4,5	4,2	0,2	0,0	3,7
	I	246	26,3	5,8	5,0	4,4	0,3	0,0	3,7
PRÜFUNGSGRUPPE ZUSAMMEN	M	1148	27,3	6,4	5,2	4,7	0,3	0,0	3,8
	W	1923	25,3	5,1	4,3	4,1	0,1	0,0	3,7
	I	3071	26,0	5,6	4,7	4,4	0,2	0,0	3,7

ABSCHLUSSPRÜFUNGEN 1978 (WINTERSEMESTER 1977/78 UND SOMMERSEMESTER 1978)

3 DEUTSCHE ABSOLVENTEN NACH HOCHSCHULARTEN, STUDIENGANGGRUPPEN, DURCHSCHNITTSALTER UND STUDIENDAUER

PRÜFUNGSGRUPPE FAECHERGRUPPE STUDIENBEREICH	GE- SCHL.	BESTÄNDENE PRÜFUNGEN INSGESAMT	ALTER	HOCHSCHULBE- RECHTIGUNG B.ABSCHLUSS	ERSTIMMATRI- KULATION S. ABSCHLUSS	HOCHSCHUL- SEMESTER DURCHSCHNITT IN JAHREN	BEURLAUBUNG UND UNTER- BRECHUNG	STUDIUM AUSSEPHALTE D.BUNDESGBL.	FACH- SEMESTER
<b>PAEDAGOGISCHE HOCHSCHULEN</b>									
<b>LA GYMNASIEN</b>									
<b>SPRACH- UND KULTURWISSEN- SCHAFTEN</b>									
ERZIEHUNGSWISSENSCHAFTEN	M	1	43,9	19,5	15,0	6,5	9,0	-	6,0
	W	-	-	-	-	-	-	-	-
	I	1	43,9	19,5	15,0	6,5	9,0	-	6,0
FAECHERGRUPPE ZUSAMMEN	M	1	43,9	19,5	15,0	6,5	9,0	-	6,0
	W	-	-	-	-	-	-	-	-
	I	1	43,9	19,5	15,0	6,5	9,0	-	6,0
PRUEFUNGSGRUPPE ZUSAMMEN	M	1	43,9	19,5	15,0	6,5	9,0	-	6,0
	W	-	-	-	-	-	-	-	-
	I	1	43,9	19,5	15,0	6,5	9,0	-	6,0
<b>LA SCHULEN F. BEHINDERTE</b>									
<b>SPRACH- UND KULTURWISSEN- SCHAFTEN</b>									
THEOLOGIE, PFLIGIONSLEHRE	M	2	25,3	5,0	4,3	4,3	-	-	4,3
	W	2	24,1	5,3	4,8	4,8	-	-	4,8
	I	4	24,7	5,6	4,5	4,5	-	-	4,5
GESCHICHTE	M	2	28,0	8,0	6,5	5,0	1,8	-	4,5
	W	1	27,6	8,5	8,0	6,0	2,5	-	4,0
	I	3	27,9	8,2	7,0	5,3	2,0	-	4,3
GERMANISTIK (DEUTSCH, GERMANISCHE SPRACHEN OHNE ANGLISTIK)	M	5	26,0	6,6	5,8	5,2	0,8	-	4,0
	W	12	24,4	5,5	4,9	5,1	-	-	4,7
	I	17	24,9	5,8	5,1	5,1	0,2	-	4,5
PSYCHOLOGIE	M	1	31,1	7,5	7,5	5,0	0,5	-	2,0
	W	-	-	-	-	-	-	-	-
	I	1	31,1	7,5	7,5	5,0	0,5	-	2,0
ERZIEHUNGSWISSENSCHAFTEN	M	376	29,8	8,9	7,7	5,5	1,4	0,0	3,5
	W	738	26,6	7,0	6,3	5,0	0,9	0,0	3,9
	I	1114	27,7	7,6	6,8	5,2	1,1	0,0	3,8
FAECHERGRUPPE ZUSAMMEN	M	386	29,7	8,9	7,7	5,5	1,4	0,0	3,5
	W	753	26,6	6,9	6,3	5,0	0,9	0,0	3,9
	I	1139	27,6	7,6	6,7	5,2	1,1	0,0	3,8
<b>SPORT, LEIBESERZIEHUNG</b>									
SPORT, LEIBESERZIEHUNG	M	1	23,3	5,0	4,5	4,5	-	-	4,5
	W	1	25,4	6,0	5,5	5,5	-	-	5,0
	I	2	24,4	5,5	5,0	5,0	-	-	4,8
FAECHERGRUPPE ZUSAMMEN	M	1	23,3	5,0	4,5	4,5	-	-	4,5
	W	1	25,4	6,0	5,5	5,5	-	-	5,0
	I	2	24,4	5,5	5,0	5,0	-	-	4,8
<b>MATHEMATIK, NATUR- WISSENSCHAFTEN</b>									
MATHEMATIK	M	2	29,4	8,5	7,5	5,3	2,3	-	4,0
	W	4	23,7	4,9	4,3	5,5	-	-	4,5
	I	6	25,6	6,1	5,3	4,8	0,8	-	4,3
PHYSIK, ASTRONOMIE	M	1	25,5	5,0	4,5	4,5	-	-	4,5
	W	-	-	-	-	-	-	-	-
	I	1	25,5	5,0	4,5	4,5	-	-	4,5
BIOLOGIE	M	-	-	-	-	-	-	-	-
	W	5	24,0	5,4	4,7	4,4	-	-	4,2
	I	5	24,0	5,4	4,7	4,4	-	-	4,2
GEOGRAPHIE	M	1	27,8	7,0	6,5	5,5	1,0	-	4,5
	W	-	-	-	-	-	-	-	-
	I	1	27,8	7,0	6,5	5,5	1,0	-	4,5
FAECHERGRUPPE ZUSAMMEN	M	4	28,0	7,5	6,5	5,1	1,4	-	4,3
	W	9	23,9	5,2	4,5	4,4	-	-	4,3
	I	13	25,1	5,9	5,1	4,7	0,4	-	4,3
<b>AGRAR-, FORST- UND ERNAERHUNGSWISSENSCHAFTEN</b>									
ERNAERHUNGS- UND HAUSHALTSWISSENSCHAFTEN	M	-	-	-	-	-	-	-	-
	W	2	23,3	5,0	4,5	4,5	-	-	4,5
	I	2	23,3	5,0	4,5	4,5	-	-	4,5
FAECHERGRUPPE ZUSAMMEN	M	-	-	-	-	-	-	-	-
	W	2	23,3	5,0	4,5	4,5	-	-	4,5
	I	2	23,3	5,0	4,5	4,5	-	-	4,5

ABSCHLUSSPRÜFUNGEN 1978 (WINTERSEMESTER 1977/78 UND SOMMERSEMESTER 1978)

3 DEUTSCHE ABSOLVENTEN NACH HOCHSCHULARTEN, STUDIENGANGGRUPPEN, DURCHSCHNITTSALTER UND STUDIENDÄUER

PRÜFUNGSGRUPPE FAECHERGRUPPE STUDIENERFICH	GE- SCHL. PRUEFUNGEN	BESTÄNDENE PRUEFUNGEN INSGESAMT	ALTER	HOCHSCHULBE- RECHTIGUNG B.-ABSCHLUSS	ERSTIMMATRI- KULATION B. ABSCHLUSS	HOCHSCHUL- SEMESTER DURCHSCHNITT IN JAHREN	BEURLAUBUNG UND UNTER- BRECHUNG	STUDIUM AUSSERHALB D. BUNDESGB.	FACH- SEMESTER
<b>PAEDAGOGISCHE HOCHSCHULEN</b>									
<b>KUNST, KUNSTWISSENSCHAFT</b>									
BILDENDE KUNST, KUNST- ERZIEHUNG, KUNST- GESCHICHTE	M	2	26,4	5,5	5,3	5,5	0,8	-	4,8
	W	8	24,1	5,3	4,8	4,8	0,1	-	4,4
	I	10	24,5	5,5	4,9	4,9	0,2	-	4,5
GESTALTUNG	M	-	-	-	-	-	-	-	-
	W	1	24,8	5,0	4,5	5,0	-	-	5,0
	I	1	24,8	5,0	4,5	5,0	-	-	5,0
MUSIK	M	1	28,0	9,0	7,5	7,5	-	-	4,0
	W	2	25,0	6,5	4,5	4,8	-	-	4,8
	I	3	26,0	7,3	5,5	5,7	-	-	4,5
FAECHERGRUPPE ZUSAMMEN	M	3	26,9	7,3	6,0	6,2	0,5	-	4,5
	W	11	24,3	5,5	4,7	4,8	0,0	-	4,5
	I	14	24,9	5,9	5,0	5,1	0,1	-	4,5
PRUEFUNGSGRUPPE ZUSAMMEN	M	394	29,6	8,8	7,7	5,5	1,4	0,0	3,5
	W	776	26,5	5,9	6,2	5,0	0,9	0,0	3,9
	I	1170	27,6	7,5	6,7	5,2	1,1	0,0	3,8
<b>LA BERUFLICHES SCHULWESEN</b>									
<b>SPRACH- UND KULTURWISSENSCHAFTEN</b>									
THEOLOGIE, RELIGIONSLEHRE	M	2	25,8	5,0	4,5	5,0	-	-	3,0
	W	2	26,3	6,5	4,5	5,0	-	-	3,3
	I	4	26,0	5,8	4,5	5,0	-	-	3,1
GESCHICHTE	M	5	25,5	5,5	4,4	4,9	0,2	-	3,0
	W	1	28,1	9,5	3,0	3,5	-	-	3,0
	I	6	25,9	6,2	4,2	4,7	0,2	-	3,0
GERMANISTIK (DEUTSCH, GERMANISCHE SPRACHEN OHNE ANGLISTIK)	M	-	-	-	-	-	-	-	-
	W	2	36,3	3,5	2,8	3,3	-	-	3,0
	I	2	36,3	3,5	2,8	3,3	-	-	3,0
ANGLISTIK, AMERIKANISTIK	M	-	-	-	-	-	-	-	-
	W	2	26,4	7,5	7,0	5,8	1,8	-	3,0
	I	2	26,4	7,5	7,0	5,8	1,8	-	3,0
FAECHERGRUPPE ZUSAMMEN	M	7	25,6	5,4	4,4	4,9	0,1	-	3,0
	W	7	29,4	6,4	4,5	4,5	0,5	-	3,1
	I	14	27,5	5,9	4,5	4,7	0,3	-	3,0
<b>SPORT, LEIBESERZIEHUNG</b>									
SPORT, LEIBESERZIEHUNG	M	-	-	-	-	-	-	-	-
	W	1	24,2	3,5	3,0	3,5	-	-	3,0
	I	1	24,2	3,5	3,0	3,5	-	-	3,0
FAECHERGRUPPE ZUSAMMEN	M	-	-	-	-	-	-	-	-
	W	1	24,2	3,5	3,0	3,5	-	-	3,0
	I	1	24,2	3,5	3,0	3,5	-	-	3,0
<b>WIRTSCHAFTS- UND GESELLSCHAFTSWISSENSCHAFTEN</b>									
WIRTSCHAFTSWISSEN- SCHAFTEN	M	75	27,0	5,6	4,0	4,4	0,0	-	3,2
	W	37	23,4	3,7	3,1	3,6	-	-	3,1
	I	112	25,9	5,0	3,7	4,1	0,0	-	3,2
FAECHERGRUPPE ZUSAMMEN	M	75	27,0	5,6	4,0	4,4	0,0	-	3,2
	W	37	23,4	3,7	3,1	3,6	-	-	3,1
	I	112	25,9	5,0	3,7	4,1	0,0	-	3,2
<b>MATHEMATIK, NATURWISSENSCHAFTEN</b>									
MATHEMATIK	M	-	-	-	-	-	-	-	-
	W	1	23,0	4,5	4,0	4,5	-	-	4,0
	I	1	23,0	4,5	4,0	4,5	-	-	4,0
PHYSIK, ASTRONOMIE	M	1	25,5	4,5	3,0	3,5	-	-	3,0
	W	2	25,1	4,0	3,5	4,0	-	-	3,5
	I	3	25,3	4,2	3,3	3,8	-	-	3,3
CHEMIE	M	-	-	-	-	-	-	-	-
	W	2	30,3	11,0	2,8	3,3	-	-	3,0
	I	2	30,3	11,0	2,8	3,3	-	-	3,0
BIOLOGIE	M	-	-	-	-	-	-	-	-
	W	2	35,8	16,5	3,0	3,5	-	-	3,0
	I	2	35,8	16,5	3,0	3,5	-	-	3,0
GEOGRAPHIE	M	1	30,4	6,5	6,0	6,5	-	-	6,0
	W	-	-	-	-	-	-	-	-
	I	1	30,4	6,5	6,0	6,5	-	-	6,0
FAECHERGRUPPE ZUSAMMEN	M	2	28,0	5,5	4,5	5,0	-	-	4,5
	W	7	29,3	9,6	3,2	3,7	-	-	3,3
	I	9	29,0	8,7	3,5	4,0	-	-	3,6

ABSCHLUSSPRÜFUNGEN 1978 (WINTERSEMESTER 1977/78 UND SOMMERSEMESTER 1978)

3 DEUTSCHE ABSOLVENTEN NACH HOCHSCHULARTEN, STUDIENGANGGRUPPEN, DURCHSCHNITTSALTER UND STUDIENDAUER

PRÜFUNGSGRUPPE FACHERGROUPE STUDIENBEREICH	GE- SCHL.	BESTANDENE PRÜFUNGEN INSGESAMT	ALTER	HOCHSCHULBE- RECHTIGUNG L. ABSCHLUSS	ERSTIMMATRI- KULATION B. ABSCHLUSS	HOCHSCHUL- SEMESTER- DURCHSCHNITT IN JAHREN	BEURLÄUBUNG UND UNTER- BRECHUNG	STUDIUM AUSSERHALB D. BUNDESGB.	FACH- SEMESTER
<b>PAEDAGOGISCHE HOCHSCHULEN</b>									
<b>AGRAR-, FORST- UND ERNAERHRUNGSWISSENSCHAFTEN</b>									
ERNAEHRUNGS- UND HAUSHALTSWISSENSCHAFTEN	M	7	28,3	3,8	3,3	3,8	-	-	3,0
	W	91	23,8	3,7	3,1	3,6	0,0	-	3,0
	I	98	24,1	3,7	3,1	3,6	0,0	-	3,0
FACHERGROUPE ZUSAMMEN	M	7	28,3	3,8	3,3	3,8	-	-	3,0
	W	91	23,8	3,7	3,1	3,6	0,0	-	3,0
	I	98	24,1	3,7	3,1	3,6	0,0	-	3,0
PRUEFUNGSGRUPPE ZUSAMMEN	M	91	27,0	5,5	4,0	4,4	0,0	-	3,2
	W	143	24,3	4,1	3,2	3,7	0,0	-	3,1
	I	234	25,3	4,6	3,5	3,9	0,0	-	3,1
1. STAATSPRUE- FUNG LEHRRAMT ZUSAMMEN	M	4165	27,3	6,0	4,8	4,6	0,3	0,0	3,7
	W	9058	25,1	4,8	4,1	4,0	0,2	0,0	3,6
	I	13223	25,8	5,2	4,3	4,2	0,2	0,0	3,6
<b>ZUSATZPRUE- FUNG LA</b>									
<b>SPRACH- UND KULTURWISSEN- SCHAFTEN</b>									
THEOLOGIE, RELIGIONSLEHRE	M	8	34,5	14,3	12,9	4,7	0,1	-	3,5
	W	7	32,4	13,5	10,4	4,4	0,1	-	3,7
	I	15	33,5	13,9	11,7	4,6	0,1	-	3,6
GESCHICHTE	M	7	30,7	10,3	8,9	5,3	0,7	-	1,8
	W	3	28,3	7,8	7,8	5,2	2,7	-	3,2
	I	10	30,1	9,6	8,6	5,3	1,3	-	2,4
ALTPHILOLOGIE (KLASS. PHILOLOGIE), NEUGRIECHISCH	M	-	-	-	-	-	-	-	-
	W	1	23,8	5,0	5,0	5,0	-	-	2,0
	I	1	23,8	5,0	5,0	5,0	-	-	2,0
GERMANISTIK (DEUTSCH, GERMANISCHE SPRACHEN OHNE ANGLISTIK)	M	8	31,3	9,1	8,0	4,9	0,5	-	3,3
	W	8	27,5	8,4	7,8	5,0	0,8	-	2,5
	I	16	29,4	8,7	7,9	5,0	0,7	-	2,9
ANGLISTIK, AMERIKANISTIK	M	3	24,7	6,2	5,5	4,8	0,2	-	1,5
	W	10	28,1	8,9	8,6	5,7	1,0	-	2,8
	I	13	27,3	8,3	7,8	5,5	0,8	-	2,5
ROMANISTIK	M	1	28,1	7,5	8,0	5,0	2,0	-	2,0
	W	5	26,9	8,3	7,9	4,5	0,1	0,1	1,5
	I	6	27,1	8,5	7,9	4,6	0,4	0,1	1,5
PSYCHOLOGIE	M	3	35,8	15,7	15,3	4,5	-	-	-
	W	16	33,8	13,3	12,8	4,7	-	0,2	3,3
	I	19	34,2	13,7	13,2	4,7	-	0,2	3,3
ERZIEHUNGSWISSENSCHAFTEN	M	43	33,3	12,8	12,0	6,6	1,7	-	3,1
	W	71	32,4	12,6	11,8	5,7	1,7	0,0	3,1
	I	114	32,8	12,7	11,9	6,0	1,7	0,0	3,1
FACHERGRUPPE ZUSAMMEN	M	73	32,7	12,1	11,2	5,9	1,1	-	3,0
	W	121	31,5	11,8	11,0	5,4	1,2	0,0	3,0
	I	194	32,0	11,9	11,1	5,6	1,2	0,0	3,0
<b>SPORT, LEIBESERZIEHUNG</b>									
SPORT, LEIBESERZIEHUNG	M	8	28,6	8,3	7,2	4,0	0,1	-	1,5
	W	9	30,0	11,1	10,8	3,7	1,5	-	1,8
	I	17	29,3	9,8	9,1	3,9	0,8	-	1,6
FACHERGRUPPE ZUSAMMEN	M	8	28,6	8,3	7,2	4,0	0,1	-	1,5
	W	9	30,0	11,1	10,8	3,7	1,5	-	1,8
	I	17	29,3	9,8	9,1	3,9	0,8	-	1,6
<b>WIRTSCHAFTS- UND GESELL- SCHAFTSWISSENSCHAFTEN</b>									
POLITIK- UND SOZIAL- WISSENSCHAFTEN	M	8	32,0	10,0	9,3	5,5	0,1	-	2,4
	W	4	29,3	8,6	8,0	5,8	0,3	-	3,8
	I	12	31,1	9,5	8,9	5,6	0,2	-	2,8
FACHERGRUPPE ZUSAMMEN	M	8	32,0	10,0	9,3	5,5	0,1	-	2,4
	W	4	29,3	8,6	8,0	5,8	0,3	-	3,8
	I	12	31,1	9,5	8,9	5,6	0,2	-	2,8
<b>MATHEMATIK, NATUR- WISSENSCHAFTEN</b>									
MATHEMATIK	M	3	33,7	13,5	13,2	6,2	4,3	0,3	3,3
	W	5	24,8	8,3	5,8	4,9	-	-	1,6
	I	8	28,2	9,0	8,6	5,4	1,6	0,1	2,3
PHYSIK, ASTRONOMIE	M	5	27,7	8,4	7,2	6,4	0,1	-	2,7
	W	1	24,4	5,5	5,0	4,5	-	-	1,5
	I	6	27,2	7,9	6,8	6,1	0,1	-	2,5
CHEMIE	M	10	34,7	13,3	12,6	4,7	0,2	-	1,5
	W	4	27,1	8,1	6,9	5,0	-	-	4,5
	I	14	32,6	11,8	11,0	4,8	0,1	-	3,5



ABSCHLUSSPRÜFUNGEN 1978 (WINTERSEMESTER 1977/78 UND SOMMERSEMESTER 1978)

3 DEUTSCHE ABSOLVENTEN NACH HOCHSCHULARTEN, STUDIENGANGGRUPPEN, DURCHSCHNITTSALTER UND STUDIENDAUER

PRÜFUNGSGRUPPE FÄCHERGRUPPE STUDIENBEREICH	GE- SCHL. PRÜFUNGEN	GESTANDENE PRÜFUNGEN INSGESAMT	ALTER	HOCHSCHULBE- RECHTIGUNG B. ABSCHLUSS	ERSTIMMATRI- KULATION B. ABSCHLUSS	HOCHSCHUL- SEMESTER DURCHSCHNITT	BEURLAUBUNG UND UNTER- BRECHUNG IN JAHREN	STUDIUM AUSSERHALB D. BUNDESGB.	FACH- SEMESTER
PÄDAGOGISCHE HOCHSCHULEN									
BIOLOGIE	M	7	31,0	12,0	11,7	6,6	0,1	-	3,0
	W	14	31,0	11,8	11,0	4,5	-	-	2,6
	I	21	31,0	11,8	11,3	5,2	0,0	-	2,8
GEOGRAPHIE	M	6	32,8	11,0	10,5	5,5	0,1	-	2,5
	W	2	27,0	8,3	8,3	5,0	-	-	4,5
	I	8	31,4	10,3	9,9	5,4	0,1	-	2,8
FÄCHERGRUPPE ZUSAMMEN	M	31	32,3	11,8	11,2	5,7	0,5	0,0	2,7
	W	26	28,6	9,6	8,9	4,7	-	-	2,6
	I	57	30,6	10,8	10,2	5,2	0,3	0,0	2,7
AGRAR-, FORST- UND ERNÄHRUNGSWISSENSCHAFTEN									
ERNAHRUNGS- UND HAUSHALTSWISSENSCHAFTEN	M	-	-	-	-	-	-	-	-
	W	4	29,0	5,5	6,0	4,6	-	-	1,7
	I	4	29,0	5,5	6,0	4,6	-	-	1,7
FÄCHERGRUPPE ZUSAMMEN	M	-	-	-	-	-	-	-	-
	W	4	29,0	6,5	6,0	4,6	-	-	1,7
	I	4	29,0	6,5	6,0	4,6	-	-	1,7
KUNST, KUNSTWISSENSCHAFT									
BILDENDE KUNST, KUNST- ERZIEHUNG, KUNST- GESCHICHTE	M	1	38,4	10,0	10,0	6,5	3,5	-	5,0
	W	3	26,9	5,8	5,3	4,7	-	-	2,3
	I	4	29,3	6,9	6,5	5,1	0,9	-	3,0
DARSTELLEND KUNST, FILM U. FERNSEHEN, THEATER- WISSENSCHAFT	M	-	-	-	-	-	-	-	-
	W	2	25,5	6,5	6,0	6,3	0,3	-	3,8
	I	2	25,5	6,5	6,0	6,3	0,3	-	3,8
GESTALTUNG	M	1	30,3	7,5	7,5	7,5	-	-	6,5
	W	3	29,8	6,2	5,5	3,7	1,8	-	3,2
	I	4	29,9	6,5	6,0	4,6	1,4	-	4,0
MUSIK	M	3	31,0	11,8	11,7	3,5	-	-	-
	W	13	31,1	11,5	11,2	3,6	0,0	0,0	-
	I	16	31,1	11,6	11,3	3,6	0,0	0,0	-
FÄCHERGRUPPE ZUSAMMEN	M	5	32,4	10,6	10,5	4,9	0,7	-	5,8
	W	21	29,8	9,5	9,1	4,0	0,3	0,0	3,0
	I	26	30,3	9,7	9,3	4,2	0,4	0,0	3,6
PRÜFUNGSGRUPPE ZUSAMMEN	M	125	32,3	11,6	10,8	5,7	0,8	0,0	2,9
	W	185	30,7	11,0	10,3	5,0	0,9	0,0	2,9
	I	310	31,4	11,2	10,5	5,5	0,9	0,0	2,9
HOCHSCHULART INSGESAMT	M	4615	27,7	5,4	5,3	4,8	0,4	0,0	3,8
	W	9610	25,4	5,1	4,3	4,2	0,2	0,0	3,7
	I	14225	26,1	5,5	4,6	4,4	0,3	0,0	3,7

ABSCHLUSSPRÜFUNGEN 1978 (WINTERSEMESTER 1977/78 UND SOMMERSEMESTER 1978)

3 DEUTSCHE ABSOLVENTEN NACH HOCHSCHULARTEN, STUDIENGANGGRUPPEN, DURCHSCHNITTSALTER UND STUDIENDAUER

PRÜFUNGSGRUPPE FAECHERGRUPPE STUDIENBEREICH	GE- SCHL. PRUEFUNGEN	BESTANDENE PRUEFUNGEN INSGESAMT	ALTER	HOCHSCHULBE- RECHTIGUNG B.ABSCHLUSS	ERSTIMMATRI- KULATION B. ABSCHLUSS	HOCHSCHUL- SEMESTER DURCHSCHNITT IN JAHREN	BEURLAUBUNG UND UNTER- BRECHUNG	STUDIUM AUSSERHALB D. BUNDESGBB.	FACH- SEMESTER
THEOLOGISCHE HOCHSCHULEN									
DIPLOM									
SPRACH- UND KULTURWISSENS- SCHAFTEN									
THEOLOGIE, RELIGIONSLEHRE	M	22	26,7	7,0	6,3	6,1	0,5	0,1	5,3
	W	3	27,1	6,8	6,3	6,0	0,3	-	5,3
	I	25	26,8	7,0	6,3	6,1	0,5	0,1	5,3
FAECHERGRUPPE ZUSAMMEN	M	22	26,7	7,0	6,3	6,1	0,5	0,1	5,3
	W	3	27,1	6,8	6,3	6,0	0,3	-	5,3
	I	25	26,8	7,0	6,3	6,1	0,5	0,1	5,3
PRUEFUNGSGRUPPE ZUSAMMEN	M	22	26,7	7,0	6,3	6,1	0,5	0,1	5,3
	W	3	27,1	6,8	6,3	6,0	0,3	-	5,3
	I	25	26,8	7,0	6,3	6,1	0,5	0,1	5,3
MAGISTER/LI- ZENTIAAT									
SPRACH- UND KULTURWISSENS- SCHAFTEN									
THEOLOGIE, RELIGIONSLEHRE	M	1	26,1	8,0	7,5	6,0	-	1,5	6,0
	W	-	-	-	-	-	-	-	-
	I	1	26,1	8,0	7,5	6,0	-	1,5	6,0
PHILOSOPHIE	M	5	32,2	11,9	9,2	7,9	1,4	-	4,2
	W	-	-	-	-	-	-	-	-
	I	5	32,2	11,9	9,2	7,9	1,4	-	4,2
FAECHERGRUPPE ZUSAMMEN	M	6	31,2	11,3	8,9	7,6	1,2	0,3	4,5
	W	-	-	-	-	-	-	-	-
	I	6	31,2	11,3	8,9	7,6	1,2	0,3	4,5
PRUEFUNGSGRUPPE ZUSAMMEN	M	6	31,2	11,3	8,9	7,6	1,2	0,3	4,5
	W	-	-	-	-	-	-	-	-
	I	6	31,2	11,3	8,9	7,6	1,2	0,3	4,5
KIRCHL./THEOL. PRUEFUNG									
SPRACH- UND KULTURWISSENS- SCHAFTEN									
THEOLOGIE, RELIGIONSLEHRE	M	47	28,0	7,1	6,2	5,7	0,4	0,2	5,6
	W	6	27,1	7,4	7,0	7,0	0,4	0,5	5,1
	I	53	27,9	7,2	6,3	5,8	0,4	0,2	5,7
FAECHERGRUPPE ZUSAMMEN	M	47	28,0	7,1	6,2	5,7	0,4	0,2	5,6
	W	6	27,1	7,4	7,0	7,0	0,4	0,5	6,1
	I	53	27,9	7,2	6,3	5,8	0,4	0,2	5,7
PRUEFUNGSGRUPPE ZUSAMMEN	M	47	28,0	7,1	6,2	5,7	0,4	0,2	5,6
	W	6	27,1	7,4	7,0	7,0	0,4	0,5	6,1
	I	53	27,9	7,2	6,3	5,8	0,4	0,2	5,7
PROMOTION									
SPRACH- UND KULTURWISSENS- SCHAFTEN									
THEOLOGIE, RELIGIONSLEHRE	M	4	33,8	13,5	12,8	10,8	2,3	0,3	3,8
	W	-	-	-	-	-	-	-	-
	I	4	33,8	13,5	12,8	10,8	2,3	0,3	3,8
FAECHERGRUPPE ZUSAMMEN	M	4	33,8	13,5	12,8	10,8	2,3	0,3	3,8
	W	-	-	-	-	-	-	-	-
	I	4	33,8	13,5	12,8	10,8	2,3	0,3	3,8
PRUEFUNGSGRUPPE ZUSAMMEN	M	4	33,8	13,5	12,8	10,8	2,3	0,3	3,8
	W	-	-	-	-	-	-	-	-
	I	4	33,8	13,5	12,8	10,8	2,3	0,3	3,8
HOCHSCHULART INSGESAMT	M	79	28,2	7,7	6,8	6,2	0,6	0,2	5,3
	W	9	27,1	7,2	6,8	6,7	0,4	0,3	5,8
	I	88	28,1	7,7	6,8	6,2	0,6	0,2	5,4

ABSCHLUSSPRÜFUNGEN 1978 (WINTERSEMESTER 1977/78 UND SOMMERSEMESTER 1978)

3 DEUTSCHE ABSOLVENTEN NACH HOCHSCHULARTEN, STUDIENGANGGRUPPEN, DURCHSCHNITTSALTER UND STUDIENDAUER

PRÜFUNGSGRUPPE FACHERGROUPE STUDIENBEREICH	GE- SCHL.	BESTANDENE PRÜFUNGEN INSGESAMT	ALTER	HOCHSCHULBE- RECHTIGUNG B. ABSCHLUSS	ERSTIMMTRI- KULATION B. ABSCHLUSS	HOCHSCHUL- SEMESTER DURCHSCHNITT IN JAHREN	BEURLAUBUNG UND UNTER- BRECHUNG	STUDIUM AUSSERHALB D. BUNDESGBG.	FACH- SEMESTER
<b>KUNSTHOCHSCHULEN</b>									
<b>DIPLOM</b>									
<b>INGENIEURWISSENSCHAFTEN</b>									
ARCHITEKTUR, INNEN- ARCHITEKTUR	M	32	29,3	7,9	7,1	7,3	0,1	-	6,7
	W	9	29,4	8,2	6,8	7,1	-	0,4	6,6
	I	41	29,3	7,9	7,0	7,2	0,1	0,1	6,7
FACHERGROUPE ZUSAMMEN	M	32	29,3	7,9	7,1	7,3	0,1	-	6,7
	W	9	29,4	8,2	6,8	7,1	-	0,4	6,6
	I	41	29,3	7,9	7,0	7,2	0,1	0,1	6,7
<b>KUNST, KUNSTWISSENSCHAFT</b>									
DARSTELLENDE KUNST, FILM U. FERNSEHEN, THEATER- WISSENSCHAFT	M	3	26,1	5,5	4,0	3,8	0,2	-	2,8
	W	2	24,2	6,0	6,0	6,0	-	-	3,3
	I	5	25,4	5,7	4,8	4,7	0,1	-	3,3
MUSIK	M	14	26,4	7,7	6,8	6,9	-	-	5,2
	W	7	26,7	6,7	5,7	5,8	0,1	1,0	4,9
	I	21	26,5	7,4	6,4	6,5	0,0	0,3	5,5
FACHERGROUPE ZUSAMMEN	M	17	26,4	7,3	6,3	6,3	0,0	-	5,2
	W	9	26,2	6,6	5,8	5,8	0,1	0,8	4,6
	I	26	26,3	7,1	6,1	6,2	0,0	0,3	5,3
PRÜFUNGSGRUPPE ZUSAMMEN	M	49	28,3	7,7	6,8	6,9	0,1	-	6,2
	W	18	27,3	7,4	6,3	6,4	0,0	0,6	5,6
	I	67	28,1	7,6	6,7	6,8	0,1	0,2	6,0
<b>STAATSEXAMEN (OHNE LA)</b>									
<b>WIRTSCHAFTS- UND GESELL- SCHAFTSWISSENSCHAFTEN</b>									
WIRTSCHAFTSWISSEN- SCHAFTEN	M	26	26,0	5,5	3,2	3,2	0,0	-	3,1
	W	13	28,2	4,6	3,0	3,0	0,0	-	3,0
	I	39	26,7	5,2	3,1	3,1	0,0	-	3,1
FACHERGROUPE ZUSAMMEN	M	26	26,0	5,5	3,2	3,2	0,0	-	3,1
	W	13	28,2	4,6	3,0	3,0	0,0	-	3,0
	I	39	26,7	5,2	3,1	3,1	0,0	-	3,1
<b>KUNST, KUNSTWISSENSCHAFT</b>									
GESTALTUNG	M	27	26,0	6,2	4,5	4,5	0,1	0,0	4,3
	W	34	26,8	7,7	5,5	5,1	0,4	-	4,6
	I	61	26,4	7,1	5,1	4,8	0,3	0,0	4,4
FACHERGROUPE ZUSAMMEN	M	27	26,0	6,2	4,5	4,5	0,1	0,0	4,3
	W	34	26,8	7,7	5,5	5,1	0,4	-	4,6
	I	61	26,4	7,1	5,1	4,8	0,3	0,0	4,4
PRÜFUNGSGRUPPE ZUSAMMEN	M	53	26,0	5,8	3,9	3,8	0,1	0,0	3,7
	W	47	27,2	6,9	4,8	4,5	0,3	-	4,1
	I	100	26,5	6,3	4,3	4,2	0,2	0,0	3,9
<b>LA REALSCHULEN</b>									
<b>KUNST, KUNSTWISSENSCHAFT</b>									
BILDENDE KUNST, KUNST- ERZIEHUNG, KUNST- GESCHICHTE	M	2	26,1	5,5	5,0	5,0	0,5	-	3,0
	W	4	24,3	5,0	4,5	4,5	-	-	3,4
	I	6	24,9	5,2	4,7	4,7	0,2	-	3,3
FACHERGROUPE ZUSAMMEN	M	2	26,1	5,5	5,0	5,0	0,5	-	3,0
	W	4	24,3	5,0	4,5	4,5	-	-	3,4
	I	6	24,9	5,2	4,7	4,7	0,2	-	3,3
PRÜFUNGSGRUPPE ZUSAMMEN	M	2	26,1	5,5	5,0	5,0	0,5	-	3,0
	W	4	24,3	5,0	4,5	4,5	-	-	3,4
	I	6	24,9	5,2	4,7	4,7	0,2	-	3,3
<b>LA GYMNASIEN</b>									
<b>SPRACH- UND KULTURWISSEN- SCHAFTEN</b>									
GERMANISTIK (DEUTSCH, GERMANISCHE SPRACHEN OHNE ANGLISTIK)	M	-	-	-	-	-	-	-	-
	W	1	26,3	8,0	7,5	7,0	-	-	7,0
	I	1	26,3	8,0	7,5	7,0	-	-	7,0
ANGLISTIK, AMERIKANISTIK	M	1	29,4	8,5	6,5	6,5	1,0	0,5	4,5
	W	-	-	-	-	-	-	-	-
	I	1	29,4	8,5	6,5	6,5	1,0	0,5	4,5
ROMANISTIK	M	-	-	-	-	-	-	-	-
	W	2	25,2	6,8	6,3	6,0	-	-	4,5
	I	2	25,2	6,8	6,3	6,0	-	-	4,5
FACHERGROUPE ZUSAMMEN	M	1	29,4	8,5	6,5	6,5	1,0	0,5	4,5
	W	3	25,6	7,2	6,7	6,3	-	-	5,3
	I	4	26,5	7,5	6,6	6,4	0,3	0,1	5,1

ABSCHLUSSPRÜFUNGEN 1978 (WINTERSEMESTER 1977/78 UND SOMMERSEMESTER 1978)

3 DEUTSCHE ABSOLVENTEN NACH HOCHSCHULARTEN, STUDIENGANGGRUPPEN, DURCHSCHNITTSALTER UND STÜDIENDAUER

PRÜFUNGSGRUPPE FAECHERGRUPPE STUDIENBEREICH	GE- SCHL.	BESTANDENE PRUEFUNGEN INSGESAMT	ALTER	HOCHSCHULBE- RECHTIGUNG B.ABSCHLUSS	ERSTIMMATRI- KULATION B. ABSCHLUSS	HOCHSCHUL- SEMESTER DURCHSCHNITT IN JAHREN	BEURLAUBUNG UND UNTER- BRECHUNG	STUDIUM AUSSERHALB D.BUNDESGB.	FACH- SEMESTER
<b>KUNSTHOCHSCHULEN</b>									
<b>MATHEMATIK, NATUR- WISSENSCHAFTEN</b>									
MATHEMATIK	M	-	-	-	-	-	-	-	-
	W	1	23,0	4,5	3,5	4,0	-	-	3,0
	I	1	23,0	4,5	3,5	4,0	-	-	3,0
BIOLOGIE	M	1	25,7	6,0	6,0	6,0	1,5	-	4,5
	W	-	-	-	-	-	-	-	-
	I	1	25,7	6,0	6,0	6,0	1,5	-	4,5
FAECHERGRUPPE ZUSAMMEN	M	1	25,7	6,0	6,0	6,0	1,5	-	4,5
	W	1	23,0	4,5	3,5	4,0	-	-	3,0
	I	2	24,3	5,3	4,8	5,0	0,8	-	3,5
<b>KUNST, KUNSTWISSENSCHAFT</b>									
BILDENDE KUNST, KUNST- ERZIEHUNG, KUNST- GESCHICHTE	M	113	28,1	7,8	6,7	6,4	0,3	0,0	5,2
	W	112	27,1	7,7	6,9	6,3	0,5	0,0	5,1
	I	225	27,6	7,8	6,8	6,4	0,4	0,0	5,1
MUSIK	M	61	26,2	6,9	5,7	5,5	0,6	0,0	4,4
	W	57	25,0	6,1	5,5	5,1	0,4	0,0	4,6
	I	128	25,6	6,5	5,5	5,3	0,5	0,0	4,5
FAECHERGRUPPE ZUSAMMEN	M	174	27,4	7,5	6,4	6,1	0,4	0,0	4,9
	W	179	26,3	7,1	6,3	5,9	0,5	0,0	4,9
	I	353	26,9	7,3	6,3	6,0	0,4	0,0	4,9
PRUEFUNGSGRUPPE ZUSAMMEN	M	176	27,4	7,5	6,4	6,1	0,4	0,0	4,9
	W	183	26,3	7,1	6,2	5,9	0,5	0,0	4,9
	I	359	26,9	7,3	6,3	6,0	0,4	0,0	4,9
<b>LA BERUFLICHES SCHULWESEN</b>									
<b>KUNST, KUNSTWISSENSCHAFT</b>									
BILDENDE KUNST, KUNST- ERZIEHUNG, KUNST- GESCHICHTE	M	1	24,3	5,5	5,0	5,5	-	-	5,5
	W	-	-	-	-	-	-	-	-
	I	1	24,3	5,5	5,0	5,5	-	-	5,5
FAECHERGRUPPE ZUSAMMEN	M	1	24,3	5,5	5,0	5,5	-	-	5,5
	W	-	-	-	-	-	-	-	-
	I	1	24,3	5,5	5,0	5,5	-	-	5,5
PRUEFUNGSGRUPPE ZUSAMMEN	M	1	24,3	5,5	5,0	5,5	-	-	5,5
	W	-	-	-	-	-	-	-	-
	I	1	24,3	5,5	5,0	5,5	-	-	5,5
1. STAATSPRUE- FUNG LEHRAMT ZUSAMMEN	M	179	27,4	7,5	6,3	6,1	0,4	0,0	4,9
	W	187	26,3	7,0	6,2	5,8	0,5	0,0	4,9
	I	366	26,8	7,2	6,3	5,9	0,4	0,0	4,9
<b>ZUSATZPRUE- FUNG LA</b>									
<b>SPRACH- UND KULTURWISSEN- SCHAFTEN</b>									
ALTPHILOLOGIE (KLASS. PHILOLOGIE), NEUGRIECHISCH	M	-	-	-	-	-	-	-	-
	W	1	32,0	12,5	12,5	11,0	1,0	-	7,0
	I	1	32,0	12,5	12,5	11,0	1,0	-	7,0
GERMANISTIK (DEUTSCH, GERMANISCHE SPRACHEN OHNE ANGLISTIK)	M	-	-	-	-	-	-	-	-
	W	1	26,8	6,5	6,0	6,5	-	-	5,5
	I	1	26,8	6,5	6,0	6,5	-	-	5,5
FAECHERGRUPPE ZUSAMMEN	M	-	-	-	-	-	-	-	-
	W	2	29,4	9,5	9,3	8,8	0,5	-	5,3
	I	2	29,4	9,5	9,3	8,8	0,5	-	5,3
<b>MATHEMATIK, NATUR- WISSENSCHAFTEN</b>									
GEOGRAPHIE	M	1	26,3	6,5	5,0	5,0	-	-	5,0
	W	-	-	-	-	-	-	-	-
	I	1	26,3	6,5	5,0	5,0	-	-	5,0
FAECHERGRUPPE ZUSAMMEN	M	1	26,3	6,5	5,0	5,0	-	-	5,0
	W	-	-	-	-	-	-	-	-
	I	1	26,3	6,5	5,0	5,0	-	-	5,0
<b>KUNST, KUNSTWISSENSCHAFT</b>									
BILDENDE KUNST, KUNST- ERZIEHUNG, KUNST- GESCHICHTE	M	2	35,8	-	14,3	8,5	5,8	-	6,3
	W	2	32,5	13,3	13,0	8,5	4,8	-	2,5
	I	4	34,1	13,3	13,6	8,5	5,3	-	4,4
FAECHERGRUPPE ZUSAMMEN	M	2	35,8	-	14,3	8,5	5,8	-	6,3
	W	2	32,5	13,3	13,0	8,5	4,8	-	2,5
	I	4	34,1	13,3	13,6	8,5	5,3	-	4,4
PRUEFUNGSGRUPPE ZUSAMMEN	M	3	32,6	5,5	11,2	7,3	3,8	-	5,8
	W	4	30,9	11,4	11,1	8,6	2,6	-	4,4
	I	7	31,7	10,4	11,1	8,1	3,1	-	5,0

ABSCHLUSSPRÜFUNGEN 1978 (WINTERSEMESTER 1977/78 UND SOMMERSEMESTER 1978)

3 DEUTSCHE ABSOLVENTEN NACH HOCHSCHULARTEN, STUDIENGANGGRUPPEN, DURCHSCHNITTSALTER UND STUDIENDAUER

PRÜFUNGSGRUPPE FAECHERGRUPPE STUDIENBEREICH	GE- SCHL.	BESTANDENE PRUEFUNGEN INSGESAMT	ALTER	HOCHSCHÜLE- RECHTIGUNG B. ABSCHLUSS	ERSTIMMATRI- KULATION B. ABSCHLUSS	HOCHSCHÜL- SEMESTER DURCHSCHNITT IN JAHREN	BEURLAUBUNG UND UNTER- BRECHUNG IN JAHREN	STUDIUM AUSSERHALB D. BUNDESGB.	FACH- SEMESTER
<b>KUNSTHOCHSCHULEN</b>									
<b>KUNSTL. AB- SCHLUSSPRUE- FUNG</b>									
<b>KUNST, KUNSTWISSENSCHAFT</b>									
DARSTELLEND KUNST, FILM	M	18	26,8	6,8	6,2	6,3	0,2	-	4,9
U. FERNSEHEN, THEATER- WISSENSCHAFT	W	36	26,2	6,8	5,6	5,2	0,5	-	4,8
	I	54	26,4	6,8	5,8	5,6	0,4	-	4,9
MUSIK	M	283	26,0	7,1	5,4	5,5	0,3	0,1	4,2
	W	203	25,4	6,6	5,5	5,2	0,2	0,1	4,4
	I	486	25,7	6,8	5,4	5,4	0,2	0,1	4,2
FAECHERGRUPPE ZUSAMMEN	M	301	26,0	7,0	5,4	5,6	0,3	0,1	4,2
	W	239	25,5	6,6	5,5	5,2	0,2	0,1	4,4
	I	540	25,8	6,8	5,5	5,4	0,3	0,1	4,3
PRUEFUNGSGRUPPE ZUSAMMEN	M	301	26,0	7,0	5,4	5,6	0,3	0,1	4,2
	W	239	25,5	6,6	5,5	5,2	0,2	0,1	4,4
	I	540	25,8	6,8	5,5	5,4	0,3	0,1	4,3
<b>GRADUIERUNG</b>									
<b>INGENIEURWISSENSCHAFTEN</b>									
MASCHINENBAU, VERFAHRENS- TECHNIK	M	17	26,4	4,9	3,2	3,1	0,1	-	3,1
	W	2	25,7	3,5	3,0	3,0	-	-	3,0
	I	19	26,3	4,8	3,2	3,1	0,1	-	3,0
ARCHITEKTUR, INNEN- ARCHITEKTUR	M	8	26,6	5,6	4,3	4,3	0,1	-	4,2
	W	7	28,8	5,2	4,1	4,1	-	-	4,1
	I	15	27,6	5,4	4,2	4,2	0,1	-	4,1
FAECHERGRUPPE ZUSAMMEN	M	25	26,5	5,1	3,5	3,5	0,1	-	3,4
	W	9	28,1	4,8	3,9	3,9	-	-	3,8
	I	34	26,9	5,0	3,6	3,6	0,1	-	3,5
<b>KUNST, KUNSTWISSENSCHAFT</b>									
GESTALTUNG	M	3	26,6	4,2	3,7	3,7	-	-	3,7
	W	-	-	-	-	-	-	-	-
	I	3	26,6	4,2	3,7	3,7	-	-	3,7
FAECHERGRUPPE ZUSAMMEN	M	3	26,6	4,2	3,7	3,7	-	-	3,7
	W	-	-	-	-	-	-	-	-
	I	3	26,6	4,2	3,7	3,7	-	-	3,7
PRUEFUNGSGRUPPE ZUSAMMEN	M	28	26,5	5,0	3,6	3,5	0,1	-	3,4
	W	9	28,1	4,8	3,9	3,9	-	-	3,8
	I	37	26,9	5,0	3,6	3,6	0,1	-	3,5
<b>SONSTIGER AB- SCHLUSS</b>									
<b>KUNST, KUNSTWISSENSCHAFT</b>									
BILDENDE KUNST, KUNST- ERZIEHUNG, KUNST- GESCHICHTE	M	11	28,1	8,2	7,6	6,0	0,9	-	4,7
	W	9	28,1	6,6	6,6	5,2	0,2	-	4,2
	I	20	28,1	7,5	7,2	5,6	0,6	-	4,5
DARSTELLEND KUNST, FILM U. FERNSEHEN, THEATER- WISSENSCHAFT	M	7	27,5	6,9	5,4	5,0	1,1	-	3,8
	W	19	28,5	6,9	6,2	4,7	1,2	-	3,0
	I	26	28,2	6,9	6,0	4,8	1,2	-	3,2
GESTALTUNG	M	22	28,2	7,8	6,9	6,0	0,7	0,0	5,0
	W	9	29,6	7,0	6,4	5,8	0,5	0,1	5,3
	I	31	28,6	7,6	6,8	5,9	0,6	0,0	5,0
MUSIK	M	28	24,6	5,8	5,1	4,9	0,1	0,1	4,2
	W	17	24,9	5,8	6,1	5,3	0,3	-	5,0
	I	45	24,7	6,2	5,5	5,3	0,2	0,1	4,5
FAECHERGRUPPE ZUSAMMEN	M	68	26,6	5,9	6,1	5,4	0,5	0,1	4,5
	W	54	27,5	6,9	6,3	5,4	0,6	0,0	4,2
	I	122	27,0	6,9	6,2	5,4	0,6	0,0	4,4
PRUEFUNGSGRUPPE ZUSAMMEN	M	68	26,6	6,9	6,1	5,4	0,5	0,1	4,5
	W	54	27,5	6,9	6,3	5,4	0,6	0,0	4,2
	I	122	27,0	6,9	6,2	5,4	0,6	0,0	4,4
HOCHSCHULART INSGESAMT	M	681	26,7	7,0	5,7	5,6	0,3	0,0	4,5
	W	558	26,2	6,8	5,8	5,4	0,4	0,1	4,6
	I	1239	26,5	6,9	5,7	5,5	0,3	0,0	4,5

ABSCHLUSSPRÜFUNGEN 1978 (WINTERSEMESTER 1977/78 UND SOMMERSEMESTER 1978)

3 DEUTSCHE ABSOLVENTEN NACH HOCHSCHULARTEN, STUDIENGANGGRUPPEN, DURCHSCHNITTSALTER UND STUDIENDAUER

PRÜFUNGSGRUPPE FAECHERGRUPPE STUDIENBEREICH	GE- SCHL.	BESTÄNDE PRÜFUNGEN INSGESAMT	ALTER	HOCHSCHULBE- RECHTIGUNG B.ABSCHLUSS	ERSTIMMATRI- KULATION B. ABSCHLUSS	HOCHSCHUL- SEMESTER DURCHSCHNITT IN JAHREN	BEURLAUBUNG UND UNTER- BRECHUNG	STUDIUM AUSSERHALB D.BUNDESGBB.	FACH- SEMESTER
<b>FACHHOCHSCHULEN</b>									
<b>DIPLOM</b>									
<b>SPRACH- UND KULTURWISSENSCHAFTEN</b>									
BIBLIOTHEKSWESEN, DOKUMENTATION, PUBLIZISTIK	M	1	25,8	5,5	5,0	5,0	-	-	5,0
	W	-	-	-	-	-	-	-	-
	I	1	25,8	5,5	5,0	5,0	-	-	5,0
FAECHERGRUPPE ZUSAMMEN	M	1	25,8	5,5	5,0	5,0	-	-	5,0
	W	-	-	-	-	-	-	-	-
	I	1	25,8	5,5	5,0	5,0	-	-	5,0
<b>WIRTSCHAFTS- UND GESELLSCHAFTSWISSENSCHAFTEN</b>									
SOZIALWESSEN	M	77	26,8	5,2	3,5	3,4	0,1	-	3,1
	W	108	25,1	4,3	3,2	3,1	0,0	-	2,9
	I	185	25,8	4,7	3,5	3,2	0,1	-	3,0
WIRTSCHAFTSWISSENSCHAFTEN	M	51	26,7	4,6	3,5	3,4	0,1	-	3,3
	W	7	25,0	3,9	3,3	3,2	-	-	3,2
	I	58	26,5	4,5	3,4	3,4	0,1	-	3,3
FAECHERGRUPPE ZUSAMMEN	M	128	26,8	5,0	3,5	3,4	0,1	-	3,2
	W	115	25,1	4,3	3,2	3,1	0,0	-	2,9
	I	243	26,0	4,7	3,3	3,3	0,1	-	3,1
<b>AGRAR-, FORST- UND ERNAERHUNGSWISSENSCHAFTEN</b>									
ERNAERHUNGS- UND HAUSHALTSWISSENSCHAFTEN	M	3	25,7	4,2	3,3	3,3	-	-	3,0
	W	8	25,6	3,9	3,4	3,4	-	-	3,0
	I	11	24,2	4,0	3,4	3,4	-	-	3,0
FAECHERGRUPPE ZUSAMMEN	M	3	25,7	4,2	3,3	3,3	-	-	3,0
	W	8	25,6	3,9	3,4	3,4	-	-	3,0
	I	11	24,2	4,0	3,4	3,4	-	-	3,0
<b>INGENIEURWISSENSCHAFTEN</b>									
MASCHINENBAU, VERFAHRENS-TECHNIK	M	103	25,8	4,1	3,2	3,1	0,0	-	2,5
	W	9	24,1	3,7	3,2	3,1	0,1	-	2,9
	I	112	25,6	4,1	3,2	3,1	0,0	-	2,5
ELEKTROTECHNIK	M	74	25,1	4,5	3,2	3,2	0,0	-	3,1
	W	-	-	-	-	-	-	-	-
	I	74	25,1	4,5	3,2	3,2	0,0	-	3,1
NAUTIK, SCHIFFSTECHNIK	M	56	27,4	5,3	3,6	3,4	0,2	-	3,0
	W	-	-	-	-	-	-	-	-
	I	56	27,4	5,3	3,6	3,4	0,2	-	3,0
ARCHITEKTUR, INNEN-ARCHITEKTUR	M	22	24,9	4,3	3,2	3,1	0,1	-	3,0
	W	18	23,8	4,2	3,3	3,2	0,1	-	3,0
	I	40	24,4	4,3	3,2	3,2	0,1	-	3,0
BAUINGENIEURWESEN	M	34	24,1	4,0	3,3	3,1	0,2	-	3,1
	W	3	23,7	3,5	3,0	3,0	-	-	3,0
	I	37	24,1	4,0	3,3	3,1	0,2	-	3,1
FAECHERGRUPPE ZUSAMMEN	M	289	25,7	4,4	3,3	3,2	0,1	-	2,8
	W	30	23,9	4,0	3,2	3,2	0,1	-	3,0
	I	319	25,5	4,4	3,3	3,2	0,1	-	2,9
<b>KUNST, KUNSTWISSENSCHAFT</b>									
BILDENDE KUNST, KUNST-ERZIEHUNG, KUNSTGESCHICHTE	M	8	25,2	5,1	3,6	3,4	-	-	3,3
	W	4	28,3	6,5	4,0	3,9	0,1	-	3,1
	I	12	26,2	5,6	3,8	3,5	0,0	-	3,2
GESTALTUNG	M	17	27,2	5,1	4,2	3,9	0,1	-	3,4
	W	27	24,7	5,0	3,4	3,4	-	-	3,4
	I	44	25,7	5,0	3,7	3,6	0,0	-	3,4
FAECHERGRUPPE ZUSAMMEN	M	25	26,6	5,1	4,0	3,7	0,0	-	3,4
	W	31	25,2	5,2	3,5	3,5	0,0	-	3,3
	I	56	25,8	5,2	3,7	3,6	0,0	-	3,3
PRUEFUNGSGRUPPE ZUSAMMEN	M	446	26,0	4,6	3,4	3,3	0,1	-	3,0
	W	184	24,8	4,4	3,2	3,2	0,0	-	3,0
	I	630	25,7	4,6	3,3	3,3	0,1	-	3,0
<b>KIRCHL./THEOL. PRUEFUNG</b>									
<b>KUNST, KUNSTWISSENSCHAFT</b>									
GESTALTUNG	M	-	-	-	-	-	-	-	-
	W	1	28,6	4,5	4,5	4,5	-	-	-
	I	1	28,6	4,5	4,5	4,5	-	-	-
FAECHERGRUPPE ZUSAMMEN	M	-	-	-	-	-	-	-	-
	W	1	28,6	4,5	4,5	4,5	-	-	-
	I	1	28,6	4,5	4,5	4,5	-	-	-
PRUEFUNGSGRUPPE ZUSAMMEN	M	-	-	-	-	-	-	-	-
	W	1	28,6	4,5	4,5	4,5	-	-	-
	I	1	28,6	4,5	4,5	4,5	-	-	-

ABSCHLUSSPRÜFUNGEN 1978 (WINTERSEMESTER 1977/78 UND SOMMERSEMESTER 1978)

3 DEUTSCHE ABSOLVENTEN NACH HOCHSCHULARTEN, STUDIENGANGGRUPPEN, DURCHSCHNITTSALTER UND STUDIENDAUER

PRÜFUNGSGRUPPE FACHERGROUPE STUDIENBEREICH	GE- SCHL.	BESTANDENE PRÜFUNGEN INSGESAMT	ALTER	HOCHSCHULBE- RECHTIGUNG B.ABSCHLUSS	ERSTIMMATRI- KULATION B. ABSCHLUSS	HOCHSCHUL- SEMESTER DURCHSCHNITT IN JAHREN	BEURLAUBUNG UND UNTER- BRECHUNG	STUDIUM AUSSERHALB D.BUNDESREP.	FACH- SEMESTER
FACHHOCHSCHULEN									
PROMOTION									
MATHEMATIK, NATUR- WISSENSCHAFTEN									
CHEMIE	M	1	26,7	8,0	5,5	5,0	-	-	5,0
	W	-	-	-	-	-	-	-	-
	I	1	26,7	8,0	5,5	5,0	-	-	5,0
FACHERGROUPE ZUSAMMEN	M	1	26,7	8,0	5,5	5,0	-	-	5,0
	W	-	-	-	-	-	-	-	-
	I	1	26,7	8,0	5,5	5,0	-	-	5,0
PRÜFUNGSGRUPPE ZUSAMMEN	M	1	26,7	8,0	5,5	5,0	-	-	5,0
	W	-	-	-	-	-	-	-	-
	I	1	26,7	8,0	5,5	5,0	-	-	5,0
LA GRUND- UND HAUPTSCHULEN									
SPORT, LEIBESERZIEHUNG									
SPORT, LEIBESERZIEHUNG	M	3	22,4	5,7	5,2	4,3	0,8	-	4,3
	W	-	-	-	-	-	-	-	-
	I	3	22,4	5,7	5,2	4,3	0,8	-	4,3
FACHERGROUPE ZUSAMMEN	M	3	22,4	5,7	5,2	4,3	0,8	-	4,3
	W	-	-	-	-	-	-	-	-
	I	3	22,4	5,7	5,2	4,3	0,8	-	4,3
KUNST, KUNSTWISSENSCHAFT									
BILDENDE KUNST, KUNST- ERZIEHUNG, KUNST- GESCHICHTE	M	2	25,0	5,0	4,5	4,0	0,5	-	4,0
	W	-	-	-	-	-	-	-	-
	I	2	25,0	5,0	4,5	4,0	0,5	-	4,0
FACHERGROUPE ZUSAMMEN	M	2	25,0	5,0	4,5	4,0	0,5	-	4,0
	W	-	-	-	-	-	-	-	-
	I	2	25,0	5,0	4,5	4,0	0,5	-	4,0
PRÜFUNGSGRUPPE ZUSAMMEN	M	5	23,5	5,4	4,2	4,2	0,7	-	4,2
	W	-	-	-	-	-	-	-	-
	I	5	23,5	5,4	4,2	4,2	0,7	-	4,2
1. STAATSPRUE- FUNG LEHRRAMT ZUSAMMEN	M	5	23,5	5,4	4,2	4,2	0,7	-	4,2
	W	-	-	-	-	-	-	-	-
	I	5	23,5	5,4	4,2	4,2	0,7	-	4,2
KUNSTL. AB- SCHLUSSPRUE- FUNG									
SPRACH- UND KULTURWISSEN- SCHAFTEN									
BIBLIOTHEKSWESEN, DOKU- MENTATION, PUBLIZISTIK	M	-	-	-	-	-	-	-	-
	W	1	23,3	4,5	4,0	4,0	-	-	4,0
	I	1	23,3	4,5	4,0	4,0	-	-	4,0
FACHERGROUPE ZUSAMMEN	M	-	-	-	-	-	-	-	-
	W	1	23,3	4,5	4,0	4,0	-	-	4,0
	I	1	23,3	4,5	4,0	4,0	-	-	4,0
PRÜFUNGSGRUPPE ZUSAMMEN	M	-	-	-	-	-	-	-	-
	W	1	23,3	4,5	4,0	4,0	-	-	4,0
	I	1	23,3	4,5	4,0	4,0	-	-	4,0
SPADUIERUNG									
SPRACH- UND KULTURWISSEN- SCHAFTEN									
THEOLOGIE, RELIGIONSLEHRE	M	88	25,1	4,6	3,6	3,6	0,1	-	3,2
	W	123	23,5	4,1	3,4	3,4	0,0	-	3,1
	I	211	24,2	4,3	3,5	3,5	0,1	-	3,2
BIBLIOTHEKSWESEN, DOKU- MENTATION, PUBLIZISTIK	M	53	27,2	7,3	5,4	4,8	0,7	-	3,2
	W	122	25,4	6,0	4,8	4,1	0,6	0,1	3,1
	I	175	25,9	6,4	5,0	4,3	0,6	0,1	3,1
ANGLISTIK, AMERIKANISTIK	M	19	25,5	6,5	4,6	4,5	0,2	-	3,7
	W	71	25,1	5,4	3,9	3,9	0,0	-	3,6
	I	90	25,2	5,6	4,0	4,0	0,1	-	3,7
ROMANISTIK	M	4	26,1	6,1	5,6	5,6	0,5	-	4,8
	W	22	25,6	6,1	4,6	4,5	0,2	-	3,7
	I	26	25,7	6,1	4,8	4,7	0,3	-	3,8
FACHERGROUPE ZUSAMMEN	M	164	25,9	5,8	4,4	4,1	0,3	-	3,3
	W	338	24,7	5,2	4,1	3,8	0,2	0,0	3,3
	I	502	25,1	5,4	4,2	3,9	0,3	0,0	3,3

ABSCHLUSSPRÜFUNGEN 1978 (WINTERSEMESTER 1977/78 UND SOMMERSEMESTER 1978)

3 DEUTSCHE ABSOLVENTEN NACH HOCHSCHULARTEN, STUDIENGANGGRUPPEN, DURCHSCHNITTSALTER UND STUDIENDAUER

PRÜFUNGSGRUPPE FACHERGRUPPE STUDIENBEREICH	GE- SCHL.	BESTANDENE PRÜFUNGEN INSGESAMT	ALTER	HOCHSCHULRE- RECHTIGUNG B.ABSCHLUSS	ERSTIMMATRI- KULATION B. ABSCHLUSS	HOCHSCHUL- SEMESTER DURCHSCHNITT IN JAHREN	BEURLAUBUNG UND UNTER- BRECHUNG	STUDIUM AUSSERHALB D.BUNDESGBB.	FACH- SEMESTER
<b>FACHHOCHSCHULEN</b>									
<b>SPORT, LEIBESERZIEHUNG</b>									
SPORT, LEIBESERZIEHUNG	M	13	24,5	4,0	3,2	3,2	0,1	-	3,2
	W	17	21,9	3,6	3,0	3,0	-	-	3,0
	I	30	23,0	3,8	3,1	3,1	0,0	-	3,1
FACHERGRUPPE ZUSAMMEN	M	13	24,5	4,0	3,2	3,2	0,1	-	3,2
	W	17	21,9	3,6	3,0	3,0	-	-	3,0
	I	30	23,0	3,8	3,1	3,1	0,0	-	3,1
<b>WIRTSCHAFTS- UND GESELL- SCHAFTSWISSENSCHAFTEN</b>									
SOZIALWESEN	M	1758	26,6	5,5	4,0	3,9	0,1	0,0	3,4
	W	3166	25,5	5,1	3,8	3,7	0,1	0,0	3,4
	I	4924	25,9	5,2	3,9	3,8	0,1	0,0	3,4
VERWÄLTUNGSWISSENSCHAFT, VERWALTUNGSWESEN	M	634	27,4	4,6	2,9	3,0	0,1	0,0	2,7
	W	255	23,7	3,8	3,2	3,2	0,1	-	3,2
	I	889	26,3	4,4	3,0	3,1	0,1	0,0	2,7
WIRTSCHAFTSWISSEN- SCHAFTEN	M	3243	25,7	5,0	3,8	3,7	0,1	0,0	3,4
	W	619	24,9	4,7	3,7	3,6	0,0	0,0	3,4
	I	3862	25,6	5,0	3,8	3,7	0,1	0,0	3,4
WIRTSCHAFTSINGENIEUR- WESEN	M	259	26,5	6,1	5,1	4,7	0,3	-	3,2
	W	14	24,3	5,1	4,5	4,4	0,0	-	3,2
	I	273	26,4	6,1	5,1	4,7	0,2	-	3,2
FACHERGRUPPE ZUSAMMEN	M	5894	26,2	5,2	3,8	3,7	0,1	0,0	3,3
	W	4054	25,3	5,0	3,7	3,7	0,1	0,0	3,4
	I	9948	25,8	5,1	3,8	3,7	0,1	0,0	3,3
<b>MATHEMATIK, NATUR- WISSENSCHAFTEN</b>									
MATHEMATIK	M	32	25,9	5,6	4,6	4,3	0,0	-	3,7
	W	9	24,5	4,6	4,1	4,1	-	-	4,1
	I	41	25,6	5,4	4,5	4,2	0,0	-	3,8
INFORMATIK	M	222	25,7	5,4	4,3	4,2	0,1	-	3,9
	W	32	24,3	4,9	4,0	4,1	-	-	3,9
	I	254	25,5	5,3	4,3	4,2	0,1	-	3,9
CHEMIE	M	292	25,5	5,5	4,5	4,5	0,2	-	4,1
	W	83	24,2	4,9	4,0	4,1	0,0	-	3,8
	I	375	25,2	5,4	4,4	4,4	0,2	-	4,0
FACHERGRUPPE ZUSAMMEN	M	546	25,6	5,5	4,4	4,4	0,2	-	4,0
	W	124	24,2	4,9	4,1	4,1	0,0	-	3,8
	I	670	25,4	5,4	4,3	4,3	0,1	-	4,0
<b>AGRAR-, FORST- UND ERNAHRUNGSWISSENSCHAFTEN</b>									
AGRARWISSENSCHAFTEN	M	258	24,8	4,7	3,7	3,6	0,1	0,0	3,4
	W	47	24,3	4,8	3,5	3,4	0,0	-	3,3
	I	305	24,8	4,7	3,7	3,6	0,1	0,0	3,4
GARTENBAU, LANDESPFLEGE	M	227	25,2	5,0	3,8	3,7	0,1	-	3,5
	W	104	23,9	4,7	3,6	3,6	0,1	-	3,4
	I	331	24,8	4,9	3,7	3,7	0,1	-	3,5
FORSTWISSENSCHAFT, HOLZWIRTSCHAFT	M	138	25,2	5,1	4,0	3,9	0,1	-	3,6
	W	3	23,0	4,5	4,0	4,0	-	-	4,0
	I	141	25,2	5,1	4,0	3,9	0,1	-	3,6
ERNAHRUNGS- UND HAUSHALTSWISSENSCHAFTEN	M	13	24,8	4,2	3,7	3,7	0,1	-	3,4
	W	92	23,9	4,6	3,8	3,8	0,0	-	3,5
	I	105	24,0	4,5	3,8	3,8	0,0	-	3,5
FACHERGRUPPE ZUSAMMEN	M	636	25,1	4,9	3,8	3,7	0,1	0,0	3,5
	W	246	24,0	4,7	3,7	3,7	0,0	-	3,4
	I	882	24,8	4,8	3,8	3,7	0,1	0,0	3,5
<b>INGENIEURWISSENSCHAFTEN</b>									
BERGBAU, HUETTENWESEN	M	9	25,7	5,1	4,2	4,2	-	-	2,8
	W	-	-	-	-	-	-	-	-
	I	9	25,7	5,1	4,2	4,2	-	-	2,8
MASCHINENBAU, VERFAHRENS- TECHNIK	M	4517	25,8	5,1	4,0	4,0	0,1	0,0	3,6
	W	235	24,1	4,6	3,9	3,9	0,1	0,0	3,7
	I	4752	25,8	5,1	4,0	4,0	0,1	0,0	3,6
ELEKTROTECHNIK	M	3953	25,2	5,1	4,0	3,9	0,1	0,0	3,7
	W	59	24,4	5,1	4,0	4,0	0,1	-	3,7
	I	4012	25,2	5,1	4,0	3,9	0,1	0,0	3,7
NAUTIK, SCHIFFSTECHNIK	M	189	26,1	5,5	3,9	3,7	0,2	-	3,5
	W	2	25,8	8,0	3,0	3,0	-	-	3,0
	I	191	26,1	5,5	3,9	3,7	0,2	-	3,5
ARCHITEKTUR, INNEN- ARCHITEKTUR	M	1394	25,5	5,4	4,4	4,3	0,2	0,0	4,0
	W	646	24,6	5,1	4,2	4,2	0,1	-	4,0
	I	2040	25,2	5,3	4,3	4,3	0,2	0,0	4,0



ABSCHLUSSPRÜFUNGEN 1978 (WINTERSEMESTER 1977/78 UND SOMMERSEMESTER 1978)

3 DEUTSCHE ABSOLVENTEN NACH HOCHSCHULARTEN, STUDIENGANGGRUPPEN, DURCHSCHNITTSALTER UND STUDIENDAUER

PRÜFUNGSGRUPPE FAECHERGRUPPE STUDIENBEREICH	GE- SCHL.	BESTANDENE PRÜFUNGEN INSGESAMT	ALTER	HOCHSCHULBE- RECHTIGUNG B.ABSCHLUSS	ERSTIMMATRI- KULATION B. ABSCHLUSS	HOCHSCHUL- SEMESTER DURCHSCHNITT IN JAHREN	BEURLAUBUNG UND UNTER- BRECHUNG	STUDIUM AUSSERHALB D.BUNDESREGB.	FACH- SEMESTER
FACHHOCHSCHULEN									
BAUINGENIEURWESEN	M	1707	25,1	5,1	4,1	4,0	0,2	0,0	3,7
	W	124	24,1	4,6	3,9	3,9	0,1	-	3,7
	I	1831	25,0	5,1	4,0	4,0	0,1	0,0	3,7
VERMESSUNGSWESEN	M	470	24,4	4,9	3,9	3,8	0,1	-	3,5
	W	37	23,0	4,1	3,5	3,5	0,0	-	3,4
	I	507	24,3	4,9	3,9	3,8	0,1	-	3,5
FAECHERGRUPPE ZUSAMMEN	M	12239	25,4	5,1	4,0	4,0	0,1	0,0	3,7
	W	1103	24,4	4,9	4,1	4,1	0,1	0,0	3,9
	I	13342	25,4	5,1	4,0	4,0	0,1	0,0	3,7
KUNST, KUNSTWISSENSCHAFT									
BILDENDE KUNST, KUNST- ERZIEHUNG, KUNST- GESCHICHTE	M	47	26,2	6,3	4,5	4,5	0,1	0,1	4,2
	W	52	25,8	5,5	4,6	4,4	0,0	0,2	4,2
	I	99	26,0	5,9	4,6	4,5	0,1	0,1	4,2
GESTALTUNG	M	487	26,1	5,7	4,6	4,5	0,2	0,0	4,2
	W	529	24,5	5,0	4,3	4,3	0,0	0,0	4,1
	I	1016	25,3	5,3	4,5	4,4	0,1	0,0	4,1
MUSIK	M	4	24,6	4,0	3,1	3,1	-	-	3,0
	W	5	21,9	3,5	3,0	3,0	-	-	3,0
	I	9	23,1	3,7	3,1	3,1	-	-	3,0
FAECHERGRUPPE ZUSAMMEN	M	538	26,1	5,7	4,6	4,5	0,2	0,0	4,1
	W	586	24,6	5,0	4,3	4,3	0,0	0,0	4,1
	I	1124	25,3	5,4	4,4	4,4	0,1	0,0	4,1
PRUEFUNGSGRUPPE ZUSAMMEN	M	20030	25,7	5,2	4,0	3,9	0,1	0,0	3,6
	W	6468	24,9	5,0	3,9	3,8	0,1	0,0	3,5
	I	26498	25,5	5,1	4,0	3,9	0,1	0,0	3,5
SONSTIGER AB- SCHLUSS									
WIRTSCHAFTS- UND GESELL- SCHAFTSWISSENSCHAFTEN									
WIRTSCHAFTSINGENIEUR- WESEN	M	42	27,7	7,4	6,4	5,3	0,1	-	1,2
	W	-	-	-	-	-	-	-	-
	I	42	27,7	7,4	6,4	5,3	0,1	-	1,2
FAECHERGRUPPE ZUSAMMEN	M	42	27,7	7,4	6,4	5,3	0,1	-	1,2
	W	-	-	-	-	-	-	-	-
	I	42	27,7	7,4	6,4	5,3	0,1	-	1,2
PRUEFUNGSGRUPPE ZUSAMMEN	M	42	27,7	7,4	6,4	5,3	0,1	-	1,2
	W	-	-	-	-	-	-	-	-
	I	42	27,7	7,4	6,4	5,3	0,1	-	1,2
HOCHSCHULART INSGESAMT	M	20524	25,7	5,2	4,0	3,9	0,1	0,0	3,6
	W	6654	24,9	4,9	3,8	3,8	0,1	0,0	3,5
	I	27178	25,5	5,1	4,0	3,9	0,1	0,0	3,6
SONSTIGE HOCHSCHULEN									
KIRCHL./THEOL. PRUEFUNG									
SPRACH- UND KULTURWISSEN- SCHAFTEN									
THEOLOGIE, RELIGIONSLEHRE	M	10	25,9	6,2	5,7	5,7	0,2	-	5,6
	W	4	25,0	6,5	5,9	5,9	-	-	5,6
	I	14	25,7	6,3	5,7	5,7	0,1	-	5,6
FAECHERGRUPPE ZUSAMMEN	M	10	25,9	6,2	5,7	5,7	0,2	-	5,6
	W	4	25,0	6,5	5,9	5,9	-	-	5,6
	I	14	25,7	6,3	5,7	5,7	0,1	-	5,6
PRUEFUNGSGRUPPE ZUSAMMEN	M	10	25,9	6,2	5,7	5,7	0,2	-	5,6
	W	4	25,0	6,5	5,9	5,9	-	-	5,6
	I	14	25,7	6,3	5,7	5,7	0,1	-	5,6
HOCHSCHULART INSGESAMT	M	10	25,9	6,2	5,7	5,7	0,2	-	5,6
	W	4	25,0	6,5	5,9	5,9	-	-	5,6
	I	14	25,7	6,3	5,7	5,7	0,1	-	5,6

ABSCHLUSSPRÜFUNGEN 1978 (WINTERSEMESTER 1977/78 UND SOMMERSEMESTER 1978)

3 DEUTSCHE ABSOLVENTEN NACH HOCHSCHULARTEN, STUDIENGANGGRUPPEN, DURCHSCHNITTSALTER UND STUDIENDAUER

PRÜFUNGSGRUPPE FAECHERGRUPPE STUDIENBEREICH	GE- SCHL.	BESTANDENE PRUEFUNGEN INSGESAMT	ALTER	HOCHSCHULBE- RECHTIGUNG B.ABSCHLUSS	ERSTIMMTRI- KULATION B. ABSCHLUSS	HOCHSCHUL- SEMESTER DURCHSCHNITT IN JAHREN	BEURLAUBUNG UND UNTER- BRECHUNG	STUDIUM AUSSERHALB D.BUNDESGB.	FACH- SEMESTER
OHNE ANGABE									
<b>DIPLOM</b>									
<b>SPRACH- UND KULTURWISSENSCHAFTEN</b>									
PSYCHOLOGIE	M	1	29,6	9,0	7,0	7,5	-	-	6,0
	W	2	29,9	11,5	6,0	6,0	-	-	6,0
	I	3	29,8	10,7	6,3	6,5	-	-	6,0
FAECHERGRUPPE ZUSAMMEN	M	1	29,6	9,0	7,0	7,5	-	-	6,0
	W	2	29,9	11,5	6,0	6,0	-	-	6,0
	I	3	29,8	10,7	6,3	6,5	-	-	6,0
<b>WIRTSCHAFTS- UND GESELLSCHAFTSWISSENSCHAFTEN</b>									
WIRTSCHAFTSWISSENSCHAFTEN	M	6	26,3	7,4	4,4	4,6	-	-	4,5
	W	-	-	-	-	-	-	-	-
	I	6	26,3	7,4	4,4	4,6	-	-	4,5
FAECHERGRUPPE ZUSAMMEN	M	6	26,3	7,4	4,4	4,6	-	-	4,5
	W	-	-	-	-	-	-	-	-
	I	6	26,3	7,4	4,4	4,6	-	-	4,5
<b>MATHEMATIK, NATURWISSENSCHAFTEN</b>									
GEOGRAPHIE	M	1	25,9	-	-	-	-	-	-
	W	-	-	-	-	-	-	-	-
	I	1	25,9	-	-	-	-	-	-
FAECHERGRUPPE ZUSAMMEN	M	1	25,9	-	-	-	-	-	-
	W	-	-	-	-	-	-	-	-
	I	1	25,9	-	-	-	-	-	-
<b>AGRAR-, FORST- UND ERNAERUNGSWISSENSCHAFTEN</b>									
FORSTWISSENSCHAFT, HOLZWIRTSCHAFT	M	-	-	-	-	-	-	-	-
	W	1	26,0	7,0	6,0	6,0	-	-	5,0
	I	1	26,0	7,0	6,0	6,0	-	-	5,0
FAECHERGRUPPE ZUSAMMEN	M	-	-	-	-	-	-	-	-
	W	1	26,0	7,0	6,0	6,0	-	-	5,0
	I	1	26,0	7,0	6,0	6,0	-	-	5,0
<b>INGENIEURWISSENSCHAFTEN</b>									
MASCHINENBAU, VERFAHRENS- TECHNIK	M	1	25,0	7,0	6,5	6,5	-	-	5,0
	W	-	-	-	-	-	-	-	-
	I	1	25,0	7,0	6,5	6,5	-	-	5,0
BAUINGENIEURWESEN	M	1	30,0	8,0	7,5	7,5	-	-	7,5
	W	-	-	-	-	-	-	-	-
	I	1	30,0	8,0	7,5	7,5	-	-	7,5
FAECHERGRUPPE ZUSAMMEN	M	2	27,5	7,5	7,0	7,0	-	-	6,3
	W	-	-	-	-	-	-	-	-
	I	2	27,5	7,5	7,0	7,0	-	-	6,3
PRUEFUNGSGRUPPE ZUSAMMEN	M	10	26,8	7,6	5,3	5,4	-	-	5,1
	W	3	28,6	10,0	6,0	6,0	-	-	5,7
	I	13	27,2	8,2	5,5	5,6	-	-	5,2
<b>MAGISTER/LI-ZENTDIAT</b>									
<b>SPRACH- UND KULTURWISSENSCHAFTEN</b>									
PHILOSOPHIE	M	1	30,9	12,0	8,5	8,5	0,5	0,5	4,5
	W	-	-	-	-	-	-	-	-
	I	1	30,9	12,0	8,5	8,5	0,5	0,5	4,5
BIBLIOTHEKSWESSEN, DOKU- MENTATION, PUBLIZISTIK	M	1	26,2	7,0	6,5	6,0	-	-	6,0
	W	-	-	-	-	-	-	-	-
	I	1	26,2	7,0	6,5	6,0	-	-	6,0
FAECHERGRUPPE ZUSAMMEN	M	2	28,5	9,5	7,5	7,3	0,3	0,3	5,3
	W	-	-	-	-	-	-	-	-
	I	2	28,5	9,5	7,5	7,3	0,3	0,3	5,3
PRUEFUNGSGRUPPE ZUSAMMEN	M	2	28,5	9,5	7,5	7,3	0,3	0,3	5,3
	W	-	-	-	-	-	-	-	-
	I	2	28,5	9,5	7,5	7,3	0,3	0,3	5,3

ABSCHLUSSPRÜFUNGEN 1978 (WINTERSEMESTER 1977/78 UND SOMMERSEMESTER 1978)

3 DEUTSCHE ABSOLVENTEN NACH HOCHSCHULARTEN, STUDIENGANGGRUPPEN, DURCHSCHNITTSALTER UND STUDIENDAUER

PRÜFUNGSGRUPPE FAECHERGRUPPE STUDIENBEREICH	GE- SCHL.	BESTANDENE PRUEFUNGEN INSGESAMT	ALTER	HOCHSCHULBE- RECHTIGUNG B.ABSCHLUSS	ERSTIMMATRI- KULATION B. ABSCHLUSS	HOCHSCHUL- SEMESTER DURCHSCHNITT IN JAHREN	BEURLAUBUNG UND UNTER- BRECHUNG	STUDIUM AUSSERHALB D.BUNDESGBB.	FACH- SEMESTER
OHNE ANGABE									
KIRCHL./THEOL. PRUEFUNG									
SPRACH- UND KULTURWISSEN- SCHAFTEN									
THEOLOGIE, RELIGIONSLEHRE	M	1	30,4	-	-	6,0	-	-	6,0
	W	-	-	-	-	-	-	-	-
	I	1	30,4	-	-	6,0	-	-	6,0
FAECHERGRUPPE ZUSAMMEN	M	1	30,4	-	-	6,0	-	-	6,0
	W	-	-	-	-	-	-	-	-
	I	1	30,4	-	-	6,0	-	-	6,0
PRUEFUNGSGRUPPE ZUSAMMEN	M	1	30,4	-	-	6,0	-	-	6,0
	W	-	-	-	-	-	-	-	-
	I	1	30,4	-	-	6,0	-	-	6,0
STAATSEXAMEN (OHNE LA)									
WIRTSCHAFTS- UND GESELL- SCHAFTSWISSENSCHAFTEN									
RECHTSWISSENSCHAFT	M	-	-	-	-	-	-	-	-
	W	1	25,5	7,0	6,0	6,5	-	-	5,5
	I	1	25,5	7,0	6,0	6,5	-	-	5,5
FAECHERGRUPPE ZUSAMMEN	M	-	-	-	-	-	-	-	-
	W	1	25,5	7,0	6,0	6,5	-	-	5,5
	I	1	25,5	7,0	6,0	6,5	-	-	5,5
MATHEMATIK, NATUR- WISSENSCHAFTEN									
PHARMAZIE	M	-	-	-	-	-	-	-	-
	W	1	25,7	7,0	4,5	5,0	-	-	4,0
	I	1	25,7	7,0	4,5	5,0	-	-	4,0
FAECHERGRUPPE ZUSAMMEN	M	-	-	-	-	-	-	-	-
	W	1	25,7	7,0	4,5	5,0	-	-	4,0
	I	1	25,7	7,0	4,5	5,0	-	-	4,0
PRUEFUNGSGRUPPE ZUSAMMEN	M	-	-	-	-	-	-	-	-
	W	2	25,6	7,0	5,3	5,8	-	-	4,8
	I	2	25,6	7,0	5,3	5,8	-	-	4,8
PROMOTION									
SPRACH- UND KULTURWISSEN- SCHAFTEN									
PHILOSOPHIE	M	3	37,9	18,0	8,8	6,8	0,8	2,2	6,0
	W	-	-	-	-	-	-	-	-
	I	3	37,9	18,0	8,8	6,8	0,8	2,2	6,0
FAECHERGRUPPE ZUSAMMEN	M	3	37,9	18,0	8,8	6,8	0,8	2,2	6,0
	W	-	-	-	-	-	-	-	-
	I	3	37,9	18,0	8,8	6,8	0,8	2,2	6,0
WIRTSCHAFTS- UND GESELL- SCHAFTSWISSENSCHAFTEN									
RECHTSWISSENSCHAFT	M	3	39,3	20,2	18,2	4,8	-	-	4,8
	W	-	-	-	-	-	-	-	-
	I	3	39,3	20,2	18,2	4,8	-	-	4,8
WIRTSCHAFTSWISSEN- SCHAFTEN	M	1	43,2	24,0	24,0	7,5	13,5	-	1,0
	W	-	-	-	-	-	-	-	-
	I	1	43,2	24,0	24,0	7,5	13,5	-	1,0
FAECHERGRUPPE ZUSAMMEN	M	4	40,3	21,1	19,6	5,5	3,4	-	3,9
	W	-	-	-	-	-	-	-	-
	I	4	40,3	21,1	19,6	5,5	3,4	-	3,9
MATHEMATIK, NATUR- WISSENSCHAFTEN									
PHYSIK, ASTRONOMIE	M	-	-	-	-	-	-	-	-
	W	1	30,5	11,0	-	-	-	5,0	-
	I	1	30,5	11,0	-	-	-	5,0	-
CHEMIE	M	4	31,3	11,3	10,3	10,4	-	-	9,6
	W	-	-	-	-	-	-	-	-
	I	4	31,3	11,3	10,3	10,4	-	-	9,6
GEOWISSENSCHAFTEN (OHNE GEOGRAPHIE)	M	1	34,8	15,5	15,5	9,0	4,5	-	1,5
	W	-	-	-	-	-	-	-	-
	I	1	34,8	15,5	15,5	9,0	4,5	-	1,5
FAECHERGRUPPE ZUSAMMEN	M	5	32,0	12,1	11,3	10,1	0,9	-	8,0
	W	1	30,5	11,0	-	-	-	5,0	-
	I	6	31,7	11,9	11,3	10,1	0,8	0,8	8,0

ABSCHLUSSPRÜFUNGEN 1978 (WINTERSEMESTER 1977/78 UND SOMMERSEMESTER 1978)

3 DEUTSCHE ABSOLVENTEN NACH HOCHSCHULARTEN, STUDIENGANGGRUPPEN, DURCHSCHNITTSALTER UND STUDIENDAUER

PRÜFUNGSGRUPPE FAECHERGRUPPE STUDIENBEREICH	GE- SCHL.	BESTANDENE PRÜFUNGEN INSGESAMT	ALTER	HOCHSCHUL- RECHTIGUNG B.ABSCHLUSS	ERSTIMMTRI- KULATION B. ABSCHLUSS	HOCHSCHUL- SEMESTER DURCHSCHNITT IN JAHREN	BEURLAUBUNG UND UNTER- BRECHUNG	STUDIUM AUSSERHALB D.BUNDESGB.	FACH- SEMESTER
OHNE ANGABE									
<b>HUMANMEDIZIN</b>									
HUMANMEDIZIN (OHNE ZAHNMEDIZIN)	M	11	33,8	14,6	13,8	6,3	-	1,6	6,2
	W	5	34,3	15,5	13,0	6,0	2,0	2,3	6,0
	I	16	33,9	14,9	13,5	6,2	0,6	1,8	6,1
ZAHNMEDIZIN	M	3	29,1	10,7	9,0	5,8	-	-	5,8
	W	1	27,8	9,5	-	-	-	5,0	-
	I	4	28,8	10,4	9,0	5,8	-	1,3	5,8
FAECHERGRUPPE ZUSAMMEN	M	14	32,8	13,7	12,5	6,2	-	1,3	6,1
	W	6	33,2	14,5	13,0	6,0	1,7	2,8	6,3
	I	20	32,9	13,9	12,6	6,1	0,5	1,7	6,1
PRÜFUNGSGRUPPE ZUSAMMEN	M	26	34,4	15,1	13,2	7,0	0,8	0,9	6,1
	W	7	32,8	14,0	13,0	6,0	1,4	3,1	6,0
	I	33	34,0	14,8	13,1	6,9	0,9	1,4	6,1
<b>LA REALSCHULEN</b>									
<b>SPRACH- UND KULTURWISSENSCHAFTEN</b>									
THEOLOGIE, RELIGIONSLEHRE	M	3	42,3	21,7	16,5	3,2	-	0,2	-
	W	-	-	-	-	-	-	-	-
	I	3	42,3	21,7	16,5	3,2	-	0,2	-
GESCHICHTE	M	4	31,5	10,3	9,1	3,6	-	-	4,3
	W	-	-	-	-	-	-	-	-
	I	4	31,5	10,3	9,1	3,6	-	-	4,3
GERMANISTIK (DEUTSCH, GERMANISCHE SPRACHEN OHNE ANGLISTIK)	M	-	-	-	-	-	-	-	-
	W	2	40,9	21,5	21,0	2,8	-	-	3,0
	I	2	40,9	21,5	21,0	2,8	-	-	3,0
ANGLISTIK, AMERIKANISTIK	M	2	36,0	15,8	14,5	5,8	1,0	-	-
	W	2	41,1	22,8	9,3	3,5	1,0	-	4,0
	I	4	38,6	19,3	11,9	4,6	1,0	-	4,0
FAECHERGRUPPE ZUSAMMEN	M	9	36,1	15,3	12,3	3,9	0,2	0,1	4,3
	W	4	41,0	22,1	15,1	3,1	0,5	-	3,5
	I	13	37,6	17,4	13,3	3,7	0,3	0,0	3,9
<b>SPORT, LEIBESERZIEHUNG</b>									
SPORT, LEIBESERZIEHUNG	M	1	37,0	16,0	16,0	3,0	-	-	-
	W	1	27,9	9,5	9,0	3,0	-	-	-
	I	2	32,5	12,8	12,5	3,0	-	-	-
FAECHERGRUPPE ZUSAMMEN	M	1	37,0	16,0	16,0	3,0	-	-	-
	W	1	27,9	9,5	9,0	3,0	-	-	-
	I	2	32,5	12,8	12,5	3,0	-	-	-
<b>MATHEMATIK, NATURWISSENSCHAFTEN</b>									
MATHEMATIK	M	2	39,6	8,0	8,0	3,0	-	-	3,0
	W	3	26,5	7,8	7,3	3,7	-	-	3,5
	I	5	31,7	7,9	7,5	3,5	-	-	3,3
PHYSIK, ASTRONOMIE	M	3	33,7	13,2	11,5	3,2	-	-	2,0
	W	-	-	-	-	-	-	-	-
	I	3	33,7	13,2	11,5	3,2	-	-	2,0
CHEMIE	M	1	41,8	16,0	15,5	3,0	-	-	-
	W	-	-	-	-	-	-	-	-
	I	1	41,8	16,0	15,5	3,0	-	-	-
BIOLOGIE	M	2	34,7	14,5	14,3	2,5	-	-	-
	W	3	31,0	10,3	10,0	4,5	4,2	-	2,3
	I	5	32,5	12,0	11,7	3,7	2,5	-	2,3
GEOGRAPHIE	M	1	27,5	9,0	8,5	3,0	-	-	3,0
	W	-	-	-	-	-	-	-	-
	I	1	27,5	9,0	8,5	3,0	-	-	3,0
FAECHERGRUPPE ZUSAMMEN	M	9	35,4	12,7	11,9	2,9	-	-	2,4
	W	6	28,8	9,1	8,7	4,1	2,1	-	2,7
	I	15	32,8	11,1	10,5	3,4	0,8	-	2,5
<b>KUNST, KUNSTWISSENSCHAFT</b>									
BILDENDE KUNST, KUNST- ERZIEHUNG, KUNST- GESCHICHTE	M	-	-	-	-	-	-	-	-
	W	1	32,3	13,0	12,5	4,0	0,5	-	-
	I	1	32,3	13,0	12,5	4,0	0,5	-	-
GESTALTUNG	M	-	-	-	-	-	-	-	-
	W	1	29,8	10,5	10,0	3,0	-	-	-
	I	1	29,8	10,5	10,0	3,0	-	-	-
MUSIK	M	1	36,6	12,0	11,0	3,0	-	-	-
	W	1	40,3	22,0	17,5	2,5	1,0	2,0	1,5
	I	2	38,5	17,0	14,3	2,8	0,5	1,0	1,5
FAECHERGRUPPE ZUSAMMEN	M	1	36,6	12,0	11,0	3,0	-	-	-
	W	3	34,1	15,2	13,3	3,2	0,5	0,7	1,5
	I	4	34,7	14,4	12,8	3,1	0,4	0,5	1,5

ABSCHLUSSPRÜFUNGEN 1978 (WINTERSEMESTER 1977/78 UND SOMMERSEMESTER 1978)

3 DEUTSCHE ABSOLVENTEN NACH HOCHSCHULARTEN, STUDIENGANGGRUPPEN, DURCHSCHNITTSALTER UND STUDIENDAUER

PRÜFUNGSGRUPPE FAECHERGRUPPE STUDIENBEREICH	GE- SCHL.	BESTANDENE PRÜFUNGEN INSGESAMT	ALTER	HOCHSCHULRE- RECHTIGUNG B. ABSCHLUSS	ERSTIMMATRI- KULATION B. ABSCHLUSS	HOCHSCHUL- SEMESTER DURCHSCHNITT IN JAHREN	BEURLAUBUNG UND UNTER- BRECHUNG	STUDIUM AUSSERHALB D. BUNDESGB.	FACH- SEMESTER
OHNE ANGABE									
PRÜFUNGSGRUPPE ZUSAMMEN	M	20	35,9	14,1	12,3	3,4	0,1	0,0	2,9
	W	14	33,4	14,1	11,5	3,5	1,1	0,1	2,8
	I	34	34,8	14,1	11,9	3,5	0,5	0,1	2,8
LA GYMNASIEN									
SPRACH- UND KULTURWISSENSCHAFTEN									
GERMANISTIK (DEUTSCH, GERMANISCHE SPRACHEN OHNE ANGLISTIK)	M	2	25,0	6,0	5,5	4,5	-	-	4,5
	W	-	-	-	-	-	-	-	-
	I	2	25,0	6,0	5,5	4,5	-	-	4,5
ERZIEHUNGSWISSENSCHAFTEN	M	2	27,8	8,0	7,0	6,0	-	-	4,3
	W	-	-	-	-	-	-	-	-
	I	2	27,8	8,0	7,0	6,0	-	-	4,3
FAECHERGRUPPE ZUSAMMEN	M	4	26,4	7,0	6,5	5,5	-	-	4,3
	W	-	-	-	-	-	-	-	-
	I	4	26,4	7,0	6,5	5,5	-	-	4,3
MATHEMATIK, NATURWISSENSCHAFTEN									
GEOGRAPHIE	M	1	30,0	7,5	7,5	7,0	-	-	4,5
	W	-	-	-	-	-	-	-	-
	I	1	30,0	7,5	7,5	7,0	-	-	4,5
FAECHERGRUPPE ZUSAMMEN	M	1	30,0	7,5	7,5	7,0	-	-	4,5
	W	-	-	-	-	-	-	-	-
	I	1	30,0	7,5	7,5	7,0	-	-	4,5
PRÜFUNGSGRUPPE ZUSAMMEN	M	5	27,1	7,1	6,8	5,9	-	-	4,4
	W	-	-	-	-	-	-	-	-
	I	5	27,1	7,1	6,8	5,9	-	-	4,4
LA BERUFLICHES SCHULWESEN									
SPRACH- UND KULTURWISSENSCHAFTEN									
GERMANISTIK (DEUTSCH, GERMANISCHE SPRACHEN OHNE ANGLISTIK)	M	1	29,4	-	6,5	6,5	-	-	6,5
	W	-	-	-	-	-	-	-	-
	I	1	29,4	-	6,5	6,5	-	-	6,5
FAECHERGRUPPE ZUSAMMEN	M	1	29,4	-	6,5	6,5	-	-	6,5
	W	-	-	-	-	-	-	-	-
	I	1	29,4	-	6,5	6,5	-	-	6,5
WIRTSCHAFTS- UND GESELLSCHAFTSWISSENSCHAFTEN									
POLITIK- UND SOZIALWISSENSCHAFTEN	M	1	29,7	9,0	7,0	6,5	-	-	3,5
	W	-	-	-	-	-	-	-	-
	I	1	29,7	9,0	7,0	6,5	-	-	3,5
WIRTSCHAFTSWISSENSCHAFTEN	M	1	25,8	7,0	6,5	6,5	-	-	5,5
	W	-	-	-	-	-	-	-	-
	I	1	25,8	7,0	6,5	6,5	-	-	5,5
FAECHERGRUPPE ZUSAMMEN	M	2	27,8	8,0	6,8	6,5	-	-	4,5
	W	-	-	-	-	-	-	-	-
	I	2	27,8	8,0	6,8	6,5	-	-	4,5
INGENIEURWISSENSCHAFTEN									
MASCHINENBAU, VERFAHRENS- TECHNIK	M	1	38,7	-	16,5	7,0	8,5	-	4,5
	W	-	-	-	-	-	-	-	-
	I	1	38,7	-	16,5	7,0	8,5	-	4,5
FAECHERGRUPPE ZUSAMMEN	M	1	38,7	-	16,5	7,0	8,5	-	4,5
	W	-	-	-	-	-	-	-	-
	I	1	38,7	-	16,5	7,0	8,5	-	4,5
PRÜFUNGSGRUPPE ZUSAMMEN	M	4	30,9	8,0	9,1	6,6	2,1	-	5,0
	W	-	-	-	-	-	-	-	-
	I	4	30,9	8,0	9,1	6,6	2,1	-	5,0
1. STAATSPRUE- FUNG LEHRAMT ZUSAMMEN	M	29	33,7	12,3	10,9	4,3	0,4	0,0	3,9
	W	14	33,4	14,1	11,5	3,5	1,1	0,1	2,8
	I	43	33,6	12,9	11,1	4,0	0,6	0,1	3,5
ZUSATZPRUEFUNG LA									
SPRACH- UND KULTURWISSENSCHAFTEN									
THEOLOGIE, RELIGIONSLEHRE	M	4	36,4	16,8	16,3	6,0	1,5	-	2,0
	W	3	37,6	17,0	16,8	4,3	-	-	-
	I	7	36,9	16,9	16,5	5,2	0,9	-	2,0
GERMANISTIK (DEUTSCH, GERMANISCHE SPRACHEN OHNE ANGLISTIK)	M	1	27,4	8,5	3,5	4,0	-	4,0	4,0
	W	-	-	-	-	-	-	-	-
	I	1	27,4	8,5	3,5	4,0	-	4,0	4,0
FAECHERGRUPPE ZUSAMMEN	M	4	36,4	16,8	16,3	6,0	1,5	-	2,0
	W	4	35,0	14,9	13,5	4,3	-	1,0	4,0
	I	8	35,7	15,8	14,9	5,0	0,8	0,5	3,0

ABSCHLUSSPRÜFUNGEN 1978 (WINTERSEMESTER 1977/78 UND SOMMERSEMESTER 1978)

3 DEUTSCHE ABSOLVENTEN NACH HOCHSCHULARTEN, STUDIENGANGGRUPPEN, DURCHSCHNITTSALTER UND STUDIENDAUER

PRÜFUNGSGRUPPE FAECHERGRUPPE STUDIENBEREICH	GE- SCHL.	BESTANDENE PRUEFUNGEN INSGESAMT	ALTER	HOCHSCHULBE- RECHTIGUNG B.ABSCHLUSS	ERSTIMMATRI- KULATION B. ABSCHLUSS	HOCHSCHUL- SEMESTER DURCHSCHNITT IN JAHREN	BEURLAUBUNG UND UNTER- BRECHUNG	STUDIUM AUSSERHALB D.BUNDESGB.	FACH- SEMESTER
OHNE ANGABE									
SPORT, LEIBESERZIEHUNG									
SPORT, LEIBESERZIEHUNG	M	1	27,3	8,0	7,5	4,0	-	-	3,0
	W	-	-	-	-	-	-	-	-
	I	1	27,3	8,0	7,5	4,0	-	-	3,0
FAECHERGRUPPE ZUSAMMEN	M	1	27,3	8,0	7,5	4,0	-	-	3,0
	W	-	-	-	-	-	-	-	-
	I	1	27,3	8,0	7,5	4,0	-	-	3,0
WIRTSCHAFTS- UND GESELL- SCHAFTSWISSENSCHAFTEN									
POLITIK- UND SOZIAL- WISSENSCHAFTEN	M	2	39,4	19,3	19,3	5,5	1,0	-	-
	W	-	-	-	-	-	-	-	-
	I	2	39,4	19,3	19,3	5,5	1,0	-	-
FAECHERGRUPPE ZUSAMMEN	M	2	39,4	19,3	19,3	5,5	1,0	-	-
	W	-	-	-	-	-	-	-	-
	I	2	39,4	19,3	19,3	5,5	1,0	-	-
KUNST, KUNSTWISSENSCHAFT									
BILDENDE KUNST, KUNST- ERZIEHUNG, KUNST- GESCHICHTE	M	1	37,9	19,0	19,0	4,0	0,5	-	-
	W	-	-	-	-	-	-	-	-
	I	1	37,9	19,0	19,0	4,0	0,5	-	-
FAECHERGRUPPE ZUSAMMEN	M	1	37,9	19,0	19,0	4,0	0,5	-	-
	W	-	-	-	-	-	-	-	-
	I	1	37,9	19,0	19,0	4,0	0,5	-	-
PRUEFUNGSGRUPPE ZUSAMMEN	M	8	36,2	16,6	16,3	5,3	1,1	-	2,5
	W	4	35,0	14,9	13,5	4,3	-	1,0	4,0
	I	12	35,8	16,0	15,3	4,9	0,7	0,3	3,0
GRADUIERUNG									
WIRTSCHAFTS- UND GESELL- SCHAFTSWISSENSCHAFTEN									
SOZIALWESSEN	M	-	-	-	-	-	-	-	-
	W	1	25,5	4,0	4,0	4,0	-	-	4,0
	I	1	25,5	4,0	4,0	4,0	-	-	4,0
FAECHERGRUPPE ZUSAMMEN	M	-	-	-	-	-	-	-	-
	W	1	25,5	4,0	4,0	4,0	-	-	4,0
	I	1	25,5	4,0	4,0	4,0	-	-	4,0
INGENIEURWISSENSCHAFTEN									
MASCHINENBAU, VERFAHRENS- TECHNIK	M	1	24,8	4,5	4,0	4,0	-	-	4,0
	W	1	20,4	3,5	3,0	3,0	-	-	3,0
	I	2	22,6	4,0	3,5	3,5	-	-	3,5
ELEKTROTECHNIK	M	1	23,2	6,0	5,5	5,5	1,5	-	4,0
	W	-	-	-	-	-	-	-	-
	I	1	23,2	6,0	5,5	5,5	1,5	-	4,0
VERMESSUNGSWESEN	M	1	26,0	-	-	-	-	-	-
	W	-	-	-	-	-	-	-	-
	I	1	26,0	-	-	-	-	-	-
FAECHERGRUPPE ZUSAMMEN	M	3	24,6	5,3	4,8	4,8	0,5	-	4,0
	W	1	20,4	3,5	3,0	3,0	-	-	3,0
	I	4	23,6	4,7	4,2	4,2	0,4	-	3,7
PRUEFUNGSGRUPPE ZUSAMMEN	M	3	24,6	5,3	4,8	4,8	0,5	-	4,0
	W	2	23,0	3,8	3,5	3,5	-	-	3,5
	I	5	24,0	4,5	4,1	4,1	0,3	-	3,8
SONSTIGER AB- SCHLUSS									
WIRTSCHAFTS- UND GESELL- SCHAFTSWISSENSCHAFTEN									
WIRTSCHAFTSWISSEN- SCHAFTEN	M	1	25,8	4,0	3,0	3,0	-	-	3,0
	W	-	-	-	-	-	-	-	-
	I	1	25,8	4,0	3,0	3,0	-	-	3,0
FAECHERGRUPPE ZUSAMMEN	M	1	25,8	4,0	3,0	3,0	-	-	3,0
	W	-	-	-	-	-	-	-	-
	I	1	25,8	4,0	3,0	3,0	-	-	3,0
KUNST, KUNSTWISSENSCHAFT									
GESTALTUNG	M	-	-	-	-	-	-	-	-
	W	1	24,8	6,5	6,0	6,0	-	-	4,5
	I	1	24,8	6,5	6,0	6,0	-	-	4,5
FAECHERGRUPPE ZUSAMMEN	M	-	-	-	-	-	-	-	-
	W	1	24,8	6,5	6,0	6,0	-	-	4,5
	I	1	24,8	6,5	6,0	6,0	-	-	4,5
PRUEFUNGSGRUPPE ZUSAMMEN	M	1	25,8	4,0	3,0	3,0	-	-	3,0
	W	1	24,8	6,5	6,0	6,0	-	-	4,5
	I	2	25,3	5,3	4,5	4,5	-	-	3,8
HOCHSCHULART INSGESAMT	M	80	32,7	12,7	11,1	5,5	0,5	0,3	5,0
	W	33	31,7	12,5	10,2	4,4	0,8	0,8	4,3
	I	113	32,4	12,7	10,9	5,2	0,6	0,5	4,8

ABSCHLUSSPRÜFUNGEN 1978 (WINTERSEMESTER 1977/78 UND SOMMERSEMESTER 1978)

3 DEUTSCHE ABSOLVENTEN NACH HOCHSCHULARTEN, STUDIENGANGGRUPPEN, DURCHSCHNITTSALTER UND STUDIENDAUER

PRÜFUNGSGRUPPE FACHERGROUPE STUDIENBEREICH	GE- SCHL-	BESTANDENE PRÜFUNGEN INSGESAMT	ALTER	HOCHSCHULBE- RECHTIGUNG B. ABSCHLUSS	ERSTIMMTRI- KULATION B. ABSCHLUSS	HOCHSCHUL- SEMESTER DURCHSCHNITT IN JAHREN	BEURLAUBUNG UND UNTER- BRECHUNG	STUDIUM AUSSERHALB D. BUNDESGB.	FACH- SEMESTER
HOCHSCHULEN INSGESAMT									
DIPLOM									
SPRACH- UND KULTURWISSENSCHAFTEN									
THEOLOGIE, RELIGIONSLEHRE	M	184	27,0	7,0	6,3	5,7	0,5	0,2	5,5
	W	28	25,8	6,8	6,0	5,8	0,1	-	5,4
	I	212	26,9	6,9	6,2	5,8	0,5	0,2	5,5
BIBLIOTHEKSWESEN, DOKU- MENTATION, PUBLIZISTIK	M	1	25,8	5,5	5,0	5,0	-	-	5,0
	W	-	-	-	-	-	-	-	-
	I	1	25,8	5,5	5,0	5,0	-	-	5,0
ALLGEMEINE U. VERGLEICH- ENDE LITERATUR-U. SPRACH- WISSENSCHAFT	M	1	27,3	8,0	5,5	6,0	-	-	3,5
	W	-	-	-	-	-	-	-	-
	I	1	27,3	8,0	5,5	6,0	-	-	3,5
GERMANISTIK (DEUTSCH, GERMANISCHE SPRACHEN OHNE ANGLISTIK)	M	1	25,0	5,0	4,5	4,5	-	-	3,5
	W	2	25,1	6,5	6,0	6,5	1,0	0,3	5,0
	I	3	25,1	6,0	5,5	5,8	0,7	0,2	4,5
ANGLISTIK, AMERIKANISTIK	M	10	24,9	6,1	5,2	5,3	0,3	0,3	4,7
	W	52	24,0	5,4	4,8	4,9	0,2	0,1	4,5
	I	62	24,2	5,5	4,9	5,0	0,2	0,2	4,5
ROMANISTIK	M	14	25,7	6,8	5,4	5,4	0,3	0,3	4,7
	W	91	24,5	5,7	5,0	5,0	0,2	0,2	4,4
	I	105	24,6	5,8	5,0	5,1	0,2	0,2	4,4
SLAWISTIK, BALTISTIK, FINNO-UGRISTIK	M	1	31,3	12,5	10,0	9,0	1,5	0,5	5,0
	W	4	26,4	7,0	3,9	3,9	-	1,1	4,1
	I	5	27,4	8,1	5,1	4,9	0,3	1,0	4,3
AUSSEREUROPAISCHE SPRACH- UND KULTUR- WISSENSCHAFTEN	M	4	29,6	7,7	6,7	6,5	0,1	0,5	4,1
	W	12	28,3	9,6	8,1	5,3	2,8	0,7	4,5
	I	16	28,6	9,2	7,8	5,6	2,2	0,6	4,4
PSYCHOLOGIE	M	646	29,0	8,9	7,8	7,4	0,4	0,1	6,0
	W	604	29,1	9,0	7,9	7,2	0,6	0,1	5,9
	I	1250	29,1	8,9	7,8	7,3	0,5	0,1	5,9
ERZIEHUNGSWISSENSCHAFTEN	M	798	28,4	7,8	6,5	5,9	0,4	0,0	4,8
	W	837	27,7	7,5	6,6	6,0	0,3	0,8	5,2
	I	1635	28,0	7,7	6,6	5,9	0,4	0,3	5,0
FACHERGROUPE ZUSAMMEN	M	1660	28,4	8,1	7,0	6,4	0,4	0,1	5,3
	W	1630	27,9	7,9	6,9	6,3	0,4	0,1	5,4
	I	3290	28,2	8,0	6,9	6,4	0,4	0,1	5,4
SPORT, LEITBESEZIEHUNG									
SPORT, LEITBESEZIEHUNG	M	126	27,3	7,4	5,8	5,6	0,1	0,0	4,9
	W	68	24,9	6,2	5,6	5,4	0,1	0,0	5,0
	I	194	26,4	7,0	5,7	5,5	0,1	0,0	5,0
FACHERGROUPE ZUSAMMEN	M	126	27,3	7,4	5,8	5,6	0,1	0,0	4,9
	W	68	24,9	6,2	5,6	5,4	0,1	0,0	5,0
	I	194	26,4	7,0	5,7	5,5	0,1	0,0	5,0
WIRTSCHAFTS- UND GESELL- SCHAFTSWISSENSCHAFTEN									
POLITIK- UND SOZIAL- WISSENSCHAFTEN	M	650	28,3	8,0	7,0	6,7	0,3	0,0	5,6
	W	313	27,8	7,8	6,9	6,4	0,4	0,0	5,5
	I	963	28,1	7,9	6,9	6,6	0,3	0,0	5,6
SOZIALWESSEN	M	126	28,0	6,5	4,7	4,5	0,2	-	3,8
	W	151	26,6	5,8	4,0	3,9	0,1	-	3,5
	I	277	27,2	6,1	4,3	4,2	0,1	-	3,7
RECHTSWISSENSCHAFT	M	1	28,3	5,5	5,0	5,0	-	-	5,0
	W	-	-	-	-	-	-	-	-
	I	1	28,3	5,5	5,0	5,0	-	-	5,0
VERWALTUNGSWISSENSCHAFT, VERWALTUNGSWESSEN	M	46	28,1	7,2	5,9	6,0	0,5	0,0	5,1
	W	5	26,3	6,0	5,5	5,4	0,6	-	5,1
	I	51	27,9	7,1	5,9	5,9	0,5	0,0	5,1
WIRTSCHAFTSWISSEN- SCHAFTEN	M	5207	27,5	7,3	4,0	6,0	0,2	0,0	5,3
	W	955	26,0	6,6	5,7	5,8	0,1	0,0	5,3
	I	6162	27,3	7,1	5,9	5,9	0,2	0,0	5,3
WIRTSCHAFTSINGENIEUR- WESSEN	M	244	28,9	9,2	8,2	7,8	0,3	0,0	5,0
	W	3	26,9	8,2	5,5	5,7	-	1,7	4,3
	I	247	28,9	9,1	8,2	7,8	0,3	0,0	5,0
FACHERGROUPE ZUSAMMEN	M	6274	27,6	7,4	6,1	6,1	0,2	0,0	5,3
	W	1427	26,5	6,7	5,8	5,7	0,2	0,0	5,1
	I	7701	27,4	7,3	6,1	6,0	0,2	0,0	5,2

ABSCHLUSSPRÜFUNGEN 1978 (WINTERSEMESTER 1977/78 UND SOMMERSEMESTER 1978)

3 DEUTSCHE ABSOLVENTEN NACH HOCHSCHULARTEN, STUDIENGANGGRUPPEN, DURCHSCHNITTSALTER UND STUDIENDAUER

PRÜFUNGSGRUPPE FAECHERGRUPPE STUDIENBEREICH	GE- SCHL.	BESTANDENE PRUEFUNGEN INSGESAMT	ALTER	HOCHSCHULE- RECHTIGUNG B. ABSCHLUSS	ERSTIMMTRI- KULATION B. ABSCHLUSS	HOCHSCHUL- SEMESTER DURCHSCHNITT IN JAHREN	BEURLAUBUNG UND UNTER- BRECHUNG	STUDIUM AUSSERHALB D. BUNDESGB.	FACH- SEMESTER
HOCHSCHULEN INSGESAMT									
MATHEMATIK, NATUR- WISSENSCHAFTEN									
MATHEMATIK	M	903	27,0	7,9	6,9	6,8	0,3	0,0	6,4
	W	151	26,1	7,3	6,7	6,6	0,2	0,0	6,3
	I	1054	26,8	7,8	6,9	6,8	0,3	0,0	6,4
INFORMATIK	M	349	27,2	7,7	6,4	6,3	0,2	0,0	5,6
	W	55	26,3	7,3	6,3	6,4	0,1	-	6,0
	I	404	27,1	7,7	6,4	6,3	0,2	0,0	5,7
PHYSIK, ASTRONOMIE	M	906	27,4	8,0	7,0	6,8	0,2	0,0	6,5
	W	54	26,3	7,5	6,7	6,6	0,1	0,1	6,4
	I	960	27,3	8,0	6,9	6,8	0,2	0,0	6,6
CHEMIE	M	877	27,1	7,8	6,9	6,8	0,2	0,0	6,3
	W	119	26,0	7,0	6,3	6,3	0,1	0,1	6,0
	I	996	27,0	7,7	6,8	6,7	0,2	0,0	6,3
BIOLOGIE	M	388	27,9	8,2	7,2	6,9	0,4	0,0	6,1
	W	214	26,5	7,3	6,6	6,3	0,3	0,0	5,7
	I	602	27,4	7,9	7,0	6,7	0,3	0,0	6,0
GEOWISSENSCHAFTEN (OHNE GEOGRAPHIE)	M	262	27,3	7,5	6,3	6,3	0,1	0,0	5,7
	W	62	25,2	6,4	5,9	5,9	0,2	0,1	5,3
	I	324	26,9	7,3	6,3	6,2	0,1	0,0	5,7
GEOGRAPHIE	M	54	29,1	9,5	7,7	7,5	0,4	0,0	6,3
	W	12	26,5	7,7	6,9	7,0	-	0,2	6,4
	I	66	28,7	9,1	7,5	7,4	0,3	0,1	6,3
FAECHERGRUPPE ZUSAMMEN	M	3739	27,3	7,9	6,9	6,7	0,2	0,0	6,3
	W	667	26,2	7,2	6,5	6,4	0,2	0,0	5,9
	I	4406	27,1	7,8	6,8	6,7	0,2	0,0	6,2
AGRAR-, FORST- UND ERNAERUNGSWISSENSCHAFTEN									
AGRARWISSENSCHAFTEN	M	297	26,4	6,5	5,4	5,4	0,2	-	4,9
	W	136	24,9	5,7	4,8	5,0	0,0	0,0	4,8
	I	433	25,9	5,3	5,2	5,3	0,1	0,0	4,8
GARTENBAU, LANDESPFLEGE	M	130	27,8	7,4	6,4	6,4	0,1	0,0	5,6
	W	73	26,1	6,9	6,0	6,0	0,3	-	5,6
	I	203	27,2	7,2	6,2	6,2	0,2	0,0	5,6
FORSTWISSENSCHAFT, HOLZWIRTSCHAFT	M	145	26,7	6,0	4,8	4,9	0,1	0,0	4,5
	W	17	24,3	5,3	4,6	4,6	-	-	4,2
	I	162	26,4	6,0	4,8	4,9	0,1	0,0	4,4
ERNAERUNGS- UND HAUSHALTSWISSENSCHAFTEN	M	42	25,8	6,3	5,0	5,0	0,2	0,0	4,6
	W	194	24,9	5,5	4,9	5,0	0,1	-	4,8
	I	236	25,1	5,6	4,9	5,0	0,1	0,0	4,8
FAECHERGRUPPE ZUSAMMEN	M	614	26,7	6,6	5,4	5,5	0,1	0,0	4,9
	W	420	25,1	5,8	5,0	5,1	0,1	0,0	4,9
	I	1034	26,1	6,3	5,3	5,3	0,1	0,0	4,9
INGENIEURWISSENSCHAFTEN									
BERGBAU, HUETTENWESEN	M	144	28,1	8,3	7,0	6,1	0,2	0,0	5,4
	W	12	26,8	5,9	5,9	5,4	0,2	0,5	4,8
	I	156	28,0	8,2	6,9	6,0	0,2	0,1	5,3
MASCHINENBAU, VERFAHRENS- TECHNIK	M	1387	27,5	7,5	6,4	6,2	0,2	0,0	5,5
	W	34	25,3	5,9	5,3	5,4	0,1	-	4,9
	I	1421	27,5	7,5	6,3	6,2	0,2	0,0	5,5
ELEKTROTECHNIK	M	1183	27,5	7,7	6,6	6,3	0,2	0,0	5,6
	W	14	26,3	7,8	6,9	6,5	0,3	-	5,3
	I	1197	27,5	7,7	6,6	6,3	0,2	0,0	5,6
NAUTIK, SCHIFFSTECHNIK	M	84	28,2	6,3	4,9	4,7	0,2	-	4,0
	W	-	-	-	-	-	-	-	-
	I	84	28,2	6,3	4,9	4,7	0,2	-	4,0
ARCHITEKTUR, INNEN- ARCHITEKTUR	M	779	28,7	9,5	7,4	7,1	0,3	0,0	5,8
	W	195	26,2	7,0	6,3	6,2	0,1	0,1	5,6
	I	974	28,2	8,2	7,1	6,9	0,3	0,0	5,8
RAUMPLANUNG	M	68	28,9	9,3	7,9	7,3	0,7	-	5,2
	W	13	26,6	6,7	6,2	6,2	-	-	5,6
	I	81	28,6	8,9	7,7	6,9	0,6	-	5,3
BAUINGENIEURWESEN	M	874	27,4	7,9	6,7	6,5	0,2	0,0	5,8
	W	26	25,2	6,3	5,8	5,6	0,0	-	5,5
	I	900	27,4	7,8	6,6	6,4	0,2	0,0	5,8
VERMESSUNGSWESEN	M	149	26,5	7,2	5,9	5,7	0,2	-	4,9
	W	12	25,7	7,0	6,5	6,1	0,4	-	5,0
	I	161	26,5	7,2	5,9	5,7	0,2	-	4,9
FAECHERGRUPPE ZUSAMMEN	M	4668	27,7	7,8	6,7	6,4	0,2	0,0	5,6
	W	306	26,0	6,8	6,1	6,0	0,1	0,1	5,4
	I	4974	27,6	7,8	6,6	6,4	0,2	0,0	5,6



ABSCHLUSSPRÜFUNGEN 1978 (WINTERSEMESTER 1977/78 UND SOMMERSEMESTER 1978)

3 DEUTSCHE ABSOLVENTEN NACH HOCHSCHULARTEN, STUDIENGANGGRUPPEN, DURCHSCHNITTSALTER UND STUDIENDAUER

PRÜFUNGSGRUPPE FAECHERGRUPPE STUDIENBEREICH	GE- SCHL.	BESTANDENE PRUEFUNGEN INSGESAMT	ALTER	HOCHSCHULBE-	ERSTIMMTRI-	HOCHSCHUL-	BEURLAUBUNG UND UNTER- BRECHUNG	STUDIUM AUSSERHALB D. BUNDESGB.	FACH- SEMESTER
				RECHTIGUNG B. ABSCHLUSS	KULATION B. ABSCHLUSS				
HOCHSCHULEN INSGESAMT									
KUNST, KUNSTWISSENSCHAFT									
BILDENDE KUNST, KUNST- ERZIEHUNG, KUNST- GESCHICHTE	M	8	25,2	5,1	3,6	3,4	-	-	3,3
	W	4	28,3	6,5	4,0	3,9	0,1	-	3,1
	I	12	26,2	5,6	3,8	3,5	0,0	-	3,2
DARSTELLEND KUNST, FILM U. FERNSEHEN, THEATER- WISSENSCHAFT	M	3	26,1	5,5	4,0	3,8	0,2	-	2,8
	W	2	24,2	6,0	6,0	6,0	-	-	3,3
	I	5	25,4	5,7	4,8	4,7	0,1	-	3,0
GESTALTUNG	M	17	27,2	5,1	4,2	3,9	0,1	-	3,4
	W	27	24,7	5,0	3,4	3,4	-	-	3,4
	I	44	25,7	5,0	3,7	3,6	0,0	-	3,4
MUSIK	M	14	26,4	7,7	6,8	6,9	-	-	5,8
	W	7	26,7	6,7	5,7	5,8	0,1	1,0	4,9
	I	21	26,5	7,4	6,4	6,5	0,0	0,3	5,5
FAECHERGRUPPE ZUSAMMEN	M	42	26,5	6,0	4,9	4,8	0,0	-	4,1
	W	40	25,4	5,5	4,0	4,0	0,0	0,2	3,6
	I	82	26,0	5,8	4,5	4,4	0,0	0,1	3,9
PRUEFUNGSGRUPPE ZUSAMMEN	M	17123	27,6	7,7	6,5	6,3	0,2	0,0	5,6
	W	4558	26,7	7,1	6,2	6,0	0,3	0,0	5,3
	I	21681	27,4	7,5	6,4	6,2	0,2	0,0	5,5
MAGISTER/LI- ZENTIAT									
SPRACH- UND KULTURWISSEN- SCHAFTEN									
THEOLOGIE, RELIGIONSLEHRE	M	9	29,3	10,1	9,7	7,2	0,8	0,3	5,7
	W	4	46,5	27,5	21,0	10,3	11,3	0,3	9,6
	I	13	34,6	15,5	13,2	8,1	4,0	0,3	6,9
PHILOSOPHIE	M	32	29,6	10,1	8,7	7,5	1,0	0,1	6,0
	W	11	29,4	6,9	6,4	6,0	-	-	3,3
	I	43	29,5	9,2	8,1	7,2	0,7	0,0	5,8
GESCHICHTE	M	55	28,2	8,6	7,4	6,7	0,6	0,1	5,8
	W	35	29,2	8,3	7,7	6,7	1,4	0,1	6,0
	I	90	28,6	8,4	7,5	6,7	0,9	0,1	5,9
BIBLIOTHEKSWESSEN, DOKU- MENTATION, PUBLIZISTIK	M	50	27,6	8,1	7,0	6,7	0,3	0,0	6,1
	W	17	28,4	3,8	8,5	7,8	0,4	0,0	6,3
	I	67	27,8	8,3	7,4	7,0	0,3	0,0	6,2
ALLGEMEINE U. VERGLEICH- ENDE LITERATUR-U. SPRACH- WISSENSCHAFT	M	14	28,4	8,4	7,5	7,4	0,4	0,1	5,5
	W	13	29,5	8,9	7,3	6,8	0,7	0,2	5,4
	I	27	28,9	8,6	7,4	7,1	0,5	0,2	5,5
ALTPHILOLOGIE (KLASS. PHILOLOGIE), NEUGRIECHISCH	M	-	-	-	-	-	-	-	-
	W	1	27,5	9,0	8,5	8,5	1,0	-	6,0
	I	1	27,5	9,0	8,5	8,5	1,0	-	6,0
GERMANISTIK (DEUTSCH, GERMANISCHE SPRACHEN OHNE ANGLISTIK)	M	104	28,6	8,8	7,8	7,5	0,7	0,1	6,8
	W	80	27,7	7,8	6,9	6,3	0,6	0,1	5,9
	I	184	28,3	8,4	7,4	7,0	0,6	0,1	6,4
ANGLISTIK, AMERIKANISTIK	M	20	28,4	8,8	7,7	7,1	0,9	0,3	6,2
	W	41	28,2	8,4	7,4	6,7	0,9	0,3	5,9
	I	61	28,3	8,5	7,5	6,8	0,9	0,3	6,0
ROMANISTIK	M	12	28,3	8,7	7,7	7,6	0,7	0,9	6,3
	W	23	28,5	9,2	7,7	7,1	0,6	0,6	6,5
	I	35	28,4	9,0	7,7	7,2	0,6	0,4	6,4
SLAWISTIK, BALTISTIK, FINNO-UGRISTIK	M	12	27,3	8,2	6,8	6,6	0,3	0,0	5,8
	W	14	31,0	9,5	6,3	6,1	0,2	0,6	6,0
	I	26	29,3	8,9	6,5	6,3	0,2	0,4	5,9
AUSSEREUROPAEISCHE SPRACH- UND KULTUR- WISSENSCHAFTEN	M	21	29,1	7,0	7,6	7,0	0,5	0,5	6,1
	W	22	29,5	9,6	9,2	7,9	1,5	0,2	6,3
	I	43	29,3	9,3	8,4	7,5	1,0	0,3	6,2
PSYCHOLOGIE	M	1	37,2	16,5	16,0	13,0	2,0	1,0	6,5
	W	-	-	-	-	-	-	-	-
	I	1	37,2	16,5	16,0	13,0	2,0	1,0	6,5
ERZIEHUNGSWISSENSCHAFTEN	M	92	29,6	9,3	8,2	7,1	0,6	0,0	5,7
	W	72	28,8	8,1	7,2	6,6	0,7	-	5,7
	I	164	29,3	8,8	7,7	6,9	0,7	0,0	5,7
FAECHERGRUPPE ZUSAMMEN	M	422	28,7	8,9	7,8	7,2	0,6	0,1	6,1
	W	333	28,9	8,6	7,5	6,8	0,9	0,2	6,0
	I	755	28,8	8,8	7,7	7,0	0,7	0,1	6,0
SPORT, LEIBESERZIEHUNG									
SPORT, LEIBESERZIEHUNG	M	3	26,6	7,3	6,2	5,5	0,3	-	5,0
	W	-	-	-	-	-	-	-	-
	I	3	26,6	7,3	6,2	5,5	0,3	-	5,0
FAECHERGRUPPE ZUSAMMEN	M	3	26,6	7,3	6,2	5,5	0,3	-	5,0
	W	-	-	-	-	-	-	-	-
	I	3	26,6	7,3	6,2	5,5	0,3	-	5,0

ABSCHLUSSPRÜFUNGEN 1978 (WINTERSEMESTER 1977/78 UND SOMMERSEMESTER 1978)

3 DEUTSCHE ABSOLVENTEN NACH HOCHSCHULARTEN, STUDIENGANGGRUPPEN, DURCHSCHNITTSALTER UND STUDIENDAUER

PRÜFUNGSGRUPPE FAECHERGRUPPE STUDIENBEREICH	GE- SCHL.	BESTANDENE PRUEFUNGEN INSGESAMT	ALTER	HOCHSCHULBE- RECHTIGUNG B.ABSCHLUSS	ERSTIMMTRI- KULATION B. ABSCHLUSS	HOCHSCHUL- SEMESTER DURCHSCHNITT IN JAHREN	BEURLAUBUNG UND UNTER- BRECHUNG	STUDIUM AUSSERHALB D.BUNDESGBB.	FACH- SEMESTER
HOCHSCHULEN INSGESAMT									
WIRTSCHAFTS- UND GESELL- SCHAFTSWISSENSCHAFTEN									
POLITIK- UND SOZIAL- WISSENSCHAFTEN	M W I	123 49 172	29,2 27,7 28,8	8,7 8,6 8,6	7,6 7,1 7,5	7,2 6,9 7,1	0,7 0,3 0,6	0,1 0,0 0,0	5,7 6,1 5,8
RECHTSWISSENSCHAFT	M W I	2 1 3	30,2 30,5 30,3	11,0 12,0 11,3	9,5 11,0 10,0	7,3 10,5 8,3	1,0 - 0,7	- 0,5 0,2	6,8 5,5 6,3
WIRTSCHAFTSWISSEN- SCHAFTEN	M W I	2 - 2	29,9 - 29,9	9,3 - 9,3	6,8 - 6,8	7,0 - 7,0	- - -	- - -	7,0 - 7,0
FAECHERGRUPPE ZUSAMMEN	M W I	127 50 177	29,3 27,8 28,9	8,7 8,6 8,7	7,6 7,2 7,5	7,2 7,0 7,2	0,7 0,3 0,6	0,1 0,0 0,0	5,7 6,1 5,8
MATHEMATIK, NATUR- WISSENSCHAFTEN									
INFORMATIK	M W I	- 1 1	- 29,3 29,3	- 10,0 10,0	- 6,5 6,5	- 6,5 6,5	- - -	- - -	- 6,5 6,5
GEOGRAPHIE	M W I	6 4 10	27,5 27,1 27,4	9,0 8,3 8,7	8,0 6,6 7,5	7,4 6,9 7,2	0,4 0,1 0,3	0,3 - 0,2	6,8 6,3 6,6
FAECHERGRUPPE ZUSAMMEN	M W I	6 5 11	27,5 27,6 27,5	9,0 8,6 8,8	8,0 6,6 7,4	7,4 6,8 7,1	0,4 0,1 0,3	0,3 - 0,2	6,8 6,3 6,6
KUNST, KUNSTWISSENSCHAFT									
BILDENDE KUNST, KUNST- ERZIEHUNG, KUNST- GESCHICHTE	M W I	13 18 31	27,8 27,1 27,4	8,8 8,4 8,6	7,3 7,4 7,4	7,1 7,1 7,1	0,2 - 0,1	0,2 0,3 0,2	6,4 6,7 6,5
DARSTELLENDEN KUNST, FILM U. FERNSEHEN, THEATER- WISSENSCHAFT	M W I	9 12 21	29,3 26,2 27,5	8,4 7,4 7,8	7,3 6,9 7,1	7,2 6,6 6,8	0,1 0,0 0,1	0,7 0,1 0,3	6,3 6,5 6,5
MUSIK	M W I	7 3 10	29,4 27,6 28,9	8,7 8,7 8,7	7,9 8,3 8,0	7,1 7,8 7,4	0,5 0,5 0,5	- - -	6,4 5,5 6,2
FAECHERGRUPPE ZUSAMMEN	M W I	29 33 62	28,7 26,8 27,7	8,7 8,1 8,3	7,4 7,3 7,4	7,1 7,0 7,0	0,3 0,1 0,2	0,3 0,2 0,2	6,6 6,5 6,5
PRUEFUNGSGRUPPE ZUSAMMEN	M W I	587 421 1008	28,8 28,6 28,7	8,9 8,5 8,7	7,7 7,5 7,6	7,2 6,8 7,0	0,6 0,7 0,7	0,1 0,1 0,1	6,0 6,0 5,0
KIRCHL./THEOL. PRUEFUNG									
SPRACH- UND KULTURWISSEN- SCHAFTEN									
THEOLOGIE, RELIGIONSLEHRE	M W I	306 69 375	26,9 26,3 26,8	6,9 7,2 7,0	6,2 6,3 6,2	5,9 6,0 5,9	0,2 0,2 0,2	0,1 0,2 0,2	5,6 5,4 5,6
FAECHERGRUPPE ZUSAMMEN	M W I	306 69 375	26,9 26,3 26,8	6,9 7,2 7,0	6,2 6,3 6,2	5,9 6,0 5,9	0,2 0,2 0,2	0,1 0,2 0,2	5,6 5,4 5,6
KUNST, KUNSTWISSENSCHAFT									
GESTALTUNG	M W I	- 1 1	- 28,6 28,6	- 4,5 4,5	- 4,5 4,5	- 4,5 4,5	- - -	- - -	- - -
FAECHERGRUPPE ZUSAMMEN	M W I	- 1 1	- 28,6 28,6	- 4,5 4,5	- 4,5 4,5	- 4,5 4,5	- - -	- - -	- - -
PRUEFUNGSGRUPPE ZUSAMMEN	M W I	306 70 376	26,9 26,4 26,8	6,9 7,2 7,0	6,2 6,2 6,2	5,9 6,0 5,9	0,2 0,2 0,2	0,1 0,2 0,2	5,6 5,4 5,6
STAATSEXAMEN (OHNE LA)									
SPRACH- UND KULTURWISSEN- SCHAFTEN									
GERMANISTIK (DEUTSCH, GERMANISCHE SPRACHEN OHNE ANGLISTIK)	M W I	- 1 1	- 22,6 22,6	- 4,0 4,0	- 3,0 3,0	- 3,5 3,5	- - -	- - -	- 2,0 2,0
ANGLISTIK, AMERIKANISTIK	M W I	1 9 10	25,3 24,2 24,3	3,0 4,3 4,2	2,5 4,0 3,9	3,0 4,2 4,1	- 0,1 0,1	- 0,1 0,1	2,5 2,9 2,9

ABSCHLUSSPRÜFUNGEN 1978 (WINTERSEMESTER 1977/78 UND SOMMERSEMESTER 1978)

3 DEUTSCHE ABSOLVENTEN NACH HOCHSCHULARTEN, STUDIENGANGGRUPPEN, DURCHSCHNITTSALTER UND STUDIENDAUER

PRÜFUNGSGRUPPE FAECHERGRUPPE STUDIENEREICH	GE- SCHL- PRUEFUNGEN INSGESAMT	BESTANDENE PRUEFUNGEN INSGESAMT	ALTER	HOCHSCHULBE- RECHTIGUNG B.ABSCHLUSS	ERSTIMMATRI- KULATION B. ABSCHLUSS	HOCHSCHUL- SEMESTER DURCHSCHNITT IN JAHREN	BEURLAUBUNG UND UNTER- BRECHUNG	STUDIUM AUSSERHALB D.BUNDESGB.	FACH- SEMESTER
ROMANISTIK	M	2	24,1	6,0	5,0	5,3	-	-	3,3
	W	16	25,0	4,8	3,9	3,7	0,3	0,2	2,5
	I	18	24,9	4,9	4,1	3,8	0,3	0,1	2,6
SLAWISTIK, BALTISTIK, FINNO-UGRISTIK	M	3	22,5	3,0	2,5	2,5	-	-	2,5
	W	-	-	-	-	-	-	-	-
	I	3	22,5	3,0	2,5	2,5	-	-	2,5
FAECHERGRUPPE ZUSAMMEN	M	6	23,5	4,0	3,3	3,5	-	-	2,8
	W	26	24,6	4,6	3,9	3,8	0,2	0,1	2,7
	I	32	24,4	4,5	3,8	3,8	0,2	0,1	2,7
WIRTSCHAFTS- UND GESELL- SCHAFTSWISSENSCHAFTEN									
POLITIK- UND SOZIAL- WISSENSCHAFTEN	M	1	38,7	4,5	3,5	4,0	-	-	3,5
	W	-	-	-	-	-	-	-	-
	I	1	38,7	4,5	3,5	4,0	-	-	3,5
RECHTSWISSENSCHAFT	M	3128	27,0	7,5	6,3	6,1	0,2	0,0	5,6
	W	978	25,7	6,7	5,9	5,7	0,2	0,0	5,4
	I	4106	26,7	7,3	6,2	6,0	0,2	0,0	5,6
WIRTSCHAFTSWISSEN- SCHAFTEN	M	27	26,0	5,6	3,4	3,4	0,1	-	3,2
	W	13	28,2	4,6	3,0	3,0	0,0	-	3,0
	I	40	26,7	5,3	3,3	3,3	0,1	-	3,1
FAECHERGRUPPE ZUSAMMEN	M	3156	27,0	7,5	6,3	6,1	0,2	0,0	5,6
	W	991	25,7	6,7	5,9	5,7	0,2	0,0	5,4
	I	4147	26,7	7,3	6,2	6,0	0,2	0,0	5,6
MATHEMATIK, NATUR- WISSENSCHAFTEN									
CHEMIE	M	40	28,5	8,9	8,0	7,4	0,3	-	5,5
	W	54	25,8	6,6	6,1	5,9	0,0	-	5,3
	I	94	27,0	7,6	6,9	6,5	0,1	-	5,4
PHARMAZIE	M	349	28,4	8,5	5,6	5,3	3,2	0,1	4,0
	W	405	26,8	7,4	4,8	4,7	0,2	0,0	3,9
	I	754	27,5	7,9	5,2	5,0	3,2	0,0	4,0
FAECHERGRUPPE ZUSAMMEN	M	389	28,4	8,5	5,9	5,5	0,2	0,1	4,2
	W	459	26,7	7,3	4,9	4,9	0,2	0,0	4,1
	I	848	27,5	7,9	5,4	5,2	0,2	0,0	4,1
HUMANMEDIZIN									
HUMANMEDIZIN (OHNE ZAHNMEDIZIN)	M	2457	28,0	8,5	7,4	7,2	0,2	0,0	6,5
	W	920	27,2	8,0	7,1	6,9	0,2	0,0	6,4
	I	3377	27,8	8,3	7,3	7,1	0,2	0,0	6,5
ZAHNMEDIZIN	M	677	28,2	8,2	6,9	6,7	0,2	0,0	5,7
	W	136	26,8	7,5	6,5	5,2	0,4	0,0	5,5
	I	813	28,0	8,1	6,8	6,6	0,2	0,0	5,6
FAECHERGRUPPE ZUSAMMEN	M	3134	28,0	8,4	7,2	7,1	0,2	0,0	6,3
	W	1056	27,2	7,9	7,0	6,8	0,2	0,0	6,3
	I	4190	27,8	8,3	7,2	7,0	0,2	0,0	6,3
VETERINAERMEDIZIN									
VETERINAERMEDIZIN	M	198	27,4	7,2	6,2	6,2	0,1	0,0	5,6
	W	134	25,6	6,6	5,9	6,0	0,1	0,0	5,6
	I	332	26,7	7,0	6,1	6,1	0,1	0,0	5,6
FAECHERGRUPPE ZUSAMMEN	M	198	27,4	7,2	6,2	6,2	0,1	0,0	5,6
	W	134	25,6	6,6	5,9	6,0	0,1	0,0	5,6
	I	332	26,7	7,0	6,1	6,1	0,1	0,0	5,6
AGRAR-, FORST- UND ERNAERHUNGSWISSENSCHAFTEN									
AGRARWISSENSCHAFTEN	M	11	23,8	4,3	2,5	2,8	-	-	2,6
	W	-	-	-	-	-	-	-	-
	I	11	23,8	4,3	2,5	2,8	-	-	2,6
FAECHERGRUPPE ZUSAMMEN	M	11	23,8	4,3	2,5	2,8	-	-	2,6
	W	-	-	-	-	-	-	-	-
	I	11	23,8	4,3	2,5	2,8	-	-	2,6
KUNST, KUNSTWISSENSCHAFT									
GESTALTUNG	M	27	26,0	6,2	4,5	4,5	0,1	0,0	4,3
	W	34	26,8	7,7	5,5	5,1	0,4	-	4,6
	I	61	26,4	7,1	5,1	4,8	0,3	0,0	4,4
FAECHERGRUPPE ZUSAMMEN	M	27	26,0	6,2	4,5	4,5	0,1	0,0	4,3
	W	34	26,8	7,7	5,5	5,1	0,4	-	4,6
	I	61	26,4	7,1	5,1	4,8	0,3	0,0	4,4
PRUEFUNGSGRUPPE ZUSAMMEN	M	6921	27,6	7,9	6,6	6,5	0,2	0,0	5,9
	W	2700	26,4	7,2	6,0	6,0	0,2	0,0	5,5
	I	9621	27,2	7,7	6,4	6,4	0,2	0,0	5,8

ABSCHLUSSPRÜFUNGEN 1978 (WINTERSEMESTER 1977/78 UND SOMMERSEMESTER 1978)

3 DEUTSCHE ABSOLVENTEN NACH HOCHSCHULARTEN, STUDIENGANGGRUPPEN, DURCHSCHNITTSALTER UND STUDIENDAUER

PRÜFUNGSGRUPPE FAECHERGRUPPE STUDIENBEREICH	GE- SCHL- PRUEFUNGEN	BESTANDENE PRUEFUNGEN INSGESAMT	ALTER	HOCHSCHULBE- RECHTIGUNG B.-ABSCHLUSS	ERSTIMMATRI- KULATION B. ABSCHLUSS	HOCHSCHUL- SEMESTER DURCHSCHNITT IN JAHREN	BEURLAUBUNG UND UNTER- BRECHUNG	STUDIUM AUSSERHALB D.-BUNDESGBB.	FACH- SEMESTER
HOCHSCHULEN INSGESAMT									
PROMOTION									
SPRACH- UND KULTURWISSENSCHAFTEN									
THEOLOGIE, RELIGIONSLEHRE	M	70	34,3	14,8	13,8	8,5	1,7	0,5	6,8
	W	9	32,8	14,0	12,7	8,3	2,3	0,4	7,4
	I	79	34,1	14,7	13,6	8,5	1,7	0,5	6,8
PHILOSOPHIE	M	57	32,0	12,4	10,9	8,7	1,0	0,3	7,3
	W	9	34,1	15,2	11,6	8,1	1,9	-	6,6
	I	66	32,3	12,8	11,0	8,6	1,2	0,3	7,2
GESCHICHTE	M	127	32,3	12,2	10,8	8,8	1,2	0,3	7,5
	W	37	32,5	13,1	12,5	8,9	1,6	0,3	8,0
	I	164	32,3	12,4	11,2	8,8	1,3	0,3	7,6
BIBLIOTHEKSWESEN, DOKU- MENTATION, PUBLIZISTIK	M	12	32,8	12,7	10,6	8,2	0,2	0,2	7,8
	W	5	28,0	9,7	9,1	7,9	1,1	0,8	7,5
	I	17	31,4	11,8	10,1	8,1	0,4	0,4	7,7
ALLGEMEINE U. VERGLEICH- ENDE LITERATUR- U. SPRACH- WISSENSCHAFT	M	10	31,5	11,6	11,0	8,9	0,2	0,2	6,7
	W	5	32,3	13,1	10,9	8,3	0,9	0,4	6,3
	I	15	31,7	12,1	10,9	8,7	0,4	0,2	5,5
ALTPHILOLOGIE (KLASS. PHILOLOGIE), NEUGRIECHISCH	M	21	32,9	13,6	12,1	9,0	1,1	0,7	7,5
	W	6	34,1	9,7	8,9	7,3	-	1,5	7,8
	I	27	33,2	12,8	11,4	8,6	0,9	0,9	7,5
GERMANISTIK (DEUTSCH, GERMANISCHE SPRACHEN OHNE ANGLISTIK)	M	95	32,5	12,7	11,8	8,8	1,3	0,2	7,1
	W	35	31,3	12,3	11,5	8,6	1,7	0,3	7,4
	I	130	32,1	12,6	11,8	8,7	1,4	0,2	7,2
ANGLISTIK, AMERIKANISTIK	M	33	32,2	12,7	12,1	8,7	2,3	0,4	7,1
	W	16	32,0	12,0	11,0	8,4	1,8	0,5	7,3
	I	49	32,1	12,5	11,7	8,6	2,1	0,4	7,1
ROMANISTIK	M	30	31,2	12,3	11,4	8,7	1,2	0,4	8,1
	W	20	34,4	14,6	13,9	8,9	2,5	1,2	7,5
	I	50	32,5	13,2	12,4	8,7	1,7	0,7	7,9
SLAWISTIK, BALTISTIK, FINNO-UGRISTIK	M	11	36,1	17,1	13,0	8,8	2,7	1,0	7,9
	W	6	29,9	11,3	11,0	8,8	1,8	0,8	8,6
	I	17	33,9	15,0	12,2	9,8	2,4	0,9	8,1
AUSSEREUROPAEISCHE SPRACH- UND KULTUR- WISSENSCHAFTEN	M	25	33,2	12,8	11,9	8,9	2,1	0,4	7,1
	W	14	33,1	14,2	11,6	9,3	1,5	0,7	7,4
	I	39	33,2	13,3	11,8	9,0	1,9	0,5	7,2
PSYCHOLOGIE	M	92	32,8	12,7	11,8	8,2	1,3	0,1	7,4
	W	30	33,2	14,0	12,9	9,0	1,9	0,0	7,7
	I	122	32,9	13,1	12,0	8,4	1,4	0,1	7,4
ERZIEHUNGSWISSENSCHAFTEN	M	183	36,0	15,0	13,3	8,8	2,9	0,1	6,1
	W	44	34,0	12,8	12,5	8,7	2,5	0,1	5,9
	I	227	35,6	14,6	13,2	8,8	2,9	0,1	6,1
FAECHERGRUPPE ZUSAMMEN	M	766	33,5	13,4	12,1	8,7	1,7	0,3	7,0
	W	236	32,8	13,1	12,1	8,7	1,9	0,4	7,2
	I	1002	33,3	13,3	12,1	8,7	1,8	0,3	7,0
SPORT, LEIBESERZIEHUNG									
SPORT, LEIBESERZIEHUNG	M	3	30,1	10,8	9,8	8,7	0,5	0,2	8,5
	W	-	-	-	-	-	-	-	-
	I	3	30,1	10,8	9,8	8,7	0,5	0,2	8,5
FAECHERGRUPPE ZUSAMMEN	M	3	30,1	10,8	9,8	8,7	0,5	0,2	8,5
	W	-	-	-	-	-	-	-	-
	I	3	30,1	10,8	9,8	8,7	0,5	0,2	8,5
WIRTSCHAFTS- UND GESELL- SCHAFTSWISSENSCHAFTEN									
POLITIK- UND SOZIAL- WISSENSCHAFTEN	M	151	32,9	12,7	11,6	8,4	1,3	0,3	6,9
	W	20	33,6	14,3	13,0	8,8	1,9	0,3	7,1
	I	171	33,0	12,9	11,8	8,4	1,4	0,3	6,9
SOZIALWESEN	M	1	28,9	10,5	10,0	10,0	-	-	8,0
	W	1	29,8	10,5	9,0	9,0	-	-	9,0
	I	2	29,4	10,5	9,5	9,5	-	-	8,5
RECHTSWISSENSCHAFT	M	333	31,9	12,6	11,7	6,2	1,6	0,2	5,0
	W	18	31,6	12,6	11,5	6,6	2,7	0,1	5,0
	I	351	31,9	12,6	11,7	6,2	1,6	0,2	5,0
WIRTSCHAFTSWISSEN- SCHAFTEN	M	325	31,4	11,8	10,6	8,0	0,9	0,1	6,1
	W	24	31,4	12,4	11,1	7,6	0,2	0,5	5,7
	I	349	31,4	11,8	10,6	7,9	0,9	0,2	6,1
WIRTSCHAFTSINGENIEUR- WESEN	M	15	31,8	12,5	11,5	7,1	0,2	-	4,3
	W	1	28,3	9,0	9,0	5,5	-	-	-
	I	16	31,6	12,3	11,3	7,0	0,2	-	4,3
FAECHERGRUPPE ZUSAMMEN	M	825	31,9	12,3	11,2	7,3	1,2	0,2	5,8
	W	64	32,1	12,9	11,8	7,7	1,4	0,3	6,0
	I	889	31,9	12,4	11,3	7,3	1,3	0,2	5,8

ABSCHLUSSPRÜFUNGEN 1978 (WINTERSEMESTER 1977/78 UND SOMMERSEMESTER 1978)

3 DEUTSCHE ABSOLVENTEN NACH HOCHSCHULARTEN, STUDIENGANGGRUPPEN, DURCHSCHNITTSALTER UND STUDIENDAUER

PRÜFUNGSGRUPPE FAECHERGRUPPE STUDIENBEREICH	GE- SCHL.	BESTANDENE PRÜFUNGEN INSGESAMT	ALTER	HOCHSCHULBE- RECHTIGUNG B.ABSCHLUSS	ERSTIMMATRI- KULATION B. ABSCHLUSS	HOCHSCHUL- SEMESTER DURCHSCHNITT IN JAHREN	BEURLAUBUNG UND UNTER- BRECHUNG	STUDIUM AUSSERHALB D.BUNDESGBG.	FACH- SEMESTER
HOCHSCHULEN INSGESAMT									
MATHEMATIK, NATUR- WISSENSCHAFTEN									
MATHEMATIK	M	162	29,5	10,6	9,8	7,3	0,5	0,1	6,5
	W	13	28,2	9,8	9,3	8,2	0,3	0,1	7,3
	I	175	29,4	10,6	9,7	7,4	0,5	0,1	6,6
INFORMATIK	M	28	33,5	13,8	12,6	6,5	0,7	0,1	5,0
	W	2	34,0	14,5	14,5	9,0	3,0	-	7,8
	I	30	33,6	13,9	12,8	6,7	0,8	0,1	5,4
PHYSIK, ASTRONOMIE	M	440	31,4	12,2	11,2	8,4	0,7	0,1	7,7
	W	11	30,2	11,5	10,9	9,6	0,3	0,5	7,7
	I	451	31,4	12,1	11,2	8,5	0,7	0,1	7,7
CHEMIE	M	857	30,4	11,1	10,0	8,4	0,3	0,1	8,0
	W	60	28,9	9,9	8,6	7,6	0,2	0,3	7,1
	I	917	30,3	11,0	9,9	8,4	0,3	0,1	8,0
PHARMAZIE	M	73	30,0	10,8	8,1	6,1	0,4	0,0	5,3
	W	45	30,7	12,0	8,5	6,0	0,7	0,2	5,2
	I	118	30,3	11,3	8,2	6,0	0,5	0,1	5,3
BIOLOGIE	M	231	30,6	11,1	10,1	8,4	0,5	0,0	7,5
	W	65	29,6	10,6	9,7	8,0	0,5	0,0	7,5
	I	296	30,4	11,0	10,0	8,3	0,5	0,0	7,5
GEOWISSENSCHAFTEN (OHNE GEOGRAPHIE)	M	101	33,1	13,2	11,4	8,5	0,9	0,2	6,8
	W	6	30,5	11,2	10,8	7,4	0,3	-	5,6
	I	107	33,0	13,0	11,4	8,4	0,8	0,2	6,8
GEOGRAPHIE	M	53	33,6	13,3	11,9	8,2	1,1	0,2	6,9
	W	8	31,0	11,2	10,9	6,3	1,3	0,1	6,3
	I	61	33,2	13,0	11,7	8,0	1,1	0,2	6,8
FAECHERGRUPPE ZUSAMMEN	M	1945	30,8	11,5	10,4	8,2	0,5	0,1	7,5
	W	210	29,7	10,8	9,3	7,5	0,5	0,2	5,8
	I	2155	30,7	11,4	10,3	8,1	0,5	0,1	7,5
HUMANMEDIZIN									
HUMANMEDIZIN (OHNE ZAHNMEDIZIN)	M	2138	30,1	10,5	9,6	7,0	0,6	0,1	6,4
	W	661	29,8	10,4	9,7	6,8	0,8	0,2	5,3
	I	2799	30,1	10,5	9,6	7,0	0,6	0,2	6,4
ZAHNMEDIZIN	M	583	29,7	9,6	8,4	6,5	0,5	0,1	5,6
	W	136	27,8	8,8	7,9	6,1	0,5	0,2	5,5
	I	719	29,3	9,4	8,3	6,4	0,5	0,1	5,6
FAECHERGRUPPE ZUSAMMEN	M	2721	30,0	10,3	9,3	6,9	0,6	0,1	6,2
	W	797	29,5	10,2	9,4	6,7	0,7	0,2	6,1
	I	3518	29,9	10,3	9,4	6,9	0,6	0,1	6,2
VETERINAERMEDIZIN									
VETERINAERMEDIZIN	M	137	30,0	10,3	8,9	6,8	0,2	0,2	6,2
	W	71	28,7	9,5	8,8	6,7	0,1	0,0	6,4
	I	208	29,5	10,1	8,9	6,8	0,2	0,1	6,3
FAECHERGRUPPE ZUSAMMEN	M	137	30,0	10,3	8,9	6,8	0,2	0,2	6,2
	W	71	28,7	9,5	8,8	6,7	0,1	0,0	6,4
	I	208	29,5	10,1	8,9	6,8	0,2	0,1	6,3
AGRAR-, FORST- UND ERNAEHRUNGSWISSENSCHAFTEN									
AGRARWISSENSCHAFTEN	M	142	31,2	11,1	9,1	6,6	0,7	0,1	5,1
	W	16	28,6	9,6	9,1	7,5	0,4	-	4,8
	I	158	30,9	11,0	9,1	6,7	0,7	0,1	5,1
GARTENBAU, LANDESPFLEGE	M	8	34,1	13,4	11,9	6,0	1,9	-	3,8
	W	1	31,5	12,0	9,5	4,5	-	-	4,5
	I	9	33,8	13,2	11,7	5,8	1,7	-	3,9
FORSTWISSENSCHAFT, HOLZWIRTSCHAFT	M	13	33,6	13,7	12,4	6,9	1,8	0,1	6,5
	W	-	-	-	-	-	-	-	-
	I	13	33,6	13,7	12,4	6,9	1,8	0,1	6,5
ERNAEHRUNGS- UND HAUSHALTSWISSENSCHAFTEN	M	5	30,0	11,0	9,0	7,0	0,1	-	4,6
	W	18	28,0	9,1	8,5	7,2	0,6	-	6,0
	I	23	28,4	9,5	8,6	7,1	0,5	-	5,7
FAECHERGRUPPE ZUSAMMEN	M	168	31,5	11,4	9,5	6,6	0,8	0,1	5,2
	W	35	28,4	9,4	8,8	7,2	0,5	-	5,4
	I	203	31,0	11,1	9,4	6,7	0,8	0,1	5,2
INGENIEURWISSENSCHAFTEN									
BERGBAU, HUETTENWESEN	M	76	35,0	14,6	13,2	8,2	1,0	0,2	6,6
	W	-	-	-	-	-	-	-	-
	I	76	35,0	14,6	13,2	8,2	1,0	0,2	6,6
MASCHINENBAU, VERFAHRENS- TECHNIK	M	367	33,8	13,8	12,7	7,4	0,5	0,1	6,1
	W	1	38,9	19,0	17,5	6,0	-	-	6,0
	I	368	33,8	13,8	12,7	7,4	0,5	0,1	6,1
ELEKTROTECHNIK	M	127	34,3	14,6	13,5	6,5	0,2	0,0	5,8
	W	1	32,8	14,0	13,5	7,5	-	-	-
	I	128	34,3	14,6	13,5	6,5	0,2	0,0	5,8

ABSCHLUSSPRÜFUNGEN 1978 (WINTERSEMESTER 1977/78 UND SOMMERSEMESTER 1978)

3 DEUTSCHE ABSOLVENTEN NACH HOCHSCHULARTEN, STUDIENGANGGRUPPEN, DURCHSCHNITTSALTER UND STUDIENDAUER

PRÜFUNGSGRUPPE FAECHERGRUPPE STUDIENBEREICH	GE- SCHL.	BESTANDENE PRÜFUNGEN INSGESAMT	ALTER	HOCHSCHULBE- RECHTIGUNG B.ABSCHLUSS	ERSTIMMTRI- KULATION B. ABSCHLUSS	HOCHSCHUL- SEMESTER DURCHSCHNITT IN JAHREN	BEURLAUBUNG UND UNTER- BRECHUNG	STUDIUM AUSSERHALB D.BUNDESGBB.	FACH- SEMESTER
HOCHSCHULEN INSGESAMT									
NAUTIK, SCHIFFSTECHNIK	M	1	37,6	17,0	16,5	11,5	1,0	-	-
	W	-	-	-	-	-	-	-	-
	I	1	37,6	17,0	16,5	11,5	1,0	-	-
ARCHITEKTUR, INNEN- ARCHITEKTUR	M	29	34,4	14,3	13,3	7,1	0,5	0,3	6,7
	W	4	35,3	14,0	13,4	8,3	0,9	0,6	5,3
	I	33	34,5	14,2	13,3	7,2	0,5	0,3	6,6
RAUMPLANUNG	M	15	34,3	13,5	13,0	6,6	0,4	0,0	5,6
	W	2	34,0	14,3	13,8	6,8	0,3	0,3	6,0
	I	17	34,3	13,6	13,1	6,6	0,4	0,1	5,6
BAUINGENIEURWESEN	M	93	34,5	14,9	13,5	6,2	0,4	0,1	5,4
	W	-	-	-	-	-	-	-	-
	I	93	34,5	14,9	13,5	6,2	0,4	0,1	5,4
VERMESSUNGSWESEN	M	6	32,0	13,0	11,9	5,5	2,9	-	5,3
	W	-	-	-	-	-	-	-	-
	I	6	32,0	13,0	11,9	5,5	2,9	-	5,3
FAECHERGRUPPE ZUSAMMEN	M	714	34,1	14,2	13,0	7,1	0,5	0,1	6,0
	W	8	35,1	14,7	14,0	7,5	0,5	0,4	5,6
	I	722	34,1	14,2	13,0	7,1	0,5	0,1	6,3
KUNST, KUNSTWISSENSCHAFT									
BILDENDE KUNST, KUNST- ERZIEHUNG, KUNST- GESCHICHTE	M	33	31,4	11,7	11,0	9,7	0,8	0,1	7,5
	W	38	31,2	11,2	10,6	9,7	1,0	0,5	8,7
	I	71	31,3	11,4	10,7	9,7	0,9	0,3	3,2
DARSTELLENDEN KUNST, FILM U. FERNSEHEN, THEATER- WISSENSCHAFT	M	-	-	-	-	-	-	-	-
	W	4	32,2	12,3	11,4	8,5	1,0	0,1	6,9
	I	4	32,2	12,3	11,4	8,5	1,0	0,1	6,9
MUSIK	M	23	33,4	13,0	12,3	9,7	1,2	-	7,2
	W	6	30,2	11,3	10,3	9,1	0,5	-	5,5
	I	29	32,8	12,6	11,9	9,6	1,0	-	6,8
FAECHERGRUPPE ZUSAMMEN	M	56	32,2	12,3	11,5	9,7	0,9	0,1	7,4
	W	48	31,2	11,3	10,6	9,5	1,0	0,4	8,2
	I	104	31,7	11,8	11,1	9,6	0,9	0,2	7,8
PRUEFUNGSGRUPPE ZUSAMMEN	M	7335	31,3	11,6	10,5	7,5	0,7	0,1	6,6
	W	1469	30,2	10,8	10,0	7,3	0,9	0,2	6,5
	I	8804	31,1	11,4	10,4	7,5	0,8	0,1	6,6
LA GRUND- UND HAUPTSCHULEN									
SPRACH- UND KULTURWISSENSCHAFTEN									
THEOLOGIE, RELIGIONSLEHRE	M	118	27,2	5,2	4,2	4,2	0,2	-	3,5
	W	352	25,2	4,2	3,5	3,6	0,1	-	3,2
	I	470	25,7	4,5	3,7	3,7	0,1	-	3,3
PHILOSOPHIE	M	1	35,3	4,0	3,5	4,0	-	-	4,0
	W	1	23,2	4,5	4,0	3,0	1,5	-	3,0
	I	2	29,2	4,3	3,8	3,5	0,8	-	3,5
GESCHICHTE	M	198	28,0	5,1	4,2	4,3	0,1	0,0	3,7
	W	206	26,6	4,4	3,8	3,9	0,1	-	3,6
	I	404	27,3	4,8	4,0	4,1	0,1	0,0	3,7
ALTPHILOLOGIE (KLASS. PHILOLOGIE), NEUGRIECHISCH	M	-	-	-	-	-	-	-	-
	W	1	23,8	4,5	3,5	4,0	-	-	4,0
	I	1	23,8	4,5	3,5	4,0	-	-	4,0
GERMANISTIK (DEUTSCH, GERMANISCHE SPRACHEN OHNE ANGLISTIK)	M	391	26,5	5,3	4,1	4,2	0,2	0,0	3,6
	W	1894	25,2	4,6	3,8	3,9	0,2	0,0	3,5
	I	2285	25,4	4,7	3,9	3,9	0,2	0,0	3,5
ANGLISTIK, AMERIKANISTIK	M	149	26,8	5,7	4,5	4,5	0,2	0,3	3,7
	W	510	24,9	4,7	3,9	4,0	0,2	0,0	3,6
	I	659	25,3	4,9	4,0	4,1	0,2	0,0	3,7
ROMANISTIK	M	4	26,6	7,1	5,5	5,4	0,8	-	5,5
	W	55	26,8	6,7	5,5	5,0	0,6	0,1	4,0
	I	59	26,8	6,7	5,5	5,0	0,6	0,1	4,0
PSYCHOLOGIE	M	3	27,7	5,3	4,0	4,5	-	-	4,2
	W	10	24,2	4,0	3,5	4,0	0,1	-	3,8
	I	13	25,0	4,3	3,6	4,1	0,0	-	3,8
ERZIEHUNGSWISSENSCHAFTEN	M	947	25,6	5,3	4,1	3,9	0,1	0,0	3,2
	W	1954	23,8	4,1	3,5	3,4	0,1	0,0	3,2
	I	2901	24,4	4,5	3,7	3,6	0,1	0,0	3,2
FAECHERGRUPPE ZUSAMMEN	M	1811	26,3	5,3	4,1	4,1	0,1	0,0	3,4
	W	4983	24,7	4,4	3,7	3,7	0,1	0,0	3,4
	I	6794	25,1	4,6	3,8	3,8	0,1	0,0	3,4

ABSCHLUSSPRÜFUNGEN 1978 (WINTERSEMESTER 1977/78 UND SOMMERSEMESTER 1978)

3 DEUTSCHE ABSOLVENTEN NACH HOCHSCHULARTEN, STUDIENGANGGRUPPEN, DURCHSCHNITTSALTER UND STUDIENDAUER

PRÜFUNGSGRUPPE FAECHERGRUPPE STUDIENBEREICH	GE- SCHL.	BESTANDENE PRUEFUNGEN INSGESAMT	ALTER	HOCHSCHULBE- RECHTIGUNG B.-ABSCHLUSS	ERSTIMMATRI- KULATION B. ABSCHLUSS	HOCHSCHUL- SEMESTER DURCHSCHNITT IN JAHREN	BEURLAUBUNG UND UNTER- BRECHUNG	STUDIUM AUSSERHALB D.-BUNDESGB.	FACH- SEMESTER
HOCHSCHULEN INSGESAMT									
SPORT, LEIBESERZIEHUNG									
SPORT, LEIBESERZIEHUNG	M	428	26,3	5,1	4,0	4,1	0,1	0,0	3,6
	W	558	23,9	4,2	3,6	3,8	0,0	0,0	3,5
	I	986	24,9	4,6	3,7	3,9	0,1	0,0	3,5
FAECHERGRUPPE ZUSAMMEN	M	428	26,3	5,1	4,0	4,1	0,1	0,0	3,6
	W	558	23,9	4,2	3,6	3,8	0,0	0,0	3,5
	I	986	24,9	4,6	3,7	3,9	0,1	0,0	3,5
WIRTSCHAFTS- UND GESELL- SCHAFTSWISSENSCHAFTEN									
POLITIK- UND SOZIAL- WISSENSCHAFTEN	M	116	27,4	5,7	4,7	4,9	0,2	0,0	3,9
	W	128	27,8	4,7	4,2	4,2	0,2	-	3,8
	I	244	27,6	5,2	4,4	4,5	0,2	0,0	3,8
WIRTSCHAFTSWISSEN- SCHAFTEN	M	56	28,4	6,4	5,4	5,0	0,2	-	3,8
	W	52	28,1	5,8	4,9	4,7	0,2	-	3,8
	I	108	28,3	6,1	5,2	4,8	0,2	-	3,8
FAECHERGRUPPE ZUSAMMEN	M	172	27,7	6,0	4,9	4,9	0,2	0,0	3,9
	W	180	27,9	5,0	4,4	4,3	0,2	-	3,8
	I	352	27,8	5,5	4,7	4,6	0,2	0,0	3,8
MATHEMATIK, NATUR- WISSENSCHAFTEN									
MATHEMATIK	M	364	25,9	5,3	4,1	4,3	0,1	-	3,6
	W	994	23,5	4,1	3,5	3,7	0,1	0,0	3,4
	I	1358	24,1	4,5	3,7	3,9	0,1	0,0	3,5
PHYSIK, ASTRONOMIE	M	103	27,1	5,6	4,5	4,7	0,1	-	3,7
	W	48	25,1	4,8	3,6	3,8	0,1	-	3,3
	I	151	26,5	5,3	4,2	4,4	0,1	-	3,5
CHEMIE	M	63	26,9	5,7	4,5	4,6	0,2	0,0	3,9
	W	70	25,5	4,3	3,6	3,8	0,0	-	3,5
	I	133	26,2	5,0	4,0	4,2	0,1	0,0	3,7
BIOLOGIE	M	142	26,7	5,7	4,5	4,4	0,1	-	3,7
	W	536	24,7	4,5	3,7	3,8	0,1	0,0	3,4
	I	678	25,1	4,7	3,9	3,9	0,1	0,0	3,5
GEOGRAPHIE	M	171	27,5	5,0	4,1	4,2	0,2	0,0	3,5
	W	329	24,9	4,3	3,6	3,8	0,1	-	3,5
	I	500	25,8	4,6	3,8	3,9	0,1	0,0	3,5
FAECHERGRUPPE ZUSAMMEN	M	843	26,6	5,4	4,2	4,4	0,1	0,0	3,7
	W	1977	24,2	4,3	3,6	3,7	0,1	0,0	3,4
	I	2820	24,9	4,6	3,8	3,9	0,1	0,0	3,5
AGRAR-, FORST- UND ERNAERUNGSWISSENSCHAFTEN									
ERNAERUNGS- UND HAUSHALTSWISSENSCHAFTEN	M	18	26,2	4,3	3,3	3,7	0,1	-	3,6
	W	381	24,2	4,1	3,4	3,8	0,0	0,0	3,5
	I	399	24,2	4,1	3,4	3,8	0,0	0,0	3,5
FAECHERGRUPPE ZUSAMMEN	M	18	26,2	4,3	3,3	3,7	0,1	-	3,6
	W	381	24,2	4,1	3,4	3,8	0,0	0,0	3,5
	I	399	24,2	4,1	3,4	3,8	0,0	0,0	3,5
KUNST, KUNSTWISSENSCHAFT									
BILDENDE KUNST, KUNST- ERZIEHUNG, KUNST- GESCHICHTE	M	147	27,1	5,5	4,6	4,6	0,3	0,0	3,8
	W	583	25,7	5,0	4,1	4,1	0,1	0,0	3,6
	I	730	25,9	5,1	4,2	4,2	0,2	0,0	3,6
GESTALTUNG	M	185	28,7	5,4	4,2	4,4	0,1	0,0	3,6
	W	293	25,5	4,7	3,8	3,8	0,1	0,0	3,4
	I	478	26,8	5,0	4,0	4,0	0,1	0,0	3,5
MUSIK	M	91	26,4	5,6	4,4	4,4	0,3	0,0	3,6
	W	226	24,3	4,3	3,6	3,8	0,1	0,0	3,5
	I	317	24,9	4,7	3,9	3,9	0,1	0,0	3,5
FAECHERGRUPPE ZUSAMMEN	M	423	27,6	5,5	4,4	4,4	0,2	0,0	3,7
	W	1102	25,3	4,7	4,0	4,0	0,1	0,0	3,5
	I	1525	26,0	4,9	4,1	4,1	0,1	0,0	3,6
PRUEFUNGSGRUPPE ZUSAMMEN	M	3695	26,6	5,3	4,2	4,2	0,2	0,0	3,5
	W	9181	24,6	4,4	3,7	3,8	0,1	0,0	3,4
	I	12876	25,2	4,7	3,8	3,9	0,1	0,0	3,5

ABSCHLUSSPRÜFUNGEN 1978 (WINTERSEMESTER 1977/78 UND SOMMERSEMESTER 1978)

3 DEUTSCHE ABSOLVENTEN NACH HOCHSCHULARTEN, STUDIENGANGGRUPPEN, DURCHSCHNITTSALTER UND STUDIENDAUER

PRÜFUNGSGRUPPE FACHERGRUPPE STUDIENBEREICH	GE- SCHL.	BESTANDENE PRÜFUNGEN INSGESAMT	ALTER	HOCHSCHULBE- RECHTIGUNG B. ABSCHLUSS	ERSTIMMTRI- KULATION B. ABSCHLUSS	HOCHSCHUL- SEMESTER DURCHSCHNITT IN JAHREN	BEURLAUBUNG UND UNTER- BRECHUNG	STUDIUM AUSSERHALB D. BUNDES- GEB.	FACH- SEMESTER
HOCHSCHULEN INSGESAMT									
LA REALSCHULEN									
SPRACH- UND KULTURWISSENSCHAFTEN									
THEOLOGIE, RELIGIONSLEHRE	M	106	27,7	6,8	5,6	4,6	0,5	0,0	3,7
	W	220	25,8	5,2	4,2	3,9	0,2	0,0	3,5
	I	326	26,4	5,7	4,7	4,1	0,3	0,0	3,6
GESCHICHTE	M	218	27,5	6,5	5,5	5,0	0,4	0,0	4,2
	W	242	25,9	5,5	4,7	4,5	0,2	0,0	4,1
	I	460	26,7	6,0	5,1	4,7	0,3	0,0	4,1
GERMANISTIK (DEUTSCH, GERMANISCHE SPRACHEN OHNE ANGLISTIK)	M	312	27,0	6,3	5,1	4,6	0,4	0,0	3,9
	W	790	25,6	5,2	4,6	4,2	0,2	0,0	3,8
	I	1102	26,0	5,5	4,7	4,3	0,3	0,0	3,8
ANGLISTIK, AMERIKANISTIK	M	181	26,8	6,9	5,4	4,9	0,5	0,1	4,1
	W	625	25,0	5,6	4,7	4,5	0,2	0,0	4,0
	I	806	25,4	5,9	4,9	4,6	0,3	0,0	4,0
ROMANISTIK	M	23	27,1	6,7	6,1	5,8	0,7	0,0	4,4
	W	151	25,4	6,1	5,4	4,9	0,4	0,1	4,3
	I	174	25,7	6,1	5,5	5,0	0,4	0,1	4,3
SLAWISTIK, BALTISTIK, FINNO-UGRISTIK	M	-	-	-	-	-	-	-	-
	W	2	27,2	8,8	7,3	6,8	0,8	0,3	3,5
	I	2	27,2	8,8	7,3	6,8	0,8	0,3	3,5
ERZIEHUNGSWISSENSCHAFTEN	M	20	25,9	5,4	4,3	4,1	0,1	0,2	3,1
	W	43	26,7	4,9	4,3	3,8	0,3	0,0	3,3
	I	63	26,4	5,1	4,3	3,9	0,2	0,1	3,2
FACHERGRUPPE ZUSAMMEN	M	860	27,2	6,5	5,3	4,3	0,4	0,0	4,0
	W	2073	25,5	5,4	4,6	4,3	0,2	0,0	3,9
	I	2933	26,0	5,8	4,8	4,5	0,3	0,0	3,9
SPORT, LEIBESERZIEHUNG									
SPORT, LEIBESERZIEHUNG	M	246	27,2	6,5	5,1	4,5	0,4	0,0	3,6
	W	242	24,5	5,1	4,5	4,2	0,2	-	3,7
	I	488	25,9	5,8	4,8	4,4	0,3	0,0	3,7
FACHERGRUPPE ZUSAMMEN	M	246	27,2	6,5	5,1	4,5	0,4	0,0	3,6
	W	242	24,5	5,1	4,5	4,2	0,2	-	3,7
	I	488	25,9	5,8	4,8	4,4	0,3	0,0	3,7
WIRTSCHAFTS- UND GESELLSCHAFTSWISSENSCHAFTEN									
POLITIK- UND SOZIAL- WISSENSCHAFTEN	M	157	28,3	7,0	5,8	5,0	0,7	-	3,6
	W	153	26,6	5,8	4,9	4,5	0,4	0,0	3,9
	I	310	27,5	6,4	5,4	4,7	0,6	0,0	3,7
WIRTSCHAFTSWISSEN- SCHAFTEN	M	28	28,6	7,1	6,0	5,9	0,1	-	4,4
	W	22	26,3	6,0	5,0	4,8	0,5	-	4,3
	I	50	27,6	6,6	5,5	5,5	0,3	-	4,4
FACHERGRUPPE ZUSAMMEN	M	185	28,4	7,0	5,9	5,1	0,7	-	3,7
	W	175	26,5	5,8	4,9	4,5	0,4	0,0	3,9
	I	360	27,5	6,4	5,4	4,8	0,5	0,0	3,8
MATHEMATIK, NATURWISSENSCHAFTEN									
MATHEMATIK	M	393	26,7	6,5	5,3	4,8	0,4	0,0	4,0
	W	511	24,2	5,1	4,4	4,0	0,3	0,0	3,7
	I	904	25,3	5,7	4,8	4,3	0,3	0,0	3,8
PHYSIK, ASTRONOMIE	M	178	27,4	6,8	5,7	5,3	0,3	-	4,1
	W	80	24,8	5,0	4,1	4,1	0,0	-	3,6
	I	258	26,6	6,3	5,2	4,9	0,2	-	4,0
CHEMIE	M	109	27,4	6,8	5,6	5,1	0,3	0,0	3,9
	W	135	25,2	5,4	4,1	3,9	0,1	0,0	3,5
	I	244	26,2	6,0	4,8	4,5	0,2	0,0	3,7
BIOLOGIE	M	151	26,9	6,8	5,6	4,7	0,7	0,0	3,9
	W	319	24,4	4,8	4,2	4,0	0,1	0,0	3,5
	I	470	25,2	5,4	4,6	4,3	0,3	0,0	3,6
GEOGRAPHIE	M	206	27,7	7,3	6,0	5,3	0,6	0,0	4,2
	W	311	25,3	5,3	4,5	4,4	0,2	0,0	4,1
	I	517	26,3	6,1	5,1	4,8	0,3	0,0	4,2
FACHERGRUPPE ZUSAMMEN	M	1037	27,1	6,8	5,6	5,0	0,4	0,0	4,1
	W	1356	24,6	5,1	4,3	4,1	0,2	0,0	3,7
	I	2393	25,7	5,8	4,9	4,5	0,3	0,0	3,9



ABSCHLUSSPRÜFUNGEN 1978 (WINTERSEMESTER 1977/78 UND SOMMERSEMESTER 1978)

3 DEUTSCHE ABSOLVENTEN NACH HOCHSCHULARTEN, STUDIENGANGGRUPPEN, DURCHSCHNITTSALTER UND STUDIENDAUER

PRÜFUNGSGRUPPE FACHERGRUPPE STUDIENBEREICH	GE- SCHL. PRÜFUNGEN	BESTANDENE INSGESAMT	ALTER	HOCHSCHULBE- RECHTIGUNG B.-ABSCHLUSS	ERSTIMMATRI- KULATION B. ABSCHLUSS	HOCHSCHUL- SEMESTER DURCHSCHNITT IN JAHREN	BEURLAUBUNG UND UNTER- BRECHUNG	STUDIUM AUSSERHALB D.-BUNDES- GEB.	FACH- SEMESTER
<b>HOCHSCHULEN INSGESAMT</b>									
<b>AGRAR-, FORST- UND ERNÄHRUNGSWISSENSCHAFTEN</b>									
ERNAHRUNGS- UND HAUSHALTSWISSENSCHAFTEN	M	1	30,7	7,0	4,5	4,5	-	-	4,5
	W	39	25,5	5,3	4,4	4,2	0,1	-	3,3
	I	40	25,6	5,3	4,4	4,2	0,1	-	3,3
FACHERGRUPPE ZUSAMMEN	M	1	30,7	7,0	4,5	4,5	-	-	4,5
	W	39	25,5	5,3	4,4	4,2	0,1	-	3,3
	I	40	25,6	5,3	4,4	4,2	0,1	-	3,3
<b>KUNST, KUNSTWISSENSCHAFT</b>									
BILDENDE KUNST, KUNST-ERZIEHUNG, KUNST-GESCHICHTE	M	113	27,7	6,7	5,4	4,9	0,4	-	3,9
	W	282	25,9	5,6	4,8	4,4	0,3	0,0	3,7
	I	395	26,4	5,9	5,0	4,5	0,4	0,0	3,7
GESTALTUNG	M	23	29,6	8,0	6,7	5,7	0,6	-	4,2
	W	50	25,4	5,5	4,9	4,4	0,2	0,0	3,6
	I	73	26,7	6,3	5,5	4,8	0,3	0,0	3,8
MUSIK	M	83	26,4	6,6	5,5	4,7	0,3	-	3,8
	W	52	25,3	6,3	5,4	4,3	0,5	0,0	3,5
	I	135	26,0	6,5	5,5	4,5	0,4	0,0	3,7
FACHERGRUPPE ZUSAMMEN	M	219	27,4	6,8	5,6	4,9	0,4	-	3,9
	W	384	25,8	5,7	4,9	4,4	0,3	0,0	3,6
	I	603	26,4	6,1	5,2	4,6	0,4	0,0	3,7
PRÜFUNGSGRUPPE ZUSAMMEN	M	2548	27,3	6,7	5,5	4,9	0,5	0,0	4,0
	W	4269	25,2	5,3	4,6	4,3	0,2	0,0	3,8
	I	6817	26,0	5,8	4,9	4,5	0,3	0,0	3,9
<b>LA GYMNASIEN</b>									
<b>SPRACH- UND KULTURWISSENSCHAFTEN</b>									
THEOLOGIE, RELIGIONSLEHRE	M	122	28,2	8,7	7,3	6,4	0,4	0,2	5,4
	W	63	26,5	7,1	6,3	6,1	0,2	0,0	5,7
	I	185	27,7	8,1	7,0	6,3	0,4	0,2	5,5
PHILOSOPHIE	M	55	27,5	8,0	7,1	6,5	0,3	0,1	5,7
	W	20	29,5	10,3	9,7	7,7	2,1	0,1	6,0
	I	75	28,1	8,6	7,8	6,9	0,8	0,1	5,8
GESCHICHTE	M	618	27,5	7,9	6,6	6,3	0,4	0,1	5,7
	W	397	26,2	7,2	6,4	6,1	0,3	0,0	5,7
	I	1015	27,0	7,6	6,5	6,2	0,3	0,1	5,7
ALLGEMEINE U. VERGLEICH- ENDE LITERATUR-U. SPRACH- WISSENSCHAFT	M	-	-	-	-	-	-	-	-
	W	1	23,8	6,0	5,5	4,5	-	-	4,5
	I	1	23,8	6,0	5,5	4,5	-	-	4,5
ALTPHILOLOGIE (KLASS. PHILOLOGIE), NEUGRIECHISCH	M	58	26,9	7,7	6,8	6,6	0,1	0,1	6,1
	W	40	25,6	6,8	6,3	6,1	0,2	0,1	5,8
	I	98	26,4	7,3	6,6	6,4	0,2	0,1	5,9
GERMANISTIK (DEUTSCH, GERMANISCHE SPRACHEN OHNE ANGLISTIK)	M	1102	27,2	7,6	6,5	6,2	0,3	0,1	5,6
	W	1123	26,3	7,0	6,3	6,0	0,3	0,1	5,5
	I	2225	26,7	7,3	6,4	6,1	0,3	0,1	5,6
ANGLISTIK, AMERIKANISTIK	M	569	27,3	7,8	6,6	6,3	0,6	0,2	5,6
	W	834	26,0	7,0	6,2	5,0	0,4	0,2	5,4
	I	1403	26,5	7,3	6,4	6,1	0,4	0,2	5,5
ROMANISTIK	M	208	26,9	7,8	6,7	6,3	0,6	0,3	5,5
	W	594	26,0	7,1	6,3	6,0	0,5	0,3	5,5
	I	802	26,2	7,3	6,4	6,1	0,6	0,3	5,5
SLAWISTIK, BALTISTIK, FINNO-UGRISTIK	M	28	28,9	8,8	7,5	6,6	1,0	0,1	5,9
	W	60	26,4	7,2	6,5	6,4	0,4	0,2	5,8
	I	88	27,2	7,7	6,8	6,4	0,6	0,1	5,9
PSYCHOLOGIE	M	1	28,8	9,5	8,5	8,0	-	-	5,0
	W	-	-	-	-	-	-	-	-
	I	1	28,8	9,5	8,5	8,0	-	-	5,0
ERZIEHUNGSWISSENSCHAFTEN	M	100	28,0	8,2	7,3	6,4	0,7	0,1	5,3
	W	136	25,7	6,6	6,1	5,8	0,1	0,1	5,4
	I	236	26,7	7,3	6,6	6,0	0,4	0,1	5,4
FACHERGRUPPE ZUSAMMEN	M	2861	27,3	7,8	6,7	6,3	0,4	0,1	5,6
	W	3266	26,2	7,0	6,3	6,0	0,4	0,1	5,5
	I	6129	26,7	7,4	6,5	6,1	0,4	0,1	5,6
<b>SPORT, LEIBESERZIEHUNG</b>									
SPORT, LEIBESERZIEHUNG	M	512	27,4	7,6	6,4	6,2	0,3	0,0	5,6
	W	269	25,6	6,6	6,0	5,8	0,2	0,0	5,4
	I	781	26,7	7,3	6,3	6,0	0,2	0,0	5,6
FACHERGRUPPE ZUSAMMEN	M	512	27,4	7,6	6,4	6,2	0,3	0,0	5,6
	W	269	25,6	6,6	6,0	5,8	0,2	0,0	5,4
	I	781	26,7	7,3	6,3	6,0	0,2	0,0	5,6

ABSCHLUSSPRÜFUNGEN 1978 (WINTERSEMESTER 1977/78 UND SOMMERSEMESTER 1978)

3 DEUTSCHE ABSOLVENTEN NACH HOCHSCHULARTEN, STUDIENGANGGRUPPEN, DURCHSCHNITTSALTER UND STUDIENDAUER

PRÜFUNGSGRUPPE FACHERGROUPE STUDIENBEREICH	GE- SCHL.	BESTANDENE PRÜFUNGEN INSGESAMT	ALTER	HOCHSCHULBE- RECHTIGUNG B.ABSCHLUSS	ERSTIMMATRI- KULATION B. ABSCHLUSS	HOCHSCHUL- SEMESTER DURCHSCHNITT IM JAHREN	BEURLAUBUNG UND UNTER- BRECHUNG	STUDIUM AUSSERHALB D.BUNDESGBB.	FACH- SEMESTER
HOCHSCHULEN INSGESAMT									
WIRTSCHAFTS- UND GESELL- SCHAFTSWISSENSCHAFTEN									
POLITIK- UND SOZIAL- WISSENSCHAFTEN	M	521	27,3	7,5	6,5	6,1	0,3	0,0	5,4
	W	283	26,0	6,9	6,2	5,9	0,3	0,0	5,3
	I	804	26,8	7,3	6,4	6,0	0,3	0,0	5,4
WIRTSCHAFTSWISSEN- SCHAFTEN	M	47	27,6	7,4	6,4	6,0	0,4	0,0	5,3
	W	18	25,6	6,4	5,5	5,4	0,1	0,0	5,2
	I	65	27,0	7,1	6,2	5,8	0,3	0,0	5,3
FACHERGROUPE ZUSAMMEN	M	568	27,3	7,5	6,5	6,1	0,3	0,0	5,4
	W	301	26,0	6,8	6,1	5,9	0,3	0,0	5,3
	I	869	26,8	7,3	6,4	6,0	0,3	0,0	5,4
MATHEMATIK, NATUR- WISSENSCHAFTEN									
MATHEMATIK	M	724	26,5	7,2	6,1	6,0	0,2	0,0	5,6
	W	295	24,9	6,2	5,6	5,5	0,1	0,0	5,3
	I	1019	26,0	6,9	6,0	5,8	0,2	0,0	5,5
PHYSIK, ASTRONOMIE	M	325	26,9	7,6	6,5	6,3	0,3	0,0	5,7
	W	61	25,5	6,8	5,7	5,8	0,1	-	5,4
	I	386	26,7	7,4	6,4	6,2	0,3	0,0	5,6
CHEMIE	M	201	27,4	7,8	6,7	6,3	0,3	0,0	5,5
	W	125	25,7	6,6	5,9	5,8	0,1	0,0	5,3
	I	326	26,7	7,3	6,4	6,1	0,2	0,0	5,4
BIOLOGIE	M	457	27,0	7,5	6,3	6,0	0,2	0,0	5,6
	W	372	25,7	5,6	6,0	5,8	0,2	0,0	5,4
	I	829	26,4	7,1	6,1	5,9	0,2	0,0	5,5
GEOGRAPHIE	M	511	27,6	7,9	6,6	6,3	0,3	0,0	5,6
	W	337	25,6	6,6	6,0	5,9	0,2	0,0	5,5
	I	848	26,8	7,4	6,3	6,1	0,3	0,0	5,6
FACHERGROUPE ZUSAMMEN	M	2218	27,0	7,5	6,4	6,1	0,3	0,0	5,6
	W	1190	25,5	6,5	5,9	5,8	0,1	0,0	5,4
	I	3408	26,5	7,2	6,2	6,0	0,2	0,0	5,5
AGRAR-, FORST- UND ERNAHRUNGSWISSENSCHAFTEN									
ERNAHRUNGS- UND HAUSHALTSWISSENSCHAFTEN	M	2	26,8	7,5	6,5	6,0	1,0	-	4,3
	W	2	25,2	5,0	5,5	5,5	0,3	-	5,0
	I	4	26,0	6,8	6,0	5,8	0,6	-	4,6
FACHERGROUPE ZUSAMMEN	M	2	26,8	7,5	6,5	6,0	1,0	-	4,3
	W	2	25,2	6,0	5,5	5,5	0,3	-	5,0
	I	4	26,0	6,8	6,0	5,8	0,6	-	4,6
KUNST, KUNSTWISSENSCHAFT									
BILDENDE KUNST, KUNST- ERZIEHUNG, KUNST- GESCHICHTE	M	173	28,3	7,9	6,9	6,3	0,2	0,0	5,1
	W	170	27,1	7,4	6,9	6,1	0,6	0,1	4,9
	I	343	27,7	7,6	6,9	6,2	0,4	0,0	5,0
GESTALTUNG	M	5	28,8	5,2	4,7	4,6	0,5	-	4,5
	W	-	-	-	-	-	-	-	-
	I	5	28,8	5,2	4,7	4,6	0,5	-	4,5
MUSIK	M	85	26,3	7,0	5,9	5,6	0,5	0,0	4,6
	W	83	25,0	6,2	5,3	5,2	0,4	0,1	4,6
	I	168	25,7	6,6	5,6	5,4	0,4	0,0	4,6
FACHERGROUPE ZUSAMMEN	M	263	27,7	7,5	6,5	6,0	0,3	0,0	4,9
	W	253	26,4	7,0	6,4	5,8	0,5	0,1	4,8
	I	516	27,1	7,3	6,4	5,9	0,4	0,0	4,9
PRÜFUNGSGRUPPE ZUSAMMEN	M	6424	27,2	7,7	6,5	6,2	0,3	0,1	5,6
	W	5283	26,0	6,9	6,2	5,9	0,3	0,1	5,4
	I	11707	26,7	7,3	6,4	6,1	0,3	0,1	5,5
LA SCHULEN F. BPHINDERTE									
SPRACH- UND KULTURWISSEN- SCHAFTEN									
THEOLOGIE, RELIGIONSLEHRE	M	2	25,3	6,0	4,3	4,3	-	-	4,3
	W	2	24,1	5,3	4,8	4,8	-	-	4,8
	I	4	24,7	5,6	4,5	4,5	-	-	4,5
GESCHICHTE	M	2	28,0	8,0	6,5	5,0	1,8	-	4,5
	W	2	25,5	7,0	6,5	5,5	1,5	-	4,3
	I	4	26,8	7,5	6,5	5,3	1,6	-	4,4
GERMANISTIK (DEUTSCH, GERMANISCHE SPRACHEN OHNE ANGLISTIK)	M	5	26,0	6,6	5,8	5,2	0,8	-	4,0
	W	21	24,4	5,5	5,0	5,1	0,2	-	4,6
	I	26	24,7	5,8	5,1	5,1	0,3	-	4,5
ANGLISTIK, AMERIKANISTIK	M	-	-	-	-	-	-	-	-
	W	1	24,4	5,5	5,0	5,0	0,5	-	4,5
	I	1	24,4	5,5	5,0	5,0	0,5	-	4,5

ABSCHLUSSPRÜFUNGEN 1978 (WINTERSEMESTER 1977/78 UND SOMMERSEMESTER 1978)

3. DEUTSCHE ABSOLVENTEN NACH HOCHSCHULARTEN, STUDIENGANGGRUPPEN, DURCHSCHNITTSALTER UND STUDIENDAUER

PRÜFUNGSGRUPPE FAECHERGRUPPE STUDIENBEREICH	GE- SCHL. PRUEFUNGEN	BESTANDENE PRUEFUNGEN INSGESAMT	ALTER	HOCHSCHULBE- RECHTIGUNG B. ABSCHLUSS	ERSTIMMTRI- KULATION B. ABSCHLUSS	HOCHSCHUL- SEMESTER DURCHSCHNITT IN JAHREN	BEURLAUBUNG UND UNTER- BRECHUNG	STUDIUM AUSSERHALB D. BUNDESGB.	FACH- SEMESTER
HOCHSCHULEN INSGESAMT									
PSYCHOLOGIE	M	1	31,1	7,5	7,5	5,0	0,5	-	2,0
	W	-	-	-	-	-	-	-	-
	I	1	31,1	7,5	7,5	5,0	0,5	-	2,0
ERZIEHUNGSWISSENSCHAFTEN	M	556	30,0	9,3	8,1	5,5	1,0	0,0	3,1
	W	993	26,7	7,1	6,5	5,0	0,7	0,0	3,7
	I	1549	27,9	7,9	7,0	5,2	0,8	0,0	3,5
FAECHERGRUPPE ZUSAMMEN	M	566	29,9	9,3	8,1	5,5	1,0	0,0	3,1
	W	1019	26,7	7,1	6,4	5,0	0,7	0,0	3,7
	I	1585	27,8	7,9	7,0	5,2	0,8	0,0	3,5
SPORT, LEIBESERZIEHUNG									
SPORT, LEIBESERZIEHUNG	M	1	23,3	5,0	4,5	4,5	-	-	4,5
	W	1	25,4	6,0	5,5	5,5	-	-	5,0
	I	2	24,4	5,5	5,0	5,0	-	-	4,8
FAECHERGRUPPE ZUSAMMEN	M	1	23,3	5,0	4,5	4,5	-	-	4,5
	W	1	25,4	6,0	5,5	5,5	-	-	5,0
	I	2	24,4	5,5	5,0	5,0	-	-	4,8
WIRTSCHAFTS- UND GESELL- SCHAFTSWISSENSCHAFTEN									
POLITIK- UND SOZIAL- WISSENSCHAFTEN	M	1	26,8	6,5	6,0	5,5	-	-	4,5
	W	-	-	-	-	-	-	-	-
	I	1	26,8	6,5	6,0	5,5	-	-	4,5
FAECHERGRUPPE ZUSAMMEN	M	1	26,8	6,5	6,0	5,5	-	-	4,5
	W	-	-	-	-	-	-	-	-
	I	1	26,8	6,5	6,0	5,5	-	-	4,5
MATHEMATIK, NATUR- WISSENSCHAFTEN									
MATHEMATIK	M	2	29,4	8,5	7,5	5,3	2,3	-	4,0
	W	4	23,7	4,9	4,3	4,5	-	-	4,5
	I	6	25,6	5,1	5,3	4,8	0,8	-	4,3
PHYSIK, ASTRONOMIE	M	1	25,5	6,0	4,5	4,5	-	-	4,5
	W	-	-	-	-	-	-	-	-
	I	1	25,5	6,0	4,5	4,5	-	-	4,5
BIOLOGIE	M	-	-	-	-	-	-	-	-
	W	5	24,0	5,4	4,7	4,4	-	-	4,2
	I	5	24,0	5,4	4,7	4,4	-	-	4,2
GEOGRAPHIE	M	1	27,8	7,0	6,5	5,5	1,0	-	4,5
	W	-	-	-	-	-	-	-	-
	I	1	27,8	7,0	6,5	5,5	1,0	-	4,5
FAECHERGRUPPE ZUSAMMEN	M	4	28,0	7,5	6,5	5,1	1,4	-	4,3
	W	9	23,9	5,2	4,5	4,4	-	-	4,3
	I	13	25,1	5,9	5,1	4,7	0,4	-	4,3
AGRAR-, FORST- UND ERNAHRUNGSWISSENSCHAFTEN									
ERNAHRUNGS- UND HAUSHALTSWISSENSCHAFTEN	M	-	-	-	-	-	-	-	-
	W	2	23,3	5,0	4,5	4,5	-	-	4,5
	I	2	23,3	5,0	4,5	4,5	-	-	4,5
FAECHERGRUPPE ZUSAMMEN	M	-	-	-	-	-	-	-	-
	W	2	23,3	5,0	4,5	4,5	-	-	4,5
	I	2	23,3	5,0	4,5	4,5	-	-	4,5
KUNST, KUNSTWISSENSCHAFT									
BILDENDE KUNST, KUNST- ERZIEHUNG, KUNST- GESCHICHTE	M	2	26,4	6,5	5,3	5,5	0,8	-	4,8
	W	8	24,1	5,3	4,8	4,8	0,1	-	4,4
	I	10	24,5	5,5	4,9	4,9	0,2	-	4,5
GESTALTUNG	M	-	-	-	-	-	-	-	-
	W	1	24,8	5,0	4,5	5,0	-	-	5,0
	I	1	24,8	5,0	4,5	5,0	-	-	5,0
MUSIK	M	1	28,0	9,0	7,5	7,5	-	-	4,0
	W	2	25,0	6,5	4,5	4,8	-	-	4,8
	I	3	26,0	7,3	5,5	5,7	-	-	4,5
FAECHERGRUPPE ZUSAMMEN	M	3	26,9	7,3	6,0	6,2	0,5	-	4,5
	W	11	24,3	5,5	4,7	4,3	0,0	-	4,5
	I	14	24,9	5,9	5,0	5,1	0,1	-	4,5
PRUEFUNGSGRUPPE ZUSAMMEN	M	575	29,9	9,2	8,0	5,5	1,0	0,0	3,1
	W	1042	26,6	7,1	6,4	5,0	0,7	0,0	3,7
	I	1617	27,8	7,8	7,0	5,2	0,8	0,0	3,5

ABSCHLUSSPRÜFUNGEN 1978 (WINTERSEMESTER 1977/78 UND SOMMERSEMESTER 1978)

3 DEUTSCHE ABSOLVENTEN NACH HOCHSCHULARTEN, STUDIENGANGGRUPPEN, DURCHSCHNITTSALTER UND STUDIENDAUER

PRÜFUNGSGRUPPE FAECHERGRUPPE STUDIENBEREICH	GE- SCHL. PRUEFUNGEN	BESTANDENE INSGESAMT	ALTER	HOCHSCHULBE- RECHTIGUNG B.-ABSCHLUSS	ERSTIMMATRI- KULATION B. ABSCHLUSS	HOCHSCHUL- SEMESTER DURCHSCHNITT IN JAHREN	BEURLAUBUNG UND UNTER- BRECHUNG	STUDIUM AUSSERHALB D.-BUNDESGB.	FACH- SEMESTER
HOCHSCHULEN INSGESAMT									
LA BERUFLICHES SCHULWESEN									
SPRACH- UND KULTURWISSENSCHAFTEN									
THEOLOGIE, RELIGIONSLEHRE	M	56	28,9	7,8	6,6	6,0	0,3	-	4,8
	W	12	27,3	6,2	5,6	5,5	-	-	4,9
	I	68	28,7	7,5	6,4	5,9	0,3	-	4,8
GESCHICHTE	M	45	28,7	7,7	6,6	6,0	0,5	-	4,7
	W	8	31,1	9,2	5,4	5,7	-	-	4,8
	I	53	29,1	8,0	6,4	5,9	0,4	-	4,7
GERMANISTIK (DEUTSCH, GERMANISCHE SPRACHEN, OHNE ANGLISTIK)	M	67	29,5	8,0	7,1	6,0	0,7	-	4,9
	W	18	28,2	6,3	6,2	6,1	0,1	-	5,3
	I	85	29,2	7,6	6,9	6,0	0,6	-	5,0
ANGLISTIK, AMERIKANISTIK	M	23	30,8	9,4	8,1	6,3	1,6	0,0	4,4
	W	7	25,8	7,0	6,6	5,8	0,5	-	3,8
	I	30	29,6	8,0	7,7	6,2	1,4	0,0	4,3
ROMANISTIK	M	2	29,3	8,0	8,5	5,5	1,8	0,5	5,0
	W	-	-	-	-	-	-	-	-
	I	2	29,3	8,0	8,5	5,5	1,8	0,5	5,0
PSYCHOLOGIE	M	3	25,9	6,5	6,0	6,5	-	-	6,5
	W	-	-	-	-	-	-	-	-
	I	3	25,9	6,5	6,0	6,5	-	-	6,5
ERZIEHUNGSWISSENSCHAFTEN	M	63	31,9	9,3	7,9	5,8	1,4	0,0	4,3
	W	9	30,4	8,9	7,2	5,7	1,3	-	4,2
	I	72	31,7	9,2	7,8	5,8	1,4	0,0	4,3
FAECHERGRUPPE ZUSAMMEN	M	259	29,9	8,2	7,1	6,0	0,8	0,0	4,7
	W	54	28,5	7,4	6,2	5,8	0,3	-	4,8
	I	313	29,6	8,0	7,0	6,0	0,7	0,0	4,7
SPORT, LEIBESERZIEHUNG									
SPORT, LEIBESERZIEHUNG	M	47	31,8	10,2	8,5	6,4	1,2	-	5,0
	W	2	25,3	5,3	4,8	4,8	-	-	2,8
	I	49	31,5	9,9	8,3	6,4	1,2	-	4,9
FAECHERGRUPPE ZUSAMMEN	M	47	31,8	10,2	8,5	6,4	1,2	-	5,0
	W	2	25,3	5,3	4,8	4,8	-	-	2,8
	I	49	31,5	9,9	8,3	6,4	1,2	-	4,9
WIRTSCHAFTS- UND GESELLSCHAFTSWISSENSCHAFTEN									
POLITIK- UND SOZIAL- WISSENSCHAFTEN	M	151	30,2	8,4	7,7	6,1	1,0	0,0	4,7
	W	40	25,6	5,8	5,5	5,0	0,1	-	4,2
	I	191	29,2	7,8	7,3	5,9	0,8	0,0	4,6
RECHTSWISSENSCHAFT	M	8	29,5	8,4	7,1	6,5	0,3	-	6,2
	W	-	-	-	-	-	-	-	-
	I	8	29,5	8,4	7,1	6,5	0,3	-	6,2
WIRTSCHAFTSWISSEN- SCHAFTEN	M	585	28,8	7,3	6,3	5,8	0,4	0,0	4,5
	W	162	25,9	5,8	5,1	5,0	0,1	0,1	4,2
	I	747	28,2	7,0	6,1	5,6	0,4	0,0	4,4
FAECHERGRUPPE ZUSAMMEN	M	744	29,1	7,5	6,6	5,9	0,5	0,0	4,5
	W	202	25,9	5,8	5,2	5,0	0,1	0,0	4,2
	I	946	28,4	7,2	6,3	5,7	0,4	0,0	4,5
MATHEMATIK, NATUWISSENSCHAFTEN									
MATHEMATIK	M	37	30,6	9,6	7,9	6,3	0,7	-	4,7
	W	4	25,8	7,5	5,8	6,0	0,1	0,8	4,9
	I	41	30,1	9,3	7,7	6,2	0,7	0,1	4,7
INFORMATIK	M	3	33,9	14,2	8,7	5,5	2,7	-	5,0
	W	-	-	-	-	-	-	-	-
	I	3	33,9	14,2	8,7	5,5	2,7	-	5,0
PHYSIK, ASTRONOMIE	M	59	30,0	8,7	7,7	6,2	1,1	-	4,6
	W	4	26,1	5,0	4,5	4,5	0,1	-	4,1
	I	63	29,8	8,4	7,5	6,1	1,0	-	4,6
CHEMIE	M	39	30,4	8,4	7,2	6,0	0,8	-	4,6
	W	7	27,5	8,0	4,8	4,6	-	-	4,4
	I	46	30,0	8,4	6,8	5,8	0,7	-	4,6
BIOLOGIE	M	2	31,0	4,5	6,0	5,5	0,8	-	5,5
	W	4	30,8	11,3	4,4	4,6	-	-	3,6
	I	6	30,8	9,9	4,9	4,9	0,3	-	4,3
GEOGRAPHIE	M	6	29,3	7,3	6,9	6,6	-	-	5,4
	W	1	30,6	7,0	6,5	6,5	-	-	3,5
	I	7	29,5	7,2	6,9	6,6	-	-	5,1
FAECHERGRUPPE ZUSAMMEN	M	146	30,3	8,9	7,6	6,2	0,9	-	4,7
	W	20	27,7	7,9	4,9	5,0	0,1	0,2	4,3
	I	166	30,0	8,7	7,2	6,0	0,8	0,0	4,6

ABSCHLUSSPRÜFUNGEN 1978 (WINTERSEMESTER 1977/78 UND SOMMERSEMESTER 1978)

3 DEUTSCHE ABSOLVENTEN NACH HOCHSCHULARTEN, STUDIENGANGGRUPPEN, DURCHSCHNITTSALTER UND STUDIENDAUER

PRÜFUNGSGRUPPE FAECHERGRUPPE STUDIENBEREICH	GE- SCHL.	BESTANDENE PRUEFUNGEN INSGESAMT	ALTER	HOCHSCHULBE-	ERSTIMMTRI-	HOCHSCHUL-	BEURLAUBUNG UND UNTER- BRECHUNG	STUDIUM AUSSERHALB D. BUNDESGBD.	FACH- SEMESTER
				RECHTIGUNG B.-ABSCHLUSS	KULATION B. ABSCHLUSS				
HOCHSCHULEN INSGESAMT									
AGRAR-, FORST- UND ERNAEHRUNGSWISSENSCHAFTEN									
AGRARWISSENSCHAFTEN	M	3	26,3	8,5	8,0	7,3	-	-	5,0
	W	-	-	-	-	-	-	-	-
	I	3	26,3	8,5	8,0	7,3	-	-	5,0
ERNAEHRUNGS- UND HAUSHALTSWISSENSCHAFTEN	M	18	27,7	5,2	4,7	4,7	0,1	-	4,0
	W	144	24,3	4,6	4,0	4,3	0,1	-	3,5
	I	162	24,7	4,6	4,1	4,3	0,1	-	3,7
FAECHERGRUPPE ZUSAMMEN	M	21	27,5	5,7	5,2	5,1	0,1	-	4,1
	W	144	24,3	4,6	4,0	4,3	0,1	-	3,6
	I	165	24,7	4,7	4,1	4,4	0,1	-	3,7
INGENIEURWISSENSCHAFTEN									
BERGBAU, HUETTENWESEN	M	5	31,5	10,4	7,6	5,3	1,6	-	3,5
	W	-	-	-	-	-	-	-	-
	I	5	31,5	10,4	7,6	5,3	1,6	-	3,5
MASCHINENBAU, VERFAHRENS- TECHNIK	M	404	30,6	8,7	7,7	6,4	0,8	0,0	5,0
	W	10	27,0	6,8	6,2	6,0	0,3	-	4,5
	I	414	30,5	8,7	7,7	6,4	0,8	0,0	4,9
ELEKTROTECHNIK	M	286	29,7	8,7	7,6	6,8	0,5	0,0	5,0
	W	1	24,3	5,0	4,5	3,5	-	-	3,0
	I	287	29,6	8,7	7,6	6,8	0,5	0,0	5,0
ARCHITEKTUR, INNEN- ARCHITEKTUR	M	19	30,4	9,5	8,9	8,0	0,4	-	6,0
	W	7	26,3	7,1	6,8	6,3	-	-	4,9
	I	26	29,3	8,8	8,3	7,5	0,3	-	5,7
BAUINGENIEURWESEN	M	51	30,1	9,5	8,5	7,0	1,0	-	5,0
	W	3	28,5	8,2	7,8	8,0	-	-	6,2
	I	54	30,1	9,5	8,5	7,1	0,9	-	5,0
VERMESSUNGSWESEN	M	4	33,0	14,0	11,7	6,5	3,8	-	2,8
	W	-	-	-	-	-	-	-	-
	I	4	33,0	14,0	11,7	6,5	3,8	-	2,8
FAECHERGRUPPE ZUSAMMEN	M	769	30,2	8,8	7,8	6,6	0,7	0,0	5,0
	W	21	26,9	7,1	6,6	6,3	0,1	-	4,7
	I	790	30,1	8,8	7,8	6,6	0,7	0,0	5,0
KUNST, KUNSTWISSENSCHAFT									
BILDENDE KUNST, KUNST- ERZIEHUNG, KUNST- GESCHICHTE	M	29	29,8	9,0	7,3	6,0	1,1	-	5,2
	W	13	27,1	7,4	7,0	5,7	0,8	-	3,0
	I	42	28,9	8,3	7,2	5,9	1,0	-	4,5
GESTALTUNG	M	31	30,9	7,2	7,0	5,9	0,9	-	4,8
	W	3	32,7	14,5	7,0	6,5	-	-	3,2
	I	34	31,1	7,5	7,0	5,9	0,8	-	4,7
MUSIK	M	1	30,8	8,0	7,0	7,0	-	-	5,0
	W	-	-	-	-	-	-	-	-
	I	1	30,8	8,0	7,0	7,0	-	-	5,0
FAECHERGRUPPE ZUSAMMEN	M	61	30,4	8,1	7,2	6,0	1,0	-	5,0
	W	16	28,1	7,9	7,0	5,9	0,7	-	3,0
	I	77	29,9	8,0	7,1	5,9	0,9	-	4,6
PRUEFUNGSGRUPPE ZUSAMMEN	M	2047	29,8	8,3	7,2	6,2	0,7	0,0	4,7
	W	459	25,9	5,8	5,0	5,0	0,1	0,0	4,1
	I	2506	29,1	7,8	6,8	6,0	0,6	0,0	4,6
SONSTIGES LA									
SPRACH- UND KULTURWISSEN- SCHAFTEN									
THEOLOGIE, RELIGIONSLEHRE	M	-	-	-	-	-	-	-	-
	W	1	26,2	7,5	7,0	7,0	2,0	-	5,0
	I	1	26,2	7,5	7,0	7,0	2,0	-	5,0
GESCHICHTE	M	9	27,9	6,4	5,5	5,5	0,3	-	4,9
	W	8	27,2	7,6	7,0	5,7	1,8	-	4,4
	I	17	27,6	7,0	6,2	5,6	1,0	-	4,6
GERMANISTIK (DEUTSCH, GERMANISCHE SPRACHEN OHNE ANGLISTIK)	M	5	26,9	6,2	5,3	5,3	0,8	-	4,2
	W	36	26,5	6,1	5,1	5,0	0,6	-	4,1
	I	41	26,5	6,1	5,1	5,0	0,6	-	4,1
ANGLISTIK, AMERIKANISTIK	M	5	28,4	9,2	7,2	7,2	1,3	-	4,1
	W	15	27,2	7,6	5,6	4,9	1,0	0,1	4,0
	I	20	27,5	8,0	6,0	5,5	1,1	0,1	4,0
PSYCHOLOGIE	M	-	-	-	-	-	-	-	-
	W	1	27,8	8,5	8,0	7,0	3,5	-	4,5
	I	1	27,8	8,5	8,0	7,0	3,5	-	4,5
ERZIEHUNGSWISSENSCHAFTEN	M	-	-	-	-	-	-	-	-
	W	2	30,2	10,5	8,8	8,8	0,5	-	5,8
	I	2	30,2	10,5	8,8	8,8	0,5	-	5,8
FAECHERGRUPPE ZUSAMMEN	M	19	27,8	7,1	5,9	5,9	0,7	-	4,5
	W	63	26,9	6,9	5,6	5,2	0,9	0,0	4,2
	I	82	27,1	6,9	5,7	5,4	0,9	0,0	4,3

ABSCHLUSSPRÜFUNGEN 1978 (WINTERSEMESTER 1977/78 UND SOMMERSEMESTER 1978)

3 DEUTSCHE ABSOLVENTEN NACH HOCHSCHULARTEN, STUDIENGANGGRUPPEN, DURCHSCHNITTSALTER UND STUDIENDAUER

PRÜFUNGSGRUPPE FACHERGROUPE STUDIENBEREICH	GE- SCHL.	BESTANDENE PRÜFUNGEN INSGESAMT	ALTER	HOCHSCHULBE-	ERSTIMMATRI-	HOCHSCHUL-	BEURLAUBUNG UND UNTER- BRECHUNG	STUDIUM AUSSERHALB D. BUNDESGB.	FACH- SEMESTER
				RECHTIGUNG B. ABSCHLUSS	KULATION B. ABSCHLUSS				
HOCHSCHULEN INSGESAMT									
SPORT, LEIBESERZIEHUNG									
SPORT, LEIBESERZIEHUNG	M	15	27,1	7,7	6,0	6,0	0,3	-	4,4
	W	23	25,0	6,2	5,1	5,1	0,4	-	4,3
	I	38	25,8	6,8	5,4	5,4	0,3	-	4,4
FACHERGROUPE ZUSAMMEN	M	15	27,1	7,7	6,0	6,0	0,3	-	4,4
	W	23	25,0	6,2	5,1	5,1	0,4	-	4,3
	I	38	25,8	6,8	5,4	5,4	0,3	-	4,4
WIRTSCHAFTS- UND GESELL- SCHAFTSWISSENSCHAFTEN									
POLITIK- UND SOZIAL- WISSENSCHAFTEN	M	12	33,0	11,0	7,4	6,8	1,3	-	4,8
	W	13	26,3	6,0	5,5	5,5	0,6	-	3,7
	I	25	29,5	8,4	6,4	6,1	1,0	-	4,3
FACHERGROUPE ZUSAMMEN	M	12	33,0	11,0	7,4	6,8	1,3	-	4,8
	W	13	26,3	6,0	5,5	5,5	0,6	-	3,7
	I	25	29,5	8,4	6,4	6,1	1,0	-	4,3
MATHEMATIK, NATUR- WISSENSCHAFTEN									
MATHEMATIK	M	5	28,0	5,5	4,4	4,4	0,3	-	3,7
	W	10	27,2	7,2	5,2	5,2	0,8	-	4,0
	I	15	27,5	6,6	4,9	4,9	0,6	-	3,9
PHYSIK, ASTRONOMIE	M	3	31,5	6,5	5,5	5,5	0,3	-	3,8
	W	-	-	-	-	-	-	-	-
	I	3	31,5	6,5	5,5	5,5	0,3	-	3,8
CHEMIE	M	1	26,8	7,0	7,0	7,0	1,0	-	5,5
	W	-	-	-	-	-	-	-	-
	I	1	26,8	7,0	7,0	7,0	1,0	-	5,5
BIOLOGIE	M	7	29,1	9,0	7,4	7,0	1,4	-	5,1
	W	15	25,6	5,3	4,5	4,5	0,4	-	3,8
	I	22	26,7	6,5	5,5	5,3	0,7	-	4,3
GEOGRAPHIE	M	2	28,5	7,8	7,5	7,5	1,3	-	5,8
	W	3	29,6	7,3	5,8	5,8	1,2	-	4,0
	I	5	29,2	7,5	6,5	6,5	1,2	-	4,7
FACHERGROUPE ZUSAMMEN	M	18	29,0	7,4	6,3	6,1	0,9	-	4,6
	W	28	26,6	6,2	4,9	4,9	0,6	-	3,9
	I	46	27,5	6,6	5,4	5,4	0,7	-	4,2
AGRAR-, FORST- UND ERNAHRUNGSWISSENSCHAFTEN									
ERNAHRUNGS- UND HAUSHALTSWISSENSCHAFTEN	M	-	-	-	-	-	-	-	-
	W	7	30,1	10,4	7,6	5,7	2,2	-	4,4
	I	7	30,1	10,4	7,6	5,7	2,2	-	4,4
FACHERGROUPE ZUSAMMEN	M	-	-	-	-	-	-	-	-
	W	7	30,1	10,4	7,6	5,7	2,2	-	4,4
	I	7	30,1	10,4	7,6	5,7	2,2	-	4,4
KUNST, KUNSTWISSENSCHAFT									
BILDENDE KUNST, KUNST- ERZIEHUNG, KUNST- GESCHICHTE	M	1	25,8	7,0	7,0	7,0	-	-	5,5
	W	-	-	-	-	-	-	-	-
	I	1	25,8	7,0	7,0	7,0	-	-	5,5
GESTALTUNG	M	3	31,2	7,2	6,8	6,0	1,5	-	4,5
	W	11	29,7	6,4	5,7	5,3	0,8	-	3,9
	I	14	30,0	6,5	5,9	5,4	1,0	-	4,0
MUSIK	M	-	-	-	-	-	-	-	-
	W	4	26,8	5,0	4,6	4,6	0,3	-	3,5
	I	4	26,8	5,0	4,6	4,6	0,3	-	3,5
FACHERGROUPE ZUSAMMEN	M	4	29,8	7,1	6,9	6,3	1,1	-	4,8
	W	15	28,9	6,0	5,4	5,1	0,7	-	3,8
	I	19	29,1	6,2	5,7	5,3	0,8	-	4,0
PRÜFUNGSGRUPPE ZUSAMMEN	M	68	29,0	8,0	6,3	6,1	0,8	-	4,6
	W	149	26,8	6,6	5,5	5,2	0,8	0,0	4,1
	I	217	27,5	7,1	5,7	5,5	0,8	0,0	4,2

ABSCHLUSSPRÜFUNGEN 1978 (WINTERSEMESTER 1977/78 UND SOMMERSEMESTER 1978)

3 DEUTSCHE ABSOLVENTEN NACH HOCHSCHULARTEN, STUDIENGANGGRUPPEN, DURCHSCHNITTSALTER UND STUDIENDAUER

PRÜFUNGSGRUPPE FAECHERGRUPPE STUDIENBEREICH	GE- SCHL.	BESTANDENE PRUEFUNGEN INSGESAMT	ALTER	HOCHSCHULBE-	ERSTIMMATRI-	HOCHSCHUL- SEMESTER DURCHSCHNITT IN JAHREN	BEURLAUBUNG UND UNTER- BRECHUNG	STUDIUM AUSSERHALB D. BUNDES- GEB.	FACH- SEMESTER
				RECHTIGUNG B. ABSCHLUSS	KULATION B. ABSCHLUSS				
HOCHSCHULEN INSGESAMT									
1. STAATSPRUE- FUNG LEHRRANT ZUSAMMEN	M W I	15357 20383 35740	27,5 25,2 26,2	7,1 5,4 6,1	5,9 4,7 5,2	5,5 4,5 4,9	0,4 0,2 0,3	0,0 0,0 0,0	4,6 4,1 4,3
ZUSATZPRUE- FUNG LA									
SPRACH- UND KULTURWISSEN- SCHAFTEN									
THEOLOGIE, RELIGIONSLEHRE	M W I	33 23 56	35,6 32,1 34,2	15,6 12,9 14,4	14,3 11,2 12,9	6,4 5,9 6,2	2,8 1,5 2,3	0,1 0,1 0,1	3,5 4,9 4,1
PHILOSOPHIE	M W I	24 3 27	30,7 30,2 30,7	10,4 11,2 10,5	9,8 10,5 9,9	7,2 9,2 7,4	1,1 1,5 1,1	0,1 - 0,1	5,3 3,5 5,1
GESCHICHTE	M W I	30 10 40	29,5 27,6 29,1	9,7 8,0 9,2	8,6 7,3 8,3	6,8 6,4 6,7	1,0 0,9 1,0	0,1 0,5 0,2	5,0 4,6 4,9
ALTPHILOLOGIE (KLASS. PHILOLOGIE), NEUGRIECHISCH	M W I	2 4 6	26,9 30,1 29,0	8,8 11,0 10,3	8,3 11,0 10,1	8,0 8,4 8,3	- 2,8 1,8	- - -	5,0 5,4 5,3
GERMANISTIK (DEUTSCH, GERMANISCHE SPRACHEN OHNE ENGLISTIK)	M W I	47 33 80	30,6 28,7 29,8	9,9 9,8 9,9	8,6 8,5 8,6	6,6 6,3 6,5	0,9 0,5 0,7	0,1 0,3 0,1	4,5 4,6 4,5
ANGLISTIK, AMERIKANISTIK	M W I	15 21 36	31,5 27,1 28,9	11,0 8,1 9,3	9,6 7,6 8,4	6,4 5,7 6,0	2,5 1,1 1,7	0,5 0,1 0,3	4,3 3,8 3,9
ROMANISTIK	M W I	14 20 34	32,1 30,9 31,4	12,2 12,0 12,1	12,1 11,5 11,7	7,3 7,0 7,1	2,5 2,3 2,4	0,6 0,3 0,4	4,7 3,8 4,2
SLAWISTIK, BALTISTIK, FINNO-UGRISTIK	M W I	2 2 4	35,1 43,9 39,5	15,8 24,5 20,1	15,5 24,0 19,8	8,3 11,8 10,0	7,3 6,3 6,8	- 0,3 0,1	5,3 5,8 5,5
PSYCHOLOGIE	M W I	6 17 23	36,9 33,4 34,3	14,5 12,9 13,3	13,3 12,4 12,7	5,8 4,9 5,1	- - -	- 0,2 0,1	4,3 3,1 3,5
ERZIEHUNGSWISSENSCHAFTEN	M W I	122 151 273	33,4 32,7 33,0	12,8 12,6 12,7	11,8 11,7 11,8	7,1 6,1 6,5	3,0 3,8 3,5	0,0 0,1 0,1	3,4 3,1 3,2
FAECHERGRUPPE ZUSAMMEN	M W I	295 284 579	32,5 31,5 32,0	12,0 11,8 11,9	11,0 11,0 11,0	6,9 6,2 6,5	2,2 2,6 2,4	0,1 0,1 0,1	4,0 3,6 3,8
SPORT, LEIBESERZIEHUNG									
SPORT, LEIBESERZIEHUNG	M W I	30 23 50	29,2 28,0 28,8	9,3 9,1 9,2	8,4 8,7 8,5	6,8 5,1 6,1	0,2 1,1 0,6	- - -	4,1 3,0 3,7
FAECHERGRUPPE ZUSAMMEN	M W I	30 20 50	29,2 28,0 28,8	9,3 9,1 9,2	8,4 8,7 8,5	6,8 5,1 6,1	0,2 1,1 0,6	- - -	4,1 3,0 3,7
WIRTSCHAFTS- UND GESELL- SCHAFTSWISSENSCHAFTEN									
POLITIK- UND SOZIAL- WISSENSCHAFTEN	M W I	133 43 176	35,3 33,8 34,9	14,8 13,4 14,5	13,3 12,2 13,1	6,5 5,9 6,3	0,9 0,5 0,8	0,1 0,1 0,1	4,9 4,4 4,7
WIRTSCHAFTSWISSEN- SCHAFTEN	M W I	18 3 21	31,2 25,1 30,3	10,7 6,5 10,1	8,7 6,0 8,3	7,3 6,0 7,1	0,4 - 0,4	0,1 - 0,0	2,7 2,5 2,7
FAECHERGRUPPE ZUSAMMEN	M W I	151 46 197	34,8 33,2 34,4	14,3 12,9 14,0	12,8 11,8 12,6	6,6 5,9 6,4	0,9 0,5 0,8	0,1 0,1 0,1	4,5 4,2 4,5
MATHEMATIK, NATUR- WISSENSCHAFTEN									
MATHEMATIK	M W I	35 12 47	32,2 27,8 31,0	12,0 9,9 11,1	11,0 8,5 10,3	7,7 6,3 7,3	1,8 0,5 1,5	0,2 0,0 0,1	5,1 3,2 4,6
PHYSIK, ASTRONOMIE	M W I	20 3 23	29,1 26,8 28,8	10,1 8,5 9,9	9,1 8,0 9,0	7,5 6,7 7,3	0,8 0,8 0,8	0,1 - 0,0	4,5 4,8 4,5
CHEMIE	M W I	20 8 28	32,6 26,5 30,8	12,1 7,5 10,8	11,2 6,6 9,8	6,0 5,7 5,9	0,8 - 0,6	- - -	4,8 3,7 5,1
BIOLOGIE	M W I	22 27 49	32,2 30,9 31,5	11,7 11,4 11,5	11,8 10,9 11,3	6,5 5,4 5,9	0,3 0,2 0,3	0,4 - 0,2	4,0 4,1 4,0

ABSCHLUSSPRÜFUNGEN 1978 (WINTERSEMESTER 1977/78 UND SOMMERSEMESTER 1978)

3 DEUTSCHE ABSOLVENTEN NACH HOCHSCHULARTEN, STUDIENGANGGRUPPEN, DURCHSCHNITTSALTER UND STUDIENDAUER

PRÜFUNGSGRUPPE FAECHERGRUPPE STUDIENBEREICH	GE- SCHL.	BESTANDENE PRUEFUNGEN INSGESAMT	ALTER	HOCHSCHULBE-	ERSTIMMATRI-	HOCHSCHUL-	BEURLAUBUNG UND UNTER- BRECHUNG	STUDIUM AUSSERHALB D. BUNDESGB.	FACH- SEMESTER
				RECHTIGUNG B. ABSCHLUSS	KULATION B. ABSCHLUSS				
HOCHSCHULEN INSGESAMT									
GEOGRAPHIE	M	32	30,1	9,3	8,4	6,6	0,3	0,0	4,5
	W	10	26,8	7,8	7,3	6,5	0,4	0,2	4,7
	I	42	29,3	8,9	8,1	6,6	0,3	0,1	4,6
FAECHERGRUPPE ZUSAMMEN	M	129	31,2	11,0	10,2	6,9	0,9	0,1	4,7
	W	60	28,8	9,6	9,1	5,9	0,3	0,0	4,2
	I	189	30,5	10,5	9,8	6,5	0,7	0,1	4,5
AGRAR-, FORST- UND ERNAEHRUNGSWISSENSCHAFTEN.									
ERNAEHRUNGS- UND HAUSHALTSWISSENSCHAFTEN	M	-	-	-	-	-	-	-	-
	W	4	29,0	6,5	6,0	4,6	-	-	1,7
	I	4	29,0	6,5	6,0	4,6	-	-	1,7
FAECHERGRUPPE ZUSAMMEN	M	-	-	-	-	-	-	-	-
	W	4	29,0	6,5	6,0	4,6	-	-	1,7
	I	4	29,0	6,5	6,0	4,6	-	-	1,7
INGENIEURWISSENSCHAFTEN									
MASCHINENBAU, VERFAHRENS- TECHNIK	M	2	29,5	9,5	9,0	7,0	2,0	-	5,0
	W	-	-	-	-	-	-	-	-
	I	2	29,5	9,5	9,0	7,0	2,0	-	5,0
ELEKTROTECHNIK	M	1	36,0	13,5	13,5	5,5	-	-	5,5
	W	-	-	-	-	-	-	-	-
	I	1	36,0	13,5	13,5	5,5	-	-	5,5
FAECHERGRUPPE ZUSAMMEN	M	3	31,7	10,8	10,5	6,5	1,3	-	5,2
	W	-	-	-	-	-	-	-	-
	I	3	31,7	10,8	10,5	6,5	1,3	-	5,2
KUNST, KUNSTWISSENSCHAFT									
BILDENDE KUNST, KUNST- ERZIEHUNG, KUNST- GESCHICHTE	M	6	36,3	13,2	14,8	7,3	4,9	-	5,2
	W	8	29,3	9,1	8,7	7,2	1,2	-	3,3
	I	14	32,3	10,2	11,3	7,3	2,8	-	4,0
DARSTELLENDEN KUNST, FILM U. FERNSEHEN, THEATER- WISSENSCHAFT	M	-	-	-	-	-	-	-	-
	W	2	25,5	6,5	6,0	6,3	0,3	-	3,8
	I	2	25,5	6,5	6,0	6,3	0,3	-	3,8
GESTALTUNG	M	2	27,8	7,0	6,8	6,8	-	-	4,0
	W	8	27,3	7,0	6,4	5,5	0,8	-	2,9
	I	10	27,4	7,0	6,4	5,8	0,7	-	3,1
MUSIK	M	5	31,2	11,7	11,3	5,8	0,5	0,1	5,5
	W	16	30,8	11,3	11,0	4,3	0,0	0,0	4,2
	I	21	30,9	11,4	11,1	4,7	0,1	0,0	4,7
FAECHERGRUPPE ZUSAMMEN	M	13	33,0	11,2	12,2	6,7	2,5	0,0	5,0
	W	34	29,3	9,6	9,2	5,4	0,5	0,0	3,3
	I	47	30,3	9,9	10,0	5,8	1,0	0,0	3,8
PRUEFUNGSGRUPPE ZUSAMMEN	M	621	32,6	12,2	11,2	6,8	1,5	0,1	4,3
	W	448	31,0	11,3	10,5	6,0	1,8	0,1	3,7
	I	1069	31,9	11,8	10,9	6,5	1,6	0,1	4,0
KUNSTL. ABSCHLUSSPRUEFUNG									
SPRACH- UND KULTURWISSENSCHAFTEN									
BIBLIOTHEKSWESEN, DOKU- MENTATION, PUBLIZISTIK	M	-	-	-	-	-	-	-	-
	W	1	23,3	4,5	4,0	4,3	-	-	4,0
	I	1	23,3	4,5	4,0	4,0	-	-	4,0
FAECHERGRUPPE ZUSAMMEN	M	-	-	-	-	-	-	-	-
	W	1	23,3	4,5	4,0	4,0	-	-	4,0
	I	1	23,3	4,5	4,0	4,0	-	-	4,0
KUNST, KUNSTWISSENSCHAFT									
DARSTELLENDEN KUNST, FILM U. FERNSEHEN, THEATER- WISSENSCHAFT	M	18	26,8	6,8	6,2	6,3	0,2	-	4,9
	W	36	26,2	6,8	5,6	5,2	0,5	-	4,8
	I	54	26,4	6,8	5,8	5,6	0,4	-	4,9
MUSIK	M	284	26,0	7,1	5,4	5,5	0,3	0,1	4,2
	W	203	25,4	6,6	5,5	5,2	0,2	0,1	4,4
	I	487	25,7	6,8	5,4	5,4	0,2	0,1	4,3
FAECHERGRUPPE ZUSAMMEN	M	302	26,0	7,0	5,4	5,6	0,3	0,1	4,2
	W	239	25,5	6,6	5,5	5,2	0,2	0,1	4,4
	I	541	25,8	6,8	5,5	5,4	0,3	0,1	4,3
PRUEFUNGSGRUPPE ZUSAMMEN	M	302	26,0	7,0	5,4	5,6	0,3	0,1	4,2
	W	240	25,5	6,6	5,5	5,2	0,2	0,1	4,4
	I	542	25,8	6,8	5,5	5,4	0,3	0,1	4,3



ABSCHLUSSPRÜFUNGEN 1978 (WINTERSEMESTER 1977/78 UND SOMMERSEMESTER 1978)

3 DEUTSCHE ABSOLVENTEN NACH HOCHSCHULARTEN, STUDIENGANGGRUPPEN, DURCHSCHNITTSALTER UND STUDIENDAUER

PRÜFUNGSGRUPPE FAECHERGRUPPE STUDIENBEREICH	GE- SCHL.	BESTANDENE PRUEFUNGEN INSGESAMT	ALTER	HOCHSCHULBE- RECHTIGUNG B.ABSCHLUSS	ERSTIMMATRI- KULATION B. ABSCHLUSS	HOCHSCHUL- SEMESTER DURCHSCHNITT IN JAHREN	BEURLAUBUNG UND UNTER- BRECHUNG	STUDIUM AUSSERLAND D.BUNDESGB.	FACH- SEMESTER
HOCHSCHULEN INSGESAMT									
GRADUIERUNG									
SPRACH- UND KULTURWISSENSCHAFTEN									
THEOLOGIE, RELIGIONSLEHRE	M	122	25,2	4,8	3,8	3,8	0,1	-	3,4
	W	179	24,0	4,6	3,7	3,6	0,0	0,0	3,4
	I	301	24,5	4,6	3,7	3,7	0,1	0,0	3,4
BIBLIOTHEKSWESEN, DOKU- MENTATION, PUBLIZISTIK	M	72	27,1	7,3	5,3	4,9	0,5	0,0	3,2
	W	183	25,2	5,9	4,8	4,2	0,6	0,1	3,1
	I	255	25,8	6,3	5,0	4,4	0,6	0,1	3,1
ANGLISTIK, AMERIKANISTIK	M	19	25,5	6,5	4,6	4,5	0,2	-	3,7
	W	71	25,1	5,4	3,9	3,9	0,0	-	3,6
	I	90	25,2	5,6	4,0	4,0	0,1	-	3,7
ROMANISTIK	M	4	26,1	6,1	5,6	5,6	0,5	-	4,8
	W	22	25,6	6,1	4,6	4,5	0,2	-	3,7
	I	26	25,7	6,1	4,8	4,7	0,3	-	3,8
FAECHERGRUPPE ZUSAMMEN	M	217	25,9	5,8	4,4	4,2	0,3	0,0	3,4
	W	455	24,7	5,3	4,2	4,0	0,3	0,0	3,4
	I	672	25,1	5,5	4,3	4,0	0,3	0,0	3,4
SPORT, LEIBESERZIEHUNG									
SPORT, LEIBESERZIEHUNG	M	13	24,5	4,0	3,2	3,2	0,1	-	3,2
	W	17	21,9	3,6	3,0	3,0	-	-	3,0
	I	30	23,0	3,8	3,1	3,1	0,0	-	3,1
FAECHERGRUPPE ZUSAMMEN	M	13	24,5	4,0	3,2	3,2	0,1	-	3,2
	W	17	21,9	3,6	3,0	3,0	-	-	3,0
	I	30	23,0	3,8	3,1	3,1	0,0	-	3,1
WIRTSCHAFTS- UND GESELLSCHAFTSWISSENSCHAFTEN									
SOZIALWESEN	M	1894	26,5	5,5	4,0	3,9	0,1	0,0	3,4
	W	3435	25,4	5,1	3,8	3,7	0,1	0,0	3,4
	I	5329	25,8	5,2	3,9	3,8	0,1	0,0	3,4
VERWALTUNGSWISSENSCHAFT, VERWALTUNGSWESEN	M	634	27,4	4,6	2,9	3,0	0,1	0,0	2,7
	W	255	23,7	3,8	3,2	3,2	0,1	-	3,0
	I	889	26,3	4,4	3,0	3,1	0,1	0,0	2,7
WIRTSCHAFTSWISSENSCHAFTEN	M	3423	25,8	5,1	3,8	3,7	0,1	0,0	3,4
	W	655	24,9	4,7	3,7	3,6	0,0	0,0	3,4
	I	4078	25,6	5,0	3,8	3,7	0,1	0,0	3,4
WIRTSCHAFTSINGENIEUR- WESEN	M	289	26,6	6,2	5,2	4,8	0,3	-	3,1
	W	16	24,2	5,2	4,6	4,4	0,0	-	3,0
	I	305	26,5	6,2	5,2	4,8	0,3	-	3,1
FAECHERGRUPPE ZUSAMMEN	M	6240	26,2	5,2	3,8	3,8	0,1	0,0	3,3
	W	4361	25,2	5,0	3,7	3,7	0,1	0,0	3,4
	I	10601	25,8	5,1	3,8	3,7	0,1	0,0	3,4
MATHEMATIK, NATURWISSENSCHAFTEN									
MATHEMATIK	M	32	25,9	5,6	4,6	4,3	0,0	-	3,7
	W	9	24,5	4,6	4,1	4,1	-	-	4,1
	I	41	25,6	5,4	4,5	4,2	0,0	-	3,8
INFORMATIK	M	248	25,6	5,4	4,3	4,2	0,1	-	3,9
	W	33	24,3	4,9	4,0	4,0	-	-	3,8
	I	281	25,5	5,3	4,3	4,2	0,1	-	3,9
PHYSIK, ASTRONOMIE	M	2	26,0	4,8	4,3	4,5	-	-	4,5
	W	-	-	-	-	-	-	-	-
	I	2	26,0	4,8	4,3	4,5	-	-	4,5
CHEMIE	M	306	25,5	5,6	4,5	4,6	0,2	-	4,1
	W	90	24,1	5,0	4,1	4,2	0,0	-	3,8
	I	396	25,2	5,4	4,4	4,5	0,2	-	4,1
FAECHERGRUPPE ZUSAMMEN	M	588	25,6	5,5	4,4	4,4	0,2	-	4,0
	W	132	24,2	4,9	4,1	4,1	0,0	-	3,8
	I	720	25,3	5,4	4,4	4,4	0,1	-	4,0
AGRAR-, FORST- UND ERNAERUNGSWISSENSCHAFTEN									
AGRARWISSENSCHAFTEN	M	340	25,0	4,9	3,8	3,7	0,1	0,0	3,3
	W	68	24,5	5,1	3,7	3,7	0,0	0,1	3,5
	I	408	24,9	4,9	3,8	3,7	0,1	0,0	3,4
GARTENBAU, LANDESPFLEGE	M	227	25,2	5,0	3,8	3,7	0,1	-	3,5
	W	104	23,9	4,7	3,6	3,6	0,1	-	3,4
	I	331	24,8	4,9	3,7	3,7	0,1	-	3,5
FORSTWISSENSCHAFT, HOLZWIRTSCHAFT	M	138	25,2	5,1	4,0	3,9	0,1	-	3,6
	W	3	23,0	4,5	4,0	4,0	-	-	4,0
	I	141	25,2	5,1	4,0	3,9	0,1	-	3,6
ERNAERUNGS- UND HAUSHALTSWISSENSCHAFTEN	M	13	24,8	4,2	3,7	3,7	0,1	-	3,4
	W	92	23,9	4,8	3,8	3,8	0,0	-	3,5
	I	105	24,0	4,5	3,8	3,8	0,0	-	3,5

ABSCHLUSSPRÜFUNGEN 1978 (WINTERSEMESTER 1977/78 UND SOMMERSEMESTER 1978)

3 DEUTSCHE ABSOLVENTEN NACH HOCHSCHULARTEN, STUDIENGANGGRUPPEN, DURCHSCHNITTSALTER UND STUDIENDAUER

PRÜFUNGSGRUPPE FAECHERGRUPPE STUDIENBEREICH	6E- SCHL.	BESTANDENE PRUEFUNGEN INSGESAMT	ALTER	HOCHSCHULBE-	ERSTIMMATRI-	HOCHSCHUL-	BEURLAUBUNG	STUDIUM	FACH-
				RECHTIGUNG B.ABSCHLUSS	KULATION B. ABSCHLUSS	SEMESTER DURCHSCHNITT	UND UNTER- BRECHUNG IN JAHREN	AUSSERHALB D.BUNDESGBB.	
HOCHSCHULEN INSGESAMT									
FAECHERGRUPPE ZUSAMMEN	M	718	25,1	4,9	3,8	3,7	0,1	0,0	3,4
	W	267	24,1	4,7	3,7	3,7	0,0	0,0	3,5
	I	985	24,8	4,9	3,8	3,7	0,1	0,0	3,5
INGENIEURWISSENSCHAFTEN									
BERGBAU, HUETTENWESEN	M	29	25,4	5,1	4,1	4,1	0,1	-	3,4
	W	2	25,5	7,3	3,5	3,5	-	-	2,8
	I	31	25,4	5,3	4,0	4,1	0,1	-	3,3
MASCHINENAUFVERFAHRENS- TECHNIK	M	4826	25,8	5,1	4,0	4,0	0,1	0,0	3,6
	W	241	24,1	4,6	3,9	3,9	0,1	0,0	3,7
	I	5067	25,8	5,1	4,0	4,0	0,1	0,0	3,6
ELEKTROTECHNIK	M	4370	25,2	5,2	4,0	4,0	0,1	0,0	3,7
	W	60	24,5	5,2	4,0	4,0	0,1	-	3,7
	I	4430	25,2	5,2	4,0	4,0	0,1	0,0	3,7
NAUTIK, SCHIFFSTECHNIK	M	189	26,1	5,5	3,9	3,7	0,2	-	3,5
	W	2	25,8	8,0	3,0	3,0	-	-	3,0
	I	194	26,1	5,5	3,9	3,7	0,2	-	3,5
ARCHITEKTUR, INNEN- ARCHITEKTUR	M	1639	25,5	5,5	4,4	4,3	0,2	0,0	4,0
	W	719	24,6	5,1	4,2	4,2	0,0	-	4,1
	I	2358	25,2	5,4	4,4	4,3	0,2	0,0	4,0
BAUINGENIEURWESEN	M	1878	25,1	5,2	4,1	4,1	0,2	0,0	3,8
	W	137	24,0	4,6	4,0	4,0	0,1	-	3,8
	I	2015	25,1	5,1	4,1	4,1	0,2	0,0	3,8
VERMESSUNGSWESEN	M	505	24,4	4,9	3,9	3,8	0,1	-	3,5
	W	37	23,0	4,1	3,5	3,5	0,0	-	3,4
	I	542	24,3	4,9	3,8	3,8	0,1	-	3,5
FAECHERGRUPPE ZUSAMMEN	M	13436	25,5	5,2	4,1	4,0	0,1	0,0	3,7
	W	1198	24,4	4,9	4,1	4,1	0,1	0,0	3,9
	I	14634	25,4	5,2	4,1	4,0	0,1	0,0	3,7
KUNST, KUNSTWISSENSCHAFT									
BILDENDE KUNST, KUNST- ERZIEHUNG, KUNST- GESCHICHTE	M	47	26,2	6,3	4,5	4,5	0,1	0,1	4,2
	W	52	25,8	5,5	4,6	4,4	0,0	0,2	4,2
	I	99	26,0	5,9	4,6	4,5	0,1	0,1	4,2
GESTALTUNG	M	537	26,2	5,7	4,7	4,6	0,2	0,0	4,2
	W	562	24,5	5,0	4,3	4,3	0,1	0,0	4,2
	I	1099	25,3	5,4	4,5	4,4	0,1	0,0	4,2
MUSIK	M	4	24,6	4,0	3,1	3,1	-	-	3,0
	W	5	21,9	3,5	3,0	3,0	-	-	3,0
	I	9	23,1	3,7	3,1	3,1	-	-	3,0
FAECHERGRUPPE ZUSAMMEN	M	588	26,2	5,8	4,7	4,6	0,2	0,0	4,2
	W	619	24,6	5,1	4,3	4,3	0,1	0,0	4,1
	I	1207	25,4	5,4	4,5	4,4	0,1	0,0	4,2
PRUEFUNGSGRUPPE ZUSAMMEN	M	21800	25,7	5,2	4,0	4,0	0,1	0,0	3,6
	W	7049	24,9	5,0	3,9	3,8	0,1	0,0	3,6
	I	28849	25,5	5,1	4,0	3,9	0,1	0,0	3,6
SONSTIGER AB- SCHLUSS									
SPORT, LEIBESERZIEHUNG									
SPORT, LEIBESERZIEHUNG	M	3	28,5	9,0	6,8	5,8	1,3	0,2	4,0
	W	-	-	-	-	-	-	-	-
	I	3	28,5	9,0	6,8	5,8	1,3	0,2	4,0
FAECHERGRUPPE ZUSAMMEN	M	3	28,5	9,0	6,8	5,8	1,3	0,2	4,0
	W	-	-	-	-	-	-	-	-
	I	3	28,5	9,0	6,8	5,8	1,3	0,2	4,0
WIRTSCHAFTS- UND GESELL- SCHAFTSWISSENSCHAFTEN									
POLITIK- UND SOZIAL- WISSENSCHAFTEN	M	63	28,4	4,4	3,3	3,4	0,0	-	3,1
	W	22	28,2	4,2	3,1	3,3	0,0	-	3,0
	I	85	28,4	4,4	3,3	3,4	0,0	-	3,1
SOZIALWESEN	M	6	30,8	11,7	10,9	7,4	4,3	0,2	3,3
	W	4	28,2	9,6	9,3	9,4	0,5	0,3	2,6
	I	10	29,7	10,9	10,3	8,2	2,8	0,2	3,1
WIRTSCHAFTSWISSEN- SCHAFTEN	M	142	27,6	4,5	3,3	3,4	0,1	-	3,0
	W	36	28,6	4,4	3,3	3,3	0,1	-	3,0
	I	178	27,8	4,5	3,3	3,4	0,1	-	3,0
WIRTSCHAFTSINGENIEUR- WESEN	M	42	27,7	7,4	6,4	5,3	0,1	-	1,2
	W	-	-	-	-	-	-	-	-
	I	42	27,7	7,4	6,4	5,3	0,1	-	1,2
FAECHERGRUPPE ZUSAMMEN	M	253	27,9	5,1	4,0	3,8	0,2	0,0	2,8
	W	62	28,4	4,7	3,6	3,7	0,1	0,0	3,0
	I	315	28,0	5,0	3,9	3,8	0,2	0,0	2,8

ABSCHLUSSPRÜFUNGEN 1978 (WINTERSEMESTER 1977/78 UND SOMMERSEMESTER 1978)

3 DEUTSCHE ABSOLVENTEN NACH HOCHSCHULARTEN, STUDIENGANGGRUPPEN, DURCHSCHNITTSALTER UND STUDIENDAUER

PRÜFUNGSGRUPPE FAECHERGRUPPE STUDIENBEREICH	GE- SCHL.	BESTANDENE PRUEFUNGEN INSGESAMT	ALTER	HOCHSCHULBE-	ERSTIMMATRI-	HOCHSCHUL-	BEURLAUBUNG UND UNTER- BRECHUNG	STUDIUM AUSSERHALB D. BUNDESSEB.	FACH- SEMESTER
				RECHTIGUNG B. ABSCHLUSS	KULATION B. ABSCHLUSS				
HOCHSCHULEN INSGESAMT									
AGRAR-, FORST- UND ERNAERUNGSWISSENSCHAFTEN									
AGRARWISSENSCHAFTEN	M	14	25,7	6,4	4,1	4,5	0,1	-	2,9
	W	-	-	-	-	-	-	-	-
	I	14	25,7	6,4	4,1	4,5	0,1	-	2,9
FAECHERGRUPPE ZUSAMMEN	M	14	25,7	6,4	4,1	4,5	0,1	-	2,9
	W	-	-	-	-	-	-	-	-
	I	14	25,7	6,4	4,1	4,5	0,1	-	2,9
INGENIEURWISSENSCHAFTEN									
MASCHINENBAU, VERFAHRENS- TECHNIK	M	5	31,6	12,4	11,3	8,9	0,1	-	2,4
	W	-	-	-	-	-	-	-	-
	I	5	31,6	12,4	11,3	8,9	0,1	-	2,4
ARCHITEKTUR, INNEN- ARCHITEKTUR	M	2	29,0	9,0	8,5	8,5	0,8	-	2,0
	W	1	26,3	7,0	6,5	7,0	-	-	2,3
	I	3	28,1	8,3	7,8	8,0	0,5	-	2,3
FAECHERGRUPPE ZUSAMMEN	M	7	30,8	11,4	10,5	8,8	0,3	-	2,3
	W	1	26,3	7,0	6,5	7,0	-	-	2,3
	I	8	30,2	10,9	10,0	8,6	0,3	-	2,3
KUNST, KUNSTWISSENSCHAFT									
BILDENDE KUNST, KUNST- ERZIEHUNG, KUNST- GESCHICHTE	M	22	27,4	7,9	6,7	5,9	0,5	-	5,1
	W	13	26,9	6,3	6,1	5,1	0,1	-	4,4
	I	35	27,2	7,2	6,5	5,6	0,3	-	4,8
DARSTELLENDE KUNST, FILM U. FERNSEHEN, THEATER- WISSENSCHAFT	M	7	27,5	6,9	5,4	5,0	1,1	-	3,8
	W	19	28,5	6,9	6,2	4,7	1,2	-	3,0
	I	26	28,2	6,9	6,0	4,8	1,2	-	3,2
GESTALTUNG	M	30	27,9	7,9	6,4	5,6	0,6	0,0	4,7
	W	15	28,5	7,4	6,2	5,8	0,4	0,0	5,1
	I	45	28,1	7,7	6,3	5,7	0,5	0,0	4,9
MUSIK	M	28	24,6	5,8	5,1	4,9	0,1	0,1	4,2
	W	17	24,9	6,8	6,1	5,9	0,3	-	5,0
	I	45	24,7	6,2	5,5	5,3	0,2	0,1	4,5
FAECHERGRUPPE ZUSAMMEN	M	87	26,7	7,1	6,0	5,4	0,5	0,0	4,6
	W	64	27,2	6,9	6,2	5,4	0,5	0,0	4,3
	I	151	26,9	7,0	6,1	5,4	0,5	0,0	4,5
PRUEFUNGSGRUPPE ZUSAMMEN	M	364	27,6	5,8	4,6	4,3	0,3	0,0	3,2
	W	127	27,8	5,8	4,9	4,6	0,3	0,0	3,6
	I	491	27,6	5,8	4,7	4,4	0,3	0,0	3,3
INSGESAMT	M	70716	27,4	7,2	6,1	5,6	0,3	0,0	4,8
	W	37465	25,8	6,0	5,1	4,8	0,2	0,0	4,3
	I	108181	26,8	6,8	5,7	5,3	0,3	0,0	4,7

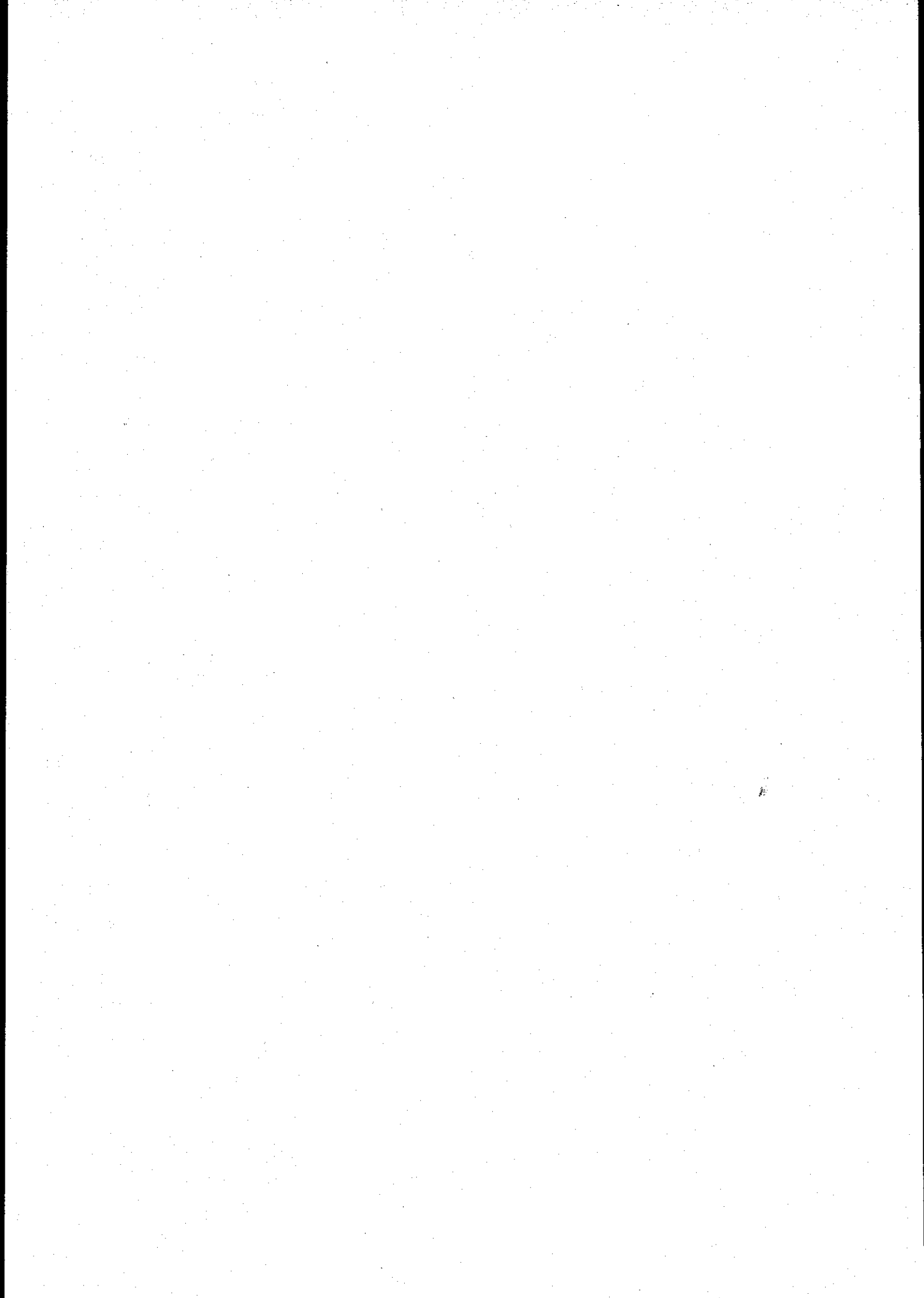

A n h a n g



noch: **Angaben zur Person**

noch: Frage 9

noch: KA **1**

Falls die Studienberechtigung im Bundesgebiet erworben wurde:

c) Art dieser 1. Berechtigung zum Hochschulstudium

Hochschulreife (allgemein oder fachgebunden)   **77**

Fachhochschulreife   **78**

Begabten-/Sonderprüfung   **79**

andere Berechtigung oder keine Berechtigung erforderlich   **80**

Falls die Studienberechtigung außerhalb des Bundesgebietes erworben wurde:

c) Art dieser Berechtigung zum Hochschulstudium im Bundesgebiet

Schulbildung im Heimatland oder Drittland . . . .

. . . . ohne Universitätsstudium im Heimatland oder Drittland, ohne Besuch des Studienkollegs und ohne Feststellungsprüfung im Bundesgebiet   **81**

. . . . und Universitätsstudium im Heimatland oder Drittland   **82**

. . . . und Ablegung einer Feststellungsprüfung im Bundesgebiet   **83**

**Studienverlauf**

KA **2** 1

⑩ Erste Einschreibung/Immatrikulation

In welchem Semester waren Sie erstmals an einer Hochschule im Bundesgebiet immatrikuliert?

Sommersemester   19   **12-14**  
Jahr

Wintersemester   2 19   / .....  
Jahr(e)

⑪ Hochschulsemester

a) Wie viele Semester waren Sie bisher an Hochschulen im Bundesgebiet immatrikuliert?

(einschließl. Urlaubssemester, ohne Studienkolleg)   **15-16**

darunter Urlaubssemester   **17**

und zwar (ohne Urlaubssemester):

an Fachhochschulen   **18-19**

an wissenschaftlichen, Kunst-, oder Gesamthochschulen   **20-21**

b) Welches Semester ist bei den angegebenen Hochschulsemestern als letztes gezählt worden?

Sommersemester   1 19   **22-24**  
Jahr

Wintersemester   2 19   / .....  
Jahr(e)

⑫ Studienunterbrechung

Haben Sie Ihr Studium unterbrochen? (nicht Urlaubssemester)

nein   0 0 **25-26**

wenn ja, für wie viele Semester?   **25-26**

⑬ Studium außerhalb des Bundesgebietes

Haben Sie an Hochschulen außerhalb des Bundesgebietes studiert?

wenn ja,

1. Land . . . . .     **27-29**

Anzahl der Monate   **30-31**

2. Land . . . . .     **32-34**

Anzahl der Monate   **35-36**

3. Land . . . . .     **37-39**

Anzahl der Monate   **40-41**

⑭ Bereits bestandene Abschlußprüfungen (nicht Teilprüfungen)

Haben Sie bereits früher Abschlußprüfungen für ein Hochschulstudium mit Erfolg abgelegt?

Falls nein, weiter bei Frage 15

Falls ja, Art der Prüfung bitte nach dem Schlüssel (S. 4) einsetzen. Dort nicht genannte Prüfungen in Klartext angeben.

Als Abschlußprüfungen zählen auch 1. Staatsprüfungen für das Lehramt, die 1. juristische Staatsprüfung und die Promotion.

1. Prüfung

a) Art der Prüfung   **42-43**

b) Studienfach/-fächer (mehrere Fächer nur bei Lehramtsprüfungen nennen)

1. . . . .     **44-46**

2. . . . .     **47-49**

3. . . . .     **50-52**

c) Monat und Jahr der Prüfung

**53-54**  
Monat

19   **55-56**  
Jahr

2. Prüfung

a) Art der Prüfung   **57-58**

b) Studienfach/-fächer (mehrere Fächer nur bei Lehramtsprüfungen nennen)

1. . . . .     **59-61**

2. . . . .     **62-64**

3. . . . .     **65-67**

c) Monat und Jahr der Prüfung

**68-69**  
Monat

19   **70-71**  
Jahr

## Angaben zur Prüfung

KA 3 1

(frei für Angabe „Art des Studiums“)

0 0 12-13

**15** Fachsemester

a) Wie viele Fachsemester haben Sie im Hinblick auf die **jetzt** anstehende Prüfung studiert?

    14-15

**(ohne** Urlaubssemester, aber **einschl.** der für die jetzige Prüfung angerechneten Semester aus anderen Studiengängen – bei Wechsel der angestrebten Abschlußprüfung und/oder des Studienfachs).

b) Wie viele davon werden Ihnen aus einem anderen Studiengang angerechnet?

  16

**16** Art der jetzt anstehenden Prüfung

a) Art der Prüfung bitte nach dem Schlüssel (S. 4) einsetzen. Dort nicht genannte Prüfungen in Klartext angeben.

    17-18

b) Ist dies eine Ergänzungs-, Erweiterungs-, Zusatzprüfung oder Abschluß nach Aufbaustudium?

nein   0 19  
ja   1

c) Wiederholen Sie mit dieser Prüfung eine früher nicht bestandene?

nein   0 20  
wenn ja, 1. Wiederholung   1  
2. Wiederholung   2

**17** Studienfach der anstehenden Prüfung

Frage 17 bitte **nicht** beantworten, wenn Sie eine **Lehramtsprüfung** ablegen. Dann weiter ab Frage 18

        22-24

Die Fragen Nr. 18 und 19 betreffen nur Prüfungen für das Lehramt

**18** Anzahl der Unterrichtsfächer, für die Sie in der **jetzt** anstehenden Prüfung die Lehrbefähigung erwerben wollen.

  1 21  
  2  
  3  
  4

und zwar (bei mehreren Fächern unter 1 dasjenige einsetzen, in dem Sie die schriftliche Prüfungsarbeit vorlegen)

	Fächersch.	Länderausw.	
1. ....			22-27
2. ....			28-33
3. ....			34-39
4. ....			40-45

**19** Wird mit der **jetzt** anstehenden Prüfung die 1. Staatsprüfung für das Lehramt **insgesamt abgeschlossen**?

Ja. Diese Prüfung umfaßt **alle** Teilprüfungen   0 46

Ja. Teilprüfungen wurden **bereits früher** abgelegt in dem Fach / den Fächern   1 46

	Fächersch.	Länderausw.	
1. ....			47-52
2. ....			53-58
3. ....			59-64

Nein.   2 46

Es folgen später Teilprüfungen für das Fach / die Fächer

	Länderausw.	
1. ....		50-52
2. ....		56-58
3. ....		62-64

### Nur vom Prüfungsamt / Prüfungsausschuß auszufüllen

**20** Datum des Abschlusses der Prüfung

              65-70  
Tag    Monat    Jahr

**21** Gesamtergebnis der Prüfung

Bestanden   1 71

Nicht bestanden, mit Wiederholungsmöglichkeit   2

Nicht bestanden, ohne Wiederholungsmöglichkeit   0

**22** Betrifft nur **Lehramtsprüfungen**

Ergebnis der Prüfung in den einzelnen Fächern (Reihenfolge der Fächer wie in Frage 18)

	bestanden	nicht bestanden	
1. Unterrichtsfach			72
2. Unterrichtsfach			73
3. Unterrichtsfach			74
4. Unterrichtsfach			75



## Erläuterungen

Soweit bei Fragen Antworten vorgegeben sind, kreuzen Sie bitte das zutreffende Kästchen an

schrattierte Kästchen bitte freilassen.

In offene Kästchen (Markierungsfelder) ist je 1 Buchstabe (Blockschrift) bzw. eine Zahl einzutragen. Schreiben Sie für ä, ö, ü, ß bitte AE, OE, UE, SS und kürzen Sie den Text ggf. sinnvoll ab.

Bei Zahlen ggf. die Felder durch Vorstellen mit Nullen auffüllen, so daß im ganz links stehenden Kästchen mit der Antwort begonnen wird.

Bei punktierten Linien wird um Klartextangaben gebeten

## Beispiele

	1
X	2

--	--	--

M	U	E	N	S	T	E	R	W	E	S	T	F.
---	---	---	---	---	---	---	---	---	---	---	---	----

Geburtsort lt. Personalausweis bzw. Paß

0	2	0	8	4	9
Tag		Monat		Jahr	

## MASCHINENBAU

### Bundesgebiet:

Bundesrepublik Deutschland mit Berlin (West)

### Hochschulen

Wissenschaftliche, Kunst- und Fachhochschulen.

Wissenschaftliche Hochschulen schließen  
Erziehungswissenschaftliche, Pädagogische,  
Sport- und Kirchliche Hochschulen sowie  
Gesamthochschulen ein.

Kunsthochschulen schließen Musikhochschulen ein.

Als Fachhochschulen zählen **auch** die (früheren)  
Ingenieur- und höheren Fachschulen.

**Hochschulsemester** sind alle Semester, die Sie irgendwann  
im Hochschulbereich immatrikuliert waren.  
Sie müssen nicht in Beziehung zur jetzt anstehenden  
Prüfung stehen.

**Fachsemester** sind die Semester, in denen Sie im  
Hinblick auf die **jetzt** anstehende Abschlußprüfung  
studiert haben. Dazu können auch Semester aus  
einem anderen Studienfach oder einem Studium mit  
anderem Abschluß gehören, wenn sie jetzt angerechnet  
werden.

Zu Frage ⑭ und ⑰

### Signierschlüssel für Abschlußprüfungen

Abschlußprüfungen	Signierziffer
Diplomprüfung	01
Magisterprüfung	02
Lizentiatenprüfung	03
Kirchliche Abschlußprüfung / Theologisches Examen an der Fakultät	04
Staatsexamen (außer Lehramtsprüfungen)	05
Promotion, die eine Abschlußprüfung voraussetzt	06
Promotion, die <b>keine</b> Abschlußprüfung voraussetzt	07
Graduierung an Fachhochschulen	40

noch: Abschlußprüfungen

Signierziffer

Staatsprüfung für das Lehramt an:

Grundschulen	21
Grund- und Hauptschulen	22
Realschulen	23
Unter- und Mittelstufen der Gymnasien (Kleine Fakultas)	24
Gymnasien (Höhere Schulen)	25
Sonderschulen	26
Berufsbildenden Schulen	27
Handelsschulen	28

Fachlehrer für musisch-tech. Fächer  
(nur für Stud. bis 4 Sem. bis '75)

41

Staatsprüfung für sonstige Lehrämter  
(**außer** Stufenlehrämter)

29

Zusatz-, Ergänzungs- oder Erweiterungsprüfungen  
für das Lehramt an

Grundschulen	31
Grund- und Hauptschulen	32
Realschulen	33
Gymnasien	34
Sonderschulen	35
Berufsbildenden Schulen	36

Zusatzprüfung für sonstige Lehrämter  
(**außer** Stufenlehrämter)

38

Stufenlehrer:

Primarstufenlehrer	42
Lehrer für Sekundarstufe I	43
Lehrer für Sekundarstufe II	44

Bühnenreifeprüfung (Abt. Oper u. Abt. Schauspiel)

70

Konzertreifeprüfung (Künstlerische Ausbildung)

71

Privatmusiklehrerprüfung

72

Kirchenmusikprüfung A

73

Kirchenmusikprüfung B

74

Kirchenmusikprüfung C

78

Solistenprüfung

79

Abschlußprüfung für  
Sozialarbeiter u. Sozialpädagogen

75

Diplombibliothekarpfprüfung für den

Dienst an öffentlichen Büchereien

76

Staatliche Technikerprüfung für Land- und Obstbau

77

Sonstiger Abschluß bzw. sonstige Abschlußprüfung  
im Bundesgebiet

50

Abschlußprüfung außerhalb des Bundesgebietes

60

**Rechtsgrundlage** ist das Gesetz über eine Bundesstatistik für das Hochschulwesen vom 31.8.1971 (BGBl. I S.1473) i.V. mit dem Gesetz über die Statistik für Bundeszwecke vom 3.9.1953 (BGBl. I S. 1314). Danach sind Sie gegenüber den Erhebungsstellen auskunftspflichtig. Einzelangaben über Ihre persönlichen und sachlichen Verhältnisse sind von den Auskunftsberechtigten geheimzuhaltend. Zulässig ist jedoch die Weiterleitung von Einzelangaben ohne Nennung von Namen und Anschrift durch die Statistischen Ämter und die erhebende Hochschule bzw. das Prüfungsamt an die fachlich zuständigen obersten Bundes- und Landesbehörden sowie an die von diesen bestimmten Stellen und Personen auf Verlangen und - soweit dies ohne Gefährdung der Geheimhaltung möglich ist - durch die Statistischen Ämter für wissenschaftliche Zwecke.

Von der Hochschule bzw. dem Prüfungsamt dürfen Ihre Angaben für verwaltungsinterne Zwecke auch mit Namen und Anschrift verwendet werden. Die Verpflichtung zur Geheimhaltung gilt auch für die Stellen und Personen, denen Einzelangaben weitergeleitet werden.

Übersicht 1

Prüfungsgruppen und Abschlußprüfungen

Die Schlüsselzahlen in Klammern entsprechen den Signaturen der Abschlußprüfungen  
in der bundeseinheitlichen Studenten- und Prüfungsstatistik

Stand: WS 1977/78

Diplom

(01) Diplom

LA Berufliches Schulwesen

(27) LA berufsbildende Schulen

(28) LA Handelsschulen

Magister/Lizentiat

(02) Magister

(03) Lizentiat

Sonstiges LA

(29) Sonstiges LA

Kirchliche/Theologische Prüfung

(04) Kirchliche/Theologische Prüfung

Zusatzprüfung LA

Staatsexamen (ohne LA)

(05) Staatsexamen (ohne LA)

(31) Zusatzprüfung LA Grundschulen

(32) Zusatzprüfung LA Grund- und Hauptschulen

(33) Zusatzprüfung LA Realschulen

(34) Zusatzprüfung LA Gymnasien

(35) Zusatzprüfung LA Schulen für Behinderte (Sonderschulen)

(36) Zusatzprüfung LA berufsbildende Schulen

(38) Zusatzprüfung sonstiges LA

Promotion

(06) Promotion (Abschlußprüfung vorausgesetzt)

(07) Promotion ohne vorausgesetzte Abschlußprüfung

Künstlerische Abschlußprüfung

LA Grund- und Hauptschulen

(21) LA Grundschulen

(22) LA Grund- und Hauptschulen

(41) LA musisch-technische Fächer

(42) LA Primarstufe

(70) Bühnenreife (Oper und Schauspiel)

(71) Konzertreife (künstlerische Ausbildung)

(72) Privatmusiklehrer

(73) Kirchenmusikprüfung A

(74) Kirchenmusikprüfung B

(78) Kirchenmusikprüfung C

(79) Solistenprüfung

LA Realschulen

(23) LA Realschulen

(43) LA Sekundarstufe I

Graduierung

LA Gymnasien

(24) LA Unter- und Mittelstufe der Gymnasien

(25) LA Gymnasien

(44) LA Sekundarstufe II

(40) Graduierung an Fachhochschulen

(75) Abschluß für Sozialarbeiter/Sozialpädagogen

(76) Diplombibliothekarpfprüfung

(77) Staatliche Technikerprüfung für Land-/Obstbau

LA Schulen für Behinderte

(26) LA Schulen für Behinderte (Sonderschulen)

Sonstiger Abschluß

(50) Sonstiger Abschluß im Bundesgebiet

Schematische Darstellung der Fächergliederung

Einheiten	Fächergruppen	Studienbereiche	Studienfächer	Fachrichtungen	Hochschul-/landesspezifische Fächer und Fachrichtungen
(Spalte)	(1)	(2)	(3)	(4)	(5)
Anzahl der Einheiten	9	47	200 - 300	200 - 300	100 - 200
			zusammen Bundesstatistik: ca. 200 - 500		
			insgesamt: ca. 500 - 600		
Einheit wird aggregiert (aus Einheiten der Spalte/n)	ja (2)	ja (3)	teilweise z.T. (4)+(5)	teilweise z.T. (5)	nein -
Gliederung	vollständig	Auswahl	Beispiele		

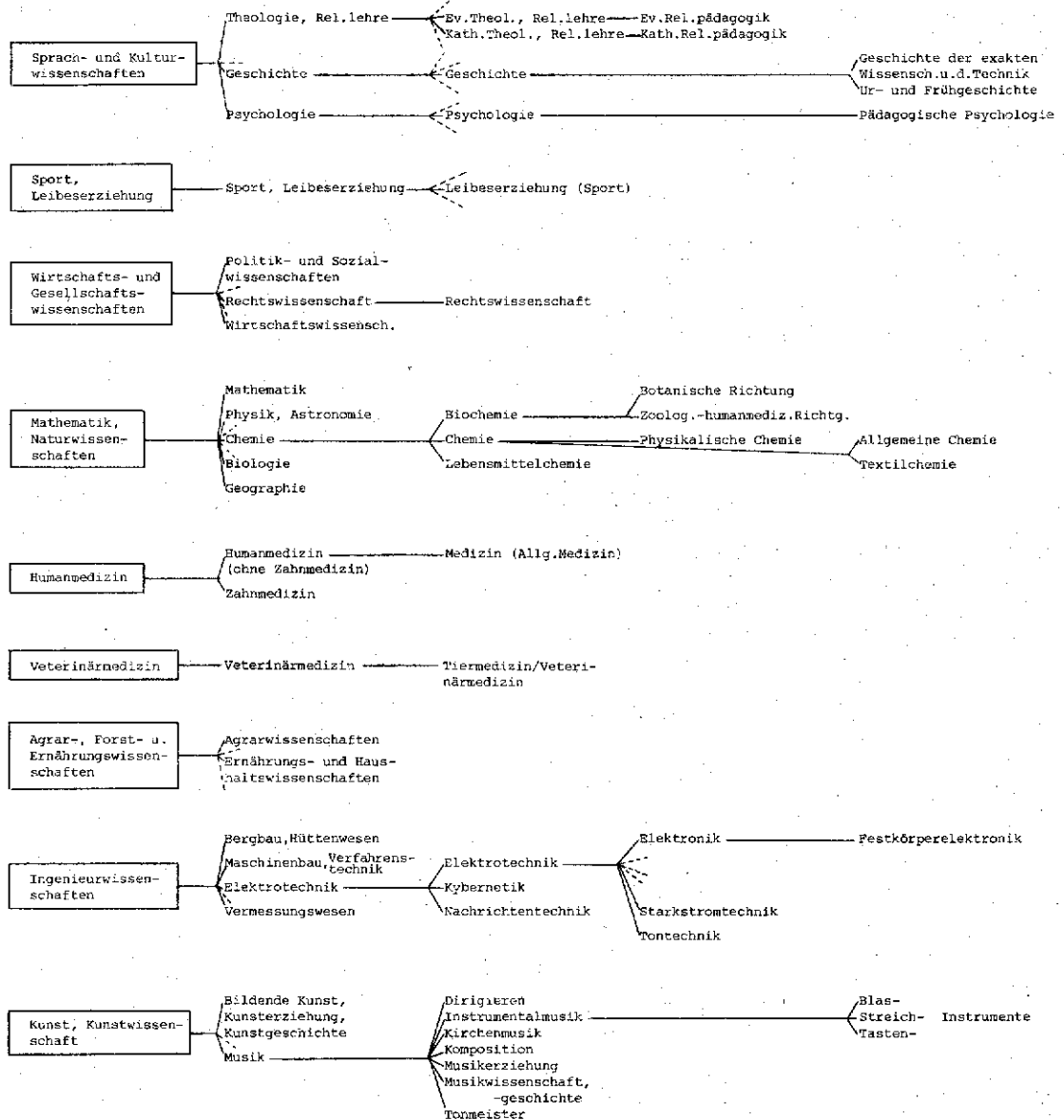

Anwendungsbereich (Beispiele)	Schnellmeldungen "Eckdaten", Übersichtstabellen in zusammenfassenden Veröffentlichungen	Standardtabellen für Veröffentlichungen Verknüpfungseinheiten für verschiedene Hochschulstatistiken	Arbeitstabellen in unterschiedlicher Gliederungstiefe (entsprechend den Bedürfnissen für Bundes- und Länderstatistiken sowie für einzelne Hochschulen) Sonderaufbereitungen für Dokumentations- und Planungsaufgaben
-------------------------------	--	--	---

Fächergruppen, Studienbereiche und StudienfächerFächergruppeStudienbereiche

(Schlüsselzahl) Studienfächer laut Signierschlüssel der bundeseinheitlichen Studenten- und Prüfungsstatistik Stand: WS 1977/78

Sprach- und KulturwissenschaftenTheologie, Religionslehre

- (004) Altkatholische Theologie,  
- Religionslehre  
(053) Evangelische Theologie,  
- Religionslehre  
(086) Katholische Theologie,  
- Religionslehre  
(243) Religionspädagogik/Kirchliche  
Bildungsarbeit

Philosophie

- (127) Philosophie  
(136) Religionswissenschaft

Geschichte

- (012) Archäologie  
(031) Byzantinistik  
(068) Geschichte  
(106) Mediävistik

Bibliothekswesen, Dokumentation, Publizistik

- (022) Bibliothekswissenschaft/  
Bibliothekswesen  
(037) Dokumentationswissenschaft  
(133) Publizistik/Zeitungswissenschaft

Allgemeine und vergleichende Literatur- und Sprachwissenschaft

- (188) Allgemeine und vergleichende  
Literaturwissenschaft  
(152) Allgemeine und vergleichende  
Sprachwissenschaft  
(197) Dolmetscher/Übersetzer  
(ohne nähere Angabe)  
(101) Linguistik  
(244) Phonetik und sprachliche Kommunikation

Altphilologie (Klassische Philologie),  
Neugriechisch

- (005) Altphilologie/Klass. Philologie  
(070) Griechisch  
(095) Latein  
(112) Mittellatein  
(118) Neugriechisch

Germanistik (Deutsch, germanische Sprachen ohne  
Anglistik)

- (251) Angewandte deutsche Philologie  
(Deutschlehrer im Ausland)  
(034) Dänisch  
(036) Deutsch  
(046) Dolmetscher Deutsch  
(047) Dolmetscher Niederländisch  
(067) Germanistik (nicht für Lehramtskandidaten)  
(082) Isländisch  
(119) Niederländisch  
(120) Nordistik/Skandinavistik  
(121) Norwegisch  
(143) Schwedisch  
(167) Übersetzer Deutsch  
(168) Übersetzer Niederländisch  
(174) Volkskunde

Anglistik, Amerikanistik

- (006) Amerikakunde, Amerikanistik  
(008) Anglistik (nicht für Lehramtskandidaten)  
(042) Dolmetscher Englisch  
(049) Englisch  
(163) Übersetzer Englisch

Romanistik

- (038) Dolmetscher Französisch  
(039) Dolmetscher Italienisch  
(041) Dolmetscher Portugiesisch  
(040) Dolmetscher Spanisch  
(059) Französisch  
(084) Italienisch  
(131) Portugiesisch  
(137) Romanistik (nicht für Lehramtskandidaten)  
(138) Rumänisch  
(150) Spanisch  
(159) Übersetzer Französisch  
(160) Übersetzer Italienisch  
(162) Übersetzer Portugiesisch  
(161) Übersetzer Spanisch

Slawistik, Baltistik, Finno-Ugristik

- (016) Baltistik  
(030) Bulgarisch  
(044) Dolmetscher Polnisch  
(043) Dolmetscher Russisch  
(055) Finnisch  
(056) Finno-Ugristik  
(130) Polnisch  
(139) Russisch  
(146) Slawistik (nicht für Lehramtskandidaten)  
(153) Südslawisch  
(157) Tschechisch  
(165) Übersetzer Polnisch  
(164) Übersetzer Russisch  
(169) Ungarisch

Außereuropäische Sprach- und Kultur-  
wissenschaften

- (001) Ägyptologie  
(002) Afrikanistik  
(010) Arabisch/Arabistik  
(232) Assyriologie  
(015) Autochthone Sprachen und Kulturen Afri-  
kas, Australasiens sowie Mittel- und  
Südamerikas  
(045) Dolmetscher Arabisch  
(073) Hebräisch  
(233) Hethitologie, Hethitisch, Hethitologie  
(078) Indologie  
(081) Iranistik  
(083) Islamwissenschaft  
(085) Japanologie  
(198) Judaistik  
(238) Koreanistik  
(122) Orientalistik  
(123) Ostasiatische Philologie  
(141) Semitistik  
(145) Sinologie/Chinesisch  
(158) Turkologie  
(166) Übersetzer Arabisch  
(173) Völkerkunde  
(187) Zentralasiatische Sprachen

Psychologie

- (246) Entwicklungs- und Erziehungspsychologie

- (132) Psychologie  
(207) Sexualforschung

Erziehungswissenschaften

- (024) Bildungsökonomie  
(052) Erziehungswissenschaft (Pädagogik)  
(200) Lehramt an Volksschulen (nur in Bayern)  
(027) Blindenpädagogik  
(051) Erziehungsschwierigenpädagogik  
(062) Gehörlosenpädagogik  
(063) Geistigbehindertenpädagogik  
(087) Körperbehindertenpädagogik  
(099) Lernbehindertenpädagogik  
(102) Logopädie/Sprecherziehung  
(209) Praktisch-Bildbaren-Pädagogik  
(140) Sehbehindertenpädagogik  
(144) Schwerhörigenpädagogik  
(190) Sonderschulpädagogik  
(151) Sprachheilpädagogik  
(170) Verhaltensgestörtenpädagogik

Sport, LeibeserziehungSport, Leibeserziehung

- (098) Leibeserziehung (Sport)

Wirtschafts- und GesellschaftswissenschaftenPolitik- und Sozialwissenschaften

- (061) Gegenwartskunde/Gemeinschaftskunde/Politische  
Bildung/Staatsbürgerkunde  
(129) Politikwissenschaft/Politologie  
(147) Sozialkunde  
(148) Sozialwissenschaft  
(149) Soziologie

Sozialwesen

- (245) Sozialpädagogik  
(208) Sozialwesen/Sozialarbeit

Rechtswissenschaft

- (135) Rechtswissenschaft

Verwaltungswissenschaft, Verwaltungswesen

- (172) Verwaltungswissenschaften

Wirtschaftswissenschaften

- (011) Arbeitslehre/Arbeitswissenschaft/Arbeits-  
wirtschaftslehre  
(021) Betriebswirtschaftslehre  
(064) Genossenschaftsökonomie  
(175) Volkswirtschaftslehre  
(239) Volkswirtschaft, Sozialwissenschaftliche  
Richtung  
(195) Warenlehre  
(228) Werbung  
(229) Wirtschaft/Wirtschafts- und Betriebstechnik  
(178) Wirtschaftsgeographie/Sozialgeographie  
(180) Wirtschaftskunde  
(162) Wirtschafts- und Arbeitslehre  
(183) Wirtschafts- und Sozialgeschichte  
(181) Wirtschafts- und/oder Sozialpädagogik  
(184) Wirtschaftswissenschaften

Wirtschaftsingenieurwesen

- (179) Wirtschaftsingenieurwesen

**Mathematik, Naturwissenschaften**

Mathematik

- (105) Mathematik
- (237) Statistik

Informatik

- (079) Informatik
- (088) Kommunikationswissenschaft (Information sciences)
- (247) Medizinische Informatik

Physik, Astronomie

- (014) Astronomie
- (128) Physik

Chemie

- (025) Biochemie
- (032) Chemie
- (096) Lebensmittelchemie

Pharmazie

- (126) Pharmazie

Biologie

- (009) Anthropologie
- (026) Biologie
- (100) Limnologie

Geowissenschaften (ohne Geographie)

- (065) Geologie/Geologie und Paläontologie
- (066) Geophysik/Geophysik und Meteorologie
- (110) Meteorologie
- (111) Mineralogie
- (124) Ozeanographie/Meereskunde
- (125) Paläontologie

Geographie

- (050) Erdkunde (Geographie)
- (074) Heimatkunde

**Humanmedizin**

Humanmedizin (ohne Zahnmedizin)

- (107) Medizin (Allgemein-Medizin)

Zahnmedizin

- (185) Zahnmedizin

**Veterinärmedizin**

Veterinärmedizin

- (156) Tiermedizin/Veterinärmedizin

**Agrar-, Forst- und Ernährungswissenschaften**

Agrarwissenschaften

- (003) Agrarwissenschaft/Landbau/Landwirtschaft

- (028) Brau- und Getränketechnologie
- (029) Brauwesen
- (097) Lebensmitteltechnologie
- (094) Landwirtschaftliche Technologie
- (220) Milch- und Molkereiwirtschaft
- (227) Weinbau und Kellerwirtschaft

Gartenbau, Landespflege

- (060) Gartenbau/Gartenbauwissenschaft
- (189) Garten- und Landschaftsgestaltung
- (093) Landespflege

Forstwissenschaft, Holzwirtschaft

- (058) Forstwissenschaft/Forstwesen
- (075) Holzgewerbe/Holzwirtschaft

Ernährungs- und Haushaltswissenschaften

- (071) Haushalts- und Ernährungswissenschaften, -technik
- (072) Hauswirtschaft/-wissenschaften
- (089) Kosmetik
- (117) Nahrungsmittelgewerbe

**Ingenieurwissenschaften**

Bergbau, Hüttenwesen

- (020) Bergbau
- (076) Hüttenkunde/Hüttenwesen/Gießerei- und Hüttenwesen
- (103) Markscheidewesen
- (109) Metallkunde/Metallurgie

Maschinenbau, Verfahrenstechnik

- (019) Bekleidungsgerber
- (033) Chemie-Ingenieurwesen/Chemietechnik
- (231) Druckereitechnik
- (211) Energie- und Wärmetechnik
- (235) Fahrzeugtechnik
- (212) Feinwerktechnik
- (202) Fertigungstechnik
- (057) Flugtechnik/Luftfahrttechnik
- (213) Gas-, Wasser-, Heizungs- und Klimatechnik
- (214) Gerätebau
- (215) Gesundheitstechnik
- (216) Glastechnik
- (077) Hygiene
- (218) Keramik
- (241) Kerntechnik/Kernverfahrenstechnik
- (219) Kunststofftechnik
- (104) Maschinenbau / -wesen/Maschinenbaugewerbe (Gewerbelehramt)
- (108) Metallgewerbe
- (224) Physikalische Technik und Informationstechnik
- (249) Produktionstechnik
- (225) Textiltechnik/Textilwesen
- (226) Verfahrens- und Werkstofftechnik
- (177) Werkstoffwissenschaften

Elektrotechnik

- (048) Elektrotechnik
- (206) Kybernetik
- (222) Nachrichtentechnik

Nautik, Schiffstechnik

- (223) Nautik/Seefahrt
- (142) Schiffstechnik

Architektur, Innenarchitektur

- (013) Architektur
- (018) Baukunst (Architektur an Kunsthochschulen)
- (242) Innenarchitektur

Raumplanung

- (134) Raumplanung

Bauingenieurwesen

- (210) Baubetrieb
- (017) Bauingenieurwesen/Ingenieurbau

Vermessungswesen

- (171) Vermessungskunde/Vermessungswesen (Geodäsie)

**Kunst, Kunstwissenschaft**

Bildende Kunst, Kunstszene, Kunstgeschichte

- (023) Bildende Kunst/Graphik
- (205) Bildhauerei
- (091) Kunstszene
- (092) Kunstgeschichte/Kunstwissenschaft
- (204) Malerei

Darstellende Kunst, Film und Fernsehen, Theaterwissenschaft

- (035) Darstellende Kunst (Ballét, Gesang, Schauspiel)
- (054) Film und Fernsehen
- (250) Musiktheater - Regie
- (155) Theaterwissenschaft

Gestaltung

- (007) Angewandte Kunst
- (248) Photographische Technik
- (217) Gold- und Silberschmiede
- (069) Graphisches Gewerbe/Kommunikationsgestaltung
- (221) Mode/Modedesign
- (116) Nadelarbeit/Textilgestaltung/Textiles Gestalten
- (203) Produktgestaltung
- (176) Werkzeugbau/Werke
- (201) Werken (technisch), Technologie

Musik

- (192) Dirigieren
- (080) Instrumentalmusik
- (193) Kirchenmusik
- (191) Komposition
- (113) Musikerziehung
- (114) Musikwissenschaft/Musikgeschichte
- (194) Tonmeister